

planta baja escala 1/50

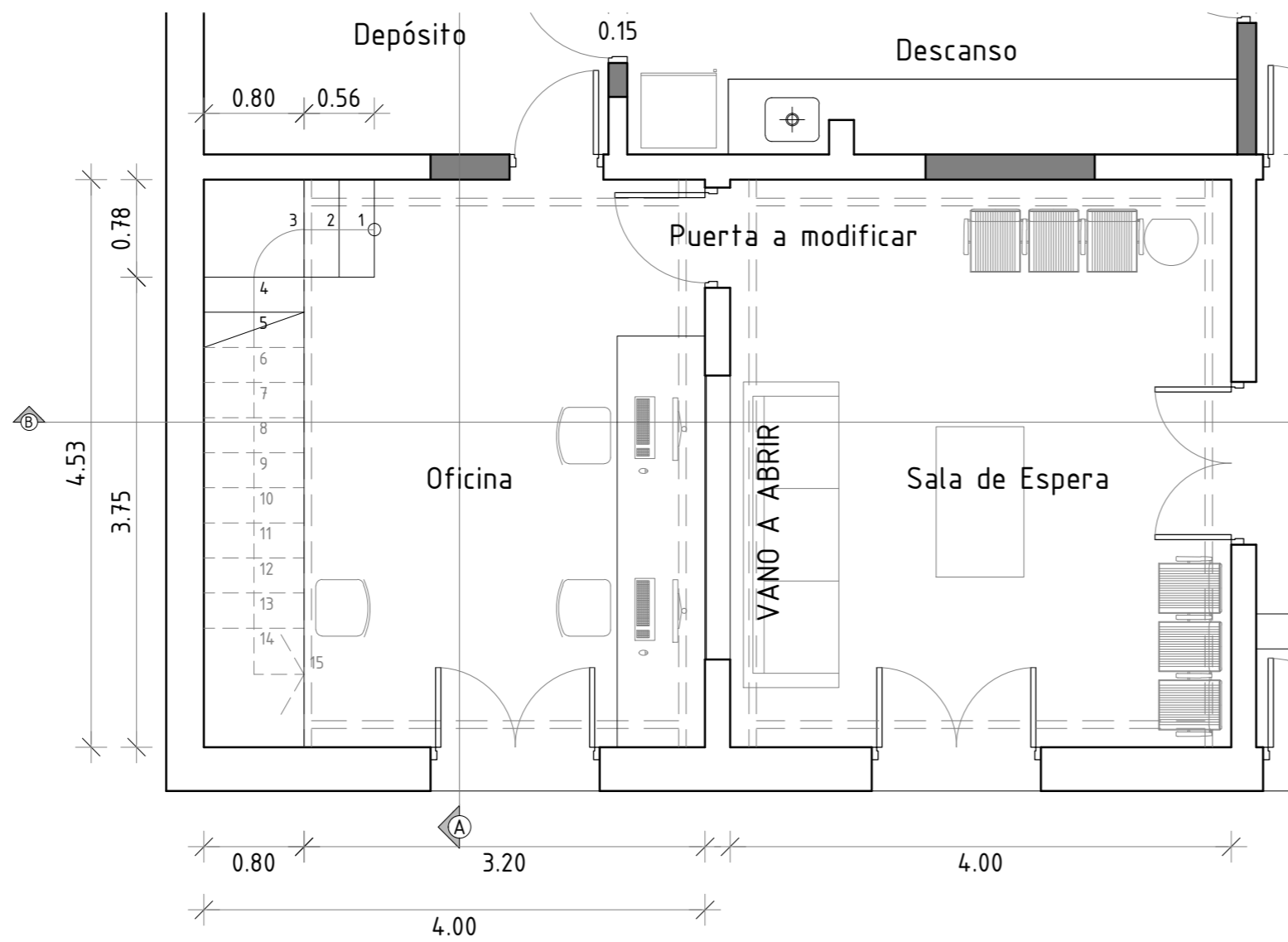

corte escala 1/50

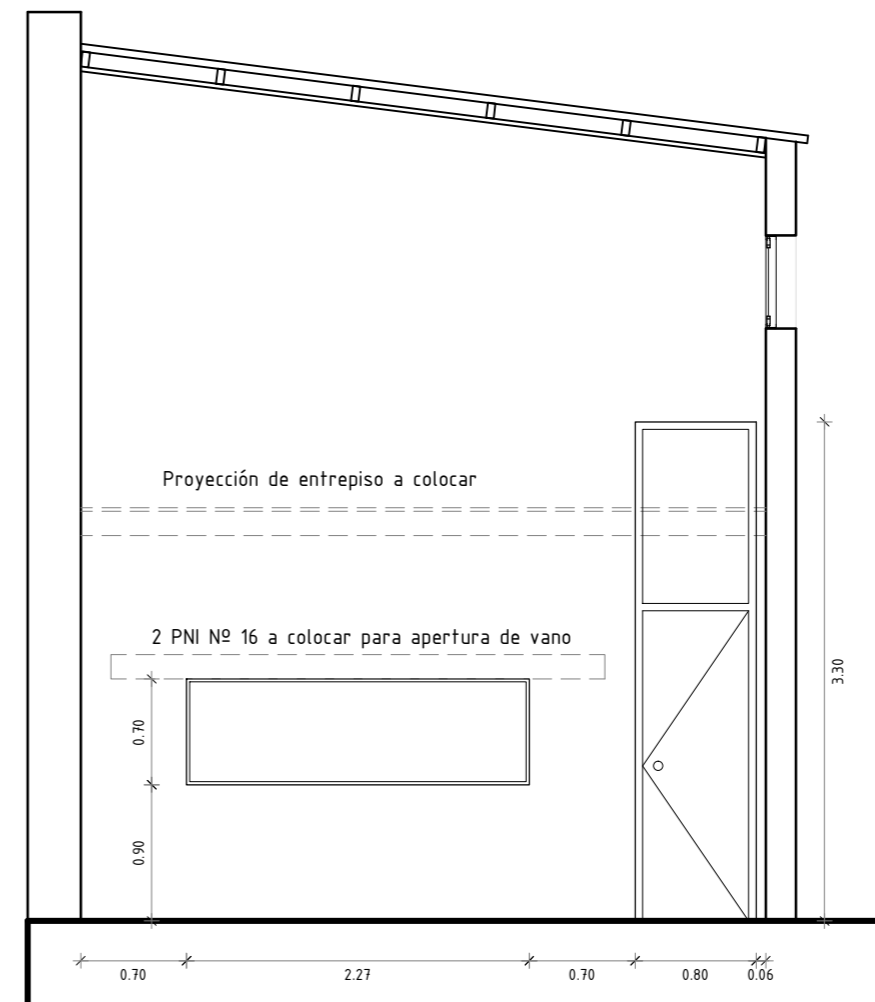

planilla aberturas escala 1/100

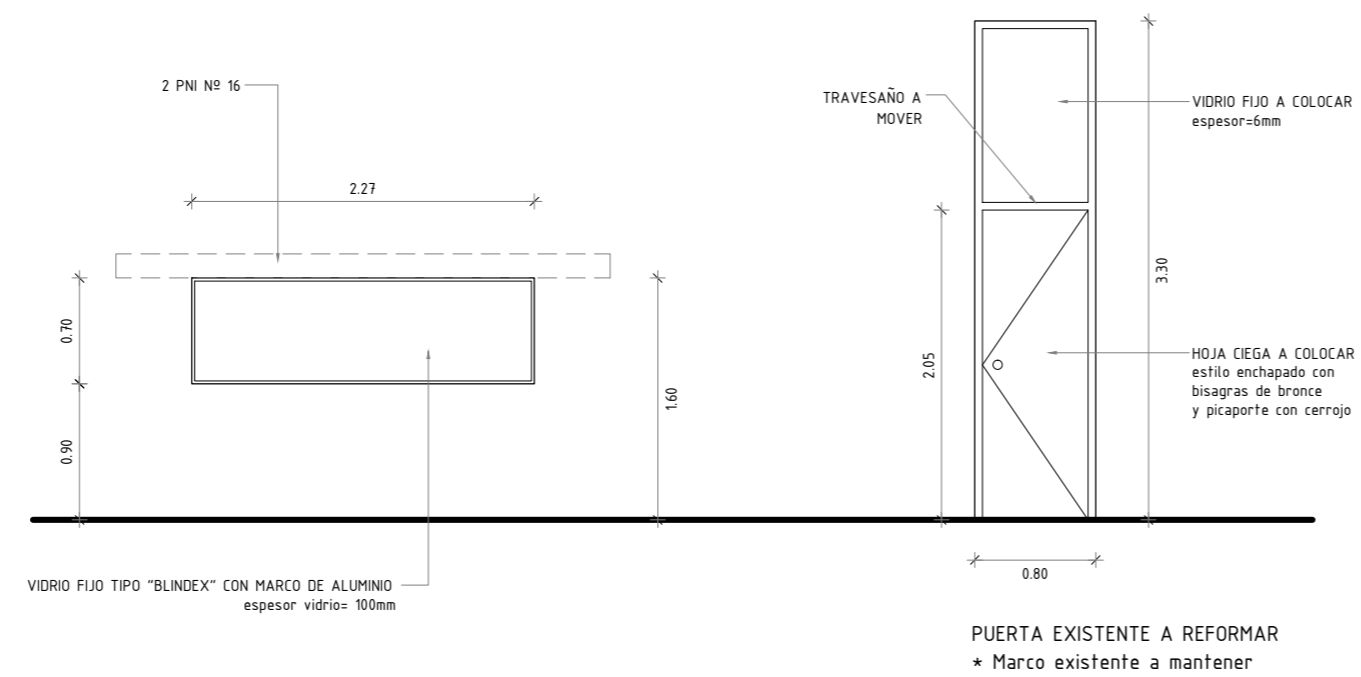

memoria

* APERTURA DE VANO PARA COLOCACION DE ABERTURA DE ALUMINIO CON VIDRIO FIJO DE 10mm DE ESPESOR. SE COLOCARAN DOS PNI Nº 16 ABULONADOS ENTRE SI. SE RECONSTRUIRÁ EL ESPESOR DEL MURO Y SE UTILIZARÁ METAL DESPLEGADO PARA LA UNION DE LOS REVOQUES Y EL CONTORNO DE LOS PERFILES.

* MODIFICACION DE PUERTA.
SE MANTENDRA EL MARCO EXISTENTE MOVIENDO EL DIVISOR HORIZONTAL A LA ALTURA INDICADA EN DIBUJO PARA AJUSTAR LA MEDIDA A LA HOJA A COLOCAR.
SE COLOCARÁ UN VIDRIO FIJO DE 6mm DE ESPESOR EN EL ESPACIO RESULTANTE SOBRE LA HOJA.

JUNTA LOCAL VILLA CONSTITUCION		LAMINA:	1
RAMPA ENTREPISO Y SSHH		COMPLEMENTARIA	
TECNICO :	DIBUJO :	FECHA: NOVIEMBRE 2017	ESCALA : 1 : 100