

INTENDENCIA DE SALTO



PRESUPUESTO QUINQUENAL 2016 – 2020



EXPOSICIÓN DE MOTIVOS

No cabe duda que el Departamento de Salto está en un momento crucial de la historia, viene evolucionando desfavorablemente en sus indicadores principales: empleo, inversión, calidad de vida, entre otros. Pero además este proceso se agrava por las grandes limitaciones que tiene hoy la esfera pública departamental para afrontar estos desafíos: déficit, endeudamiento, una cultura ciudadana que sostiene que la única fuente de trabajo es la Intendencia, una institución de gestión pesada y con dificultades de equipamiento, maquinaria y locales, con una desproporción importante de la tipología de puestos de trabajo (contamos con 1 administrativo cada 2 operarios). Además con un fuerte deterioro de sus infraestructuras básicas del departamento no sólo en la ciudad sino también en la campaña, y un horizonte económico que muestra ciertas incertidumbres para nuestro producto bruto departamental. Este breve diagnóstico pesa y mucho a la hora de pensar y planificar el accionar público y las inversiones necesarias para revertir las tendencias.

Para este presupuesto que se presenta nos hemos inspirado en cuatro componentes que consideramos fundamentales:

Programa del Frente Amplio donde una Comisión trabajó y programó durante cuatro años las bases de este Proyecto.

Plan de Gobierno del Dr. Andrés Lima que selecciona del trabajo anterior las prioridades para el Departamento en este período histórico.

Diagnóstico de jerarcas que describieron con mirada crítica la situación de cada una de sus reparticiones y el desarrollo futuro.

Aportes de los ciudadanos que participaron activamente en discusiones jugosas y muy disfrutables de las jornadas de intercambio con los vecinos.

En ese sentido hemos transitado un proceso de elaboración previamente determinado y acordado con la Fuerza Política que implicó las siguientes fases:

1a fase: discusión pública con los vecinos de Salto de los tópicos del Presupuesto Departamental.

2a fase: intercambio con jerarcas

3a fase: elaboración del equipo técnico y OPP

4a fase: presentación avances al Gabinete y decisiones políticas.

5a fase: presentación avances a Otros órganos de la fuerza política y ADEOMS.

6a fase: cierre elaboración del equipo técnico con apoyo de OPP.

7a fase: presentación ante la Junta Departamental

Cumplida la cual se ha conformado un primer documento que se presenta para la discusión de quienes son los representantes de la ciudadanía departamental, de quienes hacen la mediación directa con el vecino, con los productores, con los trabajadores, es así que este es un documento mártir, que se verá seguramente enriquecido y mejorado por nuestros ediles en sus diferentes perspectivas políticas e ideológicas y esa es nuestra aspiración.

Las propuestas que este documento contiene requieren que tomen cuerpo en la totalidad de las representaciones políticas del departamento. Para ello, la filosofía central de la construcción de este presupuesto es construir el departamento hacia adelante con una mirada de por lo menos 10 años pero sin dejar de ver que pasó hacia atrás y recuperar de esa trayectoria pasada lo que refiere a los proyectos más sentidos por la población, independientemente de quien o cual fue el partido o el gobierno que las propuso. En este sentido este presupuesto no pretende ser fundacional de la tradición en el departamento sino una continuidad de las buenas ideas que han sido concebidas por su gente para el desarrollo del mismo.

El Proyecto presenta, entre otros, tres objetivos generales centrales que pretenden guiar todo el diseño de las acciones a desarrollar en el quinquenio y algunas más para el otro quinquenio.

1. Profundizar el proceso de descentralización: desde la aprobación de la Ley 19.272, el país ha creado el tercer nivel de gobierno, cual es el verdadero significado de esta definición, es que los ciudadanos más implicados en la vida cotidiana son los más competentes para solucionar sus propios problemas y aportar a los grandes problemas del país. Significa que las ciudades y las poblaciones rurales tienen que hacerse cargo de su propio destino. Claro eso en el mundo en que vivimos no se hace sin un proceso de aprendizaje y sacrificio propio y de quienes estamos comprometidos en este proceso.

Éste implicará cualificación del personal, radicación del personal, entrega de equipamiento y maquinaria, generación de servicios localizados, entre otros aspectos.

Este documento contiene herramientas necesarias para emprender un proceso de fortalecimiento de los municipios creando programas propios para cada uno de ellos y previsión de recursos para la generación de dos centros estratégicos en el interior (Constitución y Colonia Lavalleja) que deberán colaborar fuertemente con las demás poblaciones de subregiones en la solución de sus problemas. Reinstalar las coordinadoras zonales en la ciudad y crear algunos puntos referenciales en las zonas no municipales forman parte de este esfuerzo. Obviamente que nada de esto se hace si no se prevén los recursos para ello, este documento los incluye como ustedes verán en un capítulo exclusivo e innovador de descentralización.

2. Mejorar las condiciones de empleo y empleabilidad de nuestra población: este ha sido un talón de Aquiles durante los últimos años en nuestro departamento. Creemos que la Intendencia no debe ser la única generadora de empleo en el departamento pero si promover inversiones de que redunden en la mejora de la cantidad y calidad del empleo en el departamento.

Promover la inversión privada en sus múltiples versiones y con las múltiples herramientas existentes será parte de un Plan con visión decenal, hoy en su primera fase. Eso implica fomentar la explotación de un buen número de bienes públicos para el desarrollo del departamento y la creación de empleo, pero esto dentro de unas determinadas coordenadas de respeto por el ambiente y el patrimonio, de ordenamiento territorial, de búsqueda de calidad en el empleo, de ampliación de la oferta productiva y de servicios, etc., criterios claves para un desarrollo sustentable que dignifique la vida de nuestros ciudadanos. Desde la Intendencia promoveremos en este sentido un Plan de desarrollo turístico departamental que involucre fondos propios y pondremos a disposición de la inversión privada bienes que la Intendencia sola no puede valorizar en su máxima expresión.

Por otro lado, desde el año 2000 Salto viene pujando por el sueño del Parque Agroindustrial Alto Uruguay (PAAU), instrumento no sólo de asentamiento de emprendimientos industriales, logísticos y/o tecnológicos sino que es una herramienta central en el ordenamiento de nuestra ciudad. Sectorizar y concentrar actividades de

riesgo para el vecino dotándolo de infraestructura de servicios que los acoja es una acción racional que repercutirá en la mejora de la vida ciudadana, eso es el PAAU y sobre él se prevén recursos en este Presupuesto.

Todo ello complementado con el fortalecimiento de los programas que generan y fortalecen las tecnologías blandas, la buena gestión, la comercialización, el desarrollo de nuevos emprendimientos, etc. que en este período se sustentan en la asociación público – privada denominada Salto Emprende (en sociedad con el Centro Comercial, la Fundación Salto Grande, y otros socios activos del departamento) y que canalizará los recursos ofertados por la Agencia Nacional de Desarrollo y el Centro Público de Empleo.

3. Incrementar y mejorar la infraestructura departamental e institucional: en este tema estamos ante una emergencia departamental, el proyecto presupuestal prevé un plan de caminería rural incluyendo la construcción de algunas obras de arte que prioricen la conectividad de nuestro territorio, la producción y algunas tendencias de largo plazo como el Corredor Bioceánico Central (calificando como vía definitiva el camino Ruta 31, Cayetano, Fernández y Masoller), pero también experimentando nuevas tecnologías hoy disponibles para estas obras de caminería como la utilización del poliflex en los trayectos más transitados.

Prevé un conjunto de obras de infraestructura para la ciudad cuya base principal son las nuevas tendencias del urbanismo derivadas de la Ley de Ordenamiento Territorial (LOT). El trabajo sobre los conectores principales Avenida Viana, Avenidas Batlle y Barbieri, Rodó, Apolón y Camino del Éxodo, entre otros. El mejoramiento de barrios, calles, cordón cuneta, servicios a través del PIAI (Barrio Artigas y otro a definir). Intervención sobre nuestros lugares identitarios como salteños, la costa y la zona centro, reordenamiento, reequipamiento, mejora, instalación de dispositivos de inclusión, etc., buscando ganar espacios para la convivencia ciudadana y el disfrute del hábitat.

Prevé el presupuesto el mantenimiento y mejora de lo existente sea por reparaciones o ampliaciones de las calles hormigonadas.

Utilizar los instrumentos que prevé la LOT para la generación de suelo urbano y carteras de tierras para gestionar y viabilizar proyectos de desarrollo habitacional de interés social.

La concentración de los locales pertenecientes al Gobierno Departamental en el predio del PAAU, previéndose una sustancial mejora en la calidad de las condiciones de trabajo de nuestros funcionarios y la ordenación de actividades hoy dispersas y repetidas en varios locales propios.

4. Otros aspectos complementarios considerados en la propuesta: la mejora continua de nuestro sistema público de transporte urbano (compra de nuevas unidades, mejora de infraestructura, etc.), pero además con la pretensión de generar un sistema departamental de transporte que racionalice con una lógica sistémica la movilidad de nuestros habitantes en todo el departamento y en su integración con otros territorios. El Plan de transformación del sistema de recolección de los residuos, no es necesario extenderse sobre este punto, hay que actuar y el Documento prevé los recursos para ello.

Se incluye en el Proyecto el compromiso de generar un Plan que estimule la mejora del rendimiento en el trabajo de nuestros funcionarios, basado en un complejo de medidas y compromisos que fomenten un cambio cultural y acompañado de un gradual mejora en la remuneración pero entendiendo que eso no es el único móvil principal de las acciones del ser humano sino que sólo es una parte de un todo complejo. Recuperar el orgullo de ser municipal y servidor de la ciudadanía es uno de los objetivos del mencionado plan entre otros.

Dentro de la filosofía global del proyecto se incluye el uso racional de los recursos hay medidas concretas para ello en su articulado que apuntan a ordenar el funcionamiento organizacional y la relación con los funcionarios. Propone el proyecto un nuevo organigrama institucional que reduce sensiblemente los egresos en salarios en cargos de confianza, limita el número de designaciones de este carácter y el designaciones directas en general.

Incluye además herramientas modernas de gestión pública por resultados: la planificación estratégica y los planes operativos anuales (POA), no sólo permiten visualizar anticipadamente los procesos y acciones sino que facilitan la determinación de rumbos políticos concretos con intencionalidades políticas concretas y que van acumulando a transformaciones en corto, mediano y largo plazo.

Por último, pero no menos importante este presupuesto incluye un instrumento vital para el aprendizaje y fortalecimiento de nuestra sociedad democrática y es un renglón para generar procesos de presupuesto participativo donde sean los propios vecinos los que determinen el destino de los fondos para la mejora de su hábitat. Una acción que no es nueva en el departamento, el gobierno anterior del Frente Amplio ya lo aplicó y de allí bebimos ese modelo de participación cooperativa con efectos inclusivos en la sociedad, los instrumentos ya están creados, los procesos sólo hay que ponerlos en práctica.

Señores Ediles, estamos presentando un proyecto de presupuesto austero pero con intencionalidades políticas claras y concretas que recoge lo mejor de nuestro pasado y mira con optimismo hacia el futuro, quedamos a disposición para aclarar o ampliar cualquier aspecto del mismo.

Dr. Andrés Lima Proserpio
Intendente de Salto

CAPITULO I

DISPOSICIONES GENERALES

ARTICULO 1 - El Presupuesto General de Recursos, Sueldos, Gastos e Inversiones del Gobierno Departamental de Salto para el actual período se regirá por las disposiciones contenidas en el presente Decreto y sus seis Anexos, que forman parte integrante de éste, y se compone por lo siguiente:

Funcionamiento, inversiones y actividades comerciales de la institución, que se atienden con cargo a Rentas e Ingresos propios y con las provenientes de la participación directa y propia en la distribución de los tributos nacionales afectados directamente a los Gobiernos Departamentales por la Ley de Presupuesto Nacional, o por Leyes especiales y/o aportes del Gobierno Nacional o de cualquier naturaleza.

ARTICULO 2 – a) Fíjase el Presupuesto de la Intendencia de Salto en la suma de \$ 9.949.342.000 (pesos uruguayos nueve mil novecientos cuarenta y nueve millones trescientos cuarenta y dos mil) para el período 1º/01/2016 al 31/12/2020, distribuidos según las planillas de Recursos y de Programas, Grupos, Subgrupos y Objetos que se desarrollan en el Anexos 2 y 3 que forma parte de este Decreto.

El importe antes mencionado, se discrimina así:

Retribuciones de servicios personales, cargas y beneficios sociales de funcionamiento	\$ 3.446.030.000
Gastos de funcionamiento	\$ 2.068.369.000
Retribuciones de servicios personales, cargas y beneficios sociales de inversiones	\$ 922.490.000
Adquisiciones y gastos de inversiones	\$ 1.468.568.000
Retribuciones de servicios personales, cargas y beneficios sociales de funcionamiento e inversiones de actividades comerciales e industriales	\$ 797.445.000
Gastos de funcionamiento e inversiones de actividades comerciales e industriales	\$ 311.980.000
Junta Departamental	\$ 191.035.000
Financiamiento déficit acumulado al 31/12/2015	\$ 743.425.000
TOTAL	\$ 9.949.342.000

Los importes que anteceden se expresan en valores al 1º de enero de 2016 y serán reajustados el 1º de enero de cada año en el mismo porcentaje en que se hubiere

incrementado el Índice General de Precios al Consumo (I.P.C.) determinado por el Instituto Nacional de Estadística (I.N.E.) entre el 1º de enero de 2016 y el 1º de enero del año correspondiente, a excepción de los casos expresamente previstos en este Decreto.

b) Durante cada ejercicio se incrementarán cada cuatro meses y en el porcentaje de variación del I.P.C. operado en cada período; dichos ajustes se aplicarán sobre el saldo no comprometido de los créditos.

Lo dispuesto en este artículo se hará efectivo en la medida en que los ingresos previstos cubran tales erogaciones.

En oportunidad de cada reajuste se requerirá previamente la autorización de la Junta Departamental, la cual deberá expedirse en el término máximo de 15 (quince) días calendario, contados desde el primer día hábil siguiente a su ingreso al Legislativo Departamental. Vencido dicho plazo sin haberse expedido, se considerará aprobado el reajuste y se comunicará al Tribunal de Cuentas de la República.

ARTICULO 3 - Previsión de Recursos. Fíjase la previsión de los recursos del Gobierno Departamental de Salto para el presente período en \$ 9.949.342.000 (pesos uruguayos nueve mil novecientos cuarenta y nueve millones trescientos cuarenta y dos mil).

El importe que antecede se expresa en valores al 1º de enero de 2016 y se detalla en Anexo N° 2, que se considera parte integrante de este Presupuesto.

Para cada ejercicio las previsiones anuales se actualizarán de acuerdo a los incrementos resultantes de la aplicación de las normas vigentes por ajuste de valores reales o aforos y por los incrementos en tasas y precios por variaciones vinculadas a aumentos del Índice General de Precios al Consumo, u otras variaciones por circunstancias coyunturales.

ARTICULO 4 - Vigencia. El presente Decreto entrará en vigencia el 1º de enero de 2016, excepto: aquellas disposiciones para las cuales, en forma expresa, se establezca otra fecha de entrada en vigencia.

En particular, las normas que establecen ingresos departamentales regirán a partir de la promulgación del presente decreto y aquellas que establecen exoneraciones el 1º/01/2017, salvo los casos en los que se establezca expresamente una fecha diferente de entrada en vigencia.

ARTICULO 5 - Las imputaciones que se hayan realizado a la fecha de sanción de este Decreto, a los Programas, Grupos, Sub-Grupos y Objetos del Presupuesto General del Gobierno Departamental del Ejercicio 2016 vigente, se transferirán a los Programas, Grupos, Sub-Grupos y Objetos del Presupuesto General del Gobierno Departamental para el Ejercicio 2016 previstos en este Decreto, mediante los asientos contables de regularización que sean apropiados y que dispondrá el Departamento de Hacienda.

ARTÍCULO 6 – El Intendente de Salto podrá efectuar las correcciones de las omisiones o errores numéricos o formales que se comprueben en el presente Presupuesto, dando cuenta a la Junta Departamental y al Tribunal de Cuentas. En caso de comprobarse diferencias entre las partidas establecidas en las planillas y las establecidas en el articulado del presente Decreto, se aplicarán estas últimas. Esta autorización no implica una modificación del Presupuesto por la incorporación de normas que se consideren omitidas.

ARTÍCULO 7 – Modifícase el artículo 89 del Decreto N° 5652/86 en la redacción dada por el artículo 26 del Decreto 6500/11, el que quedará redactado de la siguiente manera: "Art. 89: Autorízase al Intendente a realizar transposiciones de Subgrupos y Objetos dentro de cada Programa en casos debidamente fundados, comunicando a la Junta Departamental de inmediato dicho trámite.

Para las transposiciones entre Grupos y Programas se requerirá la autorización de la Junta Departamental, la cual deberá expedirse dentro del término de 15 días corridos desde el siguiente a su ingreso. Vencido dicho plazo se considerará aprobado y se comunicará al Tribunal de Cuentas. No se admitirán trasposiciones en los Grupos que prevén el financiamiento de funcionamiento, obras e inversiones.

En todos los casos se deberá comunicar al Tribunal de Cuentas."

ARTÍCULO 8 – Para el caso de que los Ingresos, departamentales o nacionales, previstos en este Decreto no se concretaran efectivamente el Intendente abatirá el monto equivalente de los Egresos proyectados.

Capítulo II

ORGANIZACION ADMINISTRATIVA –

ARTICULO. 9. - Establécese la Estructura Orgánica Administrativa del Gobierno Departamental de Salto que se constituye de la siguiente forma.

Estará integrada por el Intendente Departamental, el Secretario General, trece Departamentos y cinco Unidades, con sus respectivas Divisiones, Servicios, Áreas y/u Oficinas y seis Municipios, a saber:

1. INTENDENTE DEPARTAMENTAL

- 1.1 Unidad de Relaciones Internacionales e Institucionales
 - 1.1.1 Secretaría
 - 1.1.2 Oficina del Gobierno Departamental en Montevideo
- 1.2 Unidad de Contralor y Vigilancia
 - 1.2.2 Conserjerías
 - 1.2.3 Oficina
 - 1.2.4 Contralor de Almacenes
 - 1.2.5 Vigilancia

2. SECRETARIO GENERAL, que se integrará por las Unidades, Divisiones y Servicios de:

2.1 Secretaría Integrada (Intendente Departamental y Secretario General)

2.2 División Gestión Administrativa

2.2.1 Despacho

2.2.2 Mesa de Entrada

2.2.3 Mesa de Informes

2.2.4 Notificaciones

2.2.5 Central Telefónica

2.2.6 Archivo

2.2.7 Registro Civil

2.3 Unidad de Género

2.3.1 Secretaría

2.3.1.1 Hogar Transitorio para Mujeres Víctimas de Violencia Doméstica

2.3.2 Coordinación General

2.3.2.1 Diversidad Sexual

2.3.2.2 Personas en Situación de Discapacidad y Género

2.3.2.3 Coordinación territorial

2.3.2.4 Derechos Humanos

2.4 Unidad de Comunicación

2.4.1 Relaciones públicas y protocolo

2.4.2 Comunicaciones

2.5 Área de Auditoría Interna

3. DEPARTAMENTO DE HACIENDA, que se compondrá de una Unidad, tres Divisiones y sus Servicios y Áreas correspondientes:

- 3.1. División de Contaduría: integrada por las Áreas de:
 - 3.1.1. Contabilidad;
 - 3.1.2. Liquidación de Sueldos.

- 3.2. Servicio de Tesorería: integrada por los Áreas de:
 - 3.2.1. Recaudación;
 - 3.2.2. Pagos y Valores.

- 3.3. División de Ingresos Departamentales y Registros, integrada por las Áreas de:
 - 3.3.1 Registro de Contribuyentes.
 - 3.3.2 Registro de Vehículos.
 - 3.3.3 Ingresos Territoriales
 - 3.3.3.1 Registro Catastral Departamental.
 - 3.3.4 Ingresos Vehiculares y otros.
 - 3.3.4.1 Tasas, Precios e Ingresos Varios en general.
 - 3.3.5 Ingresos Comerciales
 - 3.3.5.1 Control Guías;
 - 3.3.5.2 Tributos Semovientes.

- 3.4. División de Informática: integrada por los Servicios de:
 - 3.4.1. Proyectos;
 - 3.4.2. Servicio Técnico;
 - 3.4.3 Oficina de Expedientes Electrónicos

- 3.5. Servicio de Compras y almacenes: integrada por los Servicios de:
 - 3.5.1. Compras y Licitaciones.
 - 3.5.2. Almacenes.

- 3.6. Unidad Transporte: integrada por los Servicios de:
- 3.6.1 Taller
- 3.6.1.1 Mecánicos;
- 3.6.1.2 Depósitos y repuestos;
- 3.6.2. Administración
- 3.6.2.1. Personal
- 3.6.3. Conductores cobradores, Choferes e Inspectores

4. DEPARTAMENTO DE OBRAS, que se compondrá de tres Divisiones y sus respectivos Servicios y Áreas:

- 4.1. División de Vialidad: integrada por los Servicios de:
- 4.1.1. Vialidad urbana;
- 4.1.2. Vialidad rural.
- 4.1.3. Talleres viales

- 4.2. División de Obras Civiles: integrada por los Servicios de:
- 4.2.1. Obras de Arquitectura e Ingeniería;
- 4.2.2. Premoldeado.

- 4.3. Área de Agrimensura

- 4.4. Área de Proyectos

- 4.5 División de Ordenamiento Territorial
- 4.5.1. Servicio de Permisos y Fiscalización: integrada por las Áreas de:
- 4.5.1.1. Permisos de Construcción, Habilitaciones y Fiscalización;
- 4.5.1.2. Planos Económicos y asesoramiento a grupos asociativos.

5. DEPARTAMENTO DE SERVICIOS PUBLICOS, que se compondrá de tres Divisiones, Servicios, Áreas y Oficina correspondientes:

5.1. Servicio de Gestión de Residuos y Suministro de agua: integrada por las Áreas de:

- 5.1.1. Recolección y barrido;
- 5.1.2. Barométrica;
- 5.1.3. Vertederos.
- 5.1.4. Suministro de agua potable

5.2. División de Talleres: integrada por los Servicios de:

- 5.2.1. Mecánica
- 5.2.2. Carpintería;
- 5.2.3. Herrería;
- 5.2.4. Pinturería.
- 5.2.5. Servicios Varios

5.3. Servicio de Alumbrado Público

- 5.3.1 Cuadrilla de Apoyo.

5.4. División de Parques y Jardines: integrada por el Servicio de:

- 5.4.1. Parques Termales
- 5.4.2. Otros Parques y Jardines;

5.5. Servicio de Necrópolis

- 5.5.1. Cementerio Central
- 5.5.2. Cementerio Barrio Artigas
- 5.5.3. Otros Servicios

5.6. Servicio Zoológico

- 5.7. Oficina Operativa
- 5.8. Área de apoyo a municipios
- 5.9. Oficina Administrativa
- 5.10. Oficina Técnica y de Movilidad

6. OFICINA DE PLANIFICACIÓN ESTRATÉGICA (con rango de Departamento), que se compondrá por cuatro Oficinas Técnicas, un Programa y Servicio.

- 6.1 Infraestructuras Departamentales
- 6.2 Desarrollo Productivo
 - 6.2.1 Salto Emprende
- 6.3 Planificación Territorial
- 6.4 Fortalecimiento Institucional
- 6.5 Oficina de Secretaría

7. DEPARTAMENTO DE DESARROLLO SOCIAL, que se compondrá de cuatro Áreas de Trabajo:

- 7.1. Área de Secretaría
 - 7.1.1. Oficina Operativa;
 - 7.1.1.1 Gestión Interna;
 - 7.1.1.2 Plan Alimentario;
 - 7.1.1.3 Donaciones sociales;
 - 7.1.2 Area de Coordinación Territorial
 - 7.1.2.1 Comisiones Vecinales
 - 7.1.2.2 Coordinadoras
 - 7.1.2.3 Oficina Articulación con organismos sociales e institucionales
 - 7.1.2.4 Educación ambiental y Huertas orgánicas

- 7.1.3 Vivienda
 - 7.1.3.1 Coordinador de Proyectos
 - 7.1.3.2 Canasta de materiales
 - 7.1.3.3 Equipos CT Asentamientos
 - 7.1.3.4 Asesoramiento y Registro de Cooperativas
- 7.1.4 Atención al ciudadano
 - 7.1.4.1 Bonos
 - 7.1.4.2 Refugio nocturno
- 7.2 CEPE
- 7.3 CECOED
- 7.4 Área de Juventud
 - 7.4.1 Centros de Acceso a la Sociedad de la Información (CASI).

8. DEPARTAMENTO DE CULTURA Y EDUCACIÓN, que se compondrá de nueve Áreas de trabajo y sus Oficinas correspondientes.

- 8.1. Bedelía.
 - 8.1.1 Instituciones educativas
 - 8.1.2 Actividades culturales
- 8.2. Promoción.
 - 8.1.2.1 Talleres de formación
 - 8.1.2.2 Salas Culturales
- 8.3. Bibliotecas.
- 8.4. Servicios Anexos.

- 8.5. Museos.
- 8.6. Centro de fotografía e imagen.
- 8.7. Coordinación socioeducativa
 - 8.7.1. Extensión educativas
 - 8.1.9 Voluntariado y pasantías

9. DEPARTAMENTO DE DEPORTE: integrado por dos Áreas de trabajo.

- 9.1 Hogares
 - 9.1.1 Estudiantil
 - 9.1.2 Universitario
- 9.2 Deportes y Recreación

10. DEPARTAMENTO DE DESCENTRALIZACIÓN: integrado por dos Áreas de trabajo:

- 10.1. Subsidios a Alcaldes;
- 10.2. Descentralización;

11. DEPARTAMENTO DE GESTIÓN HUMANA: integrado por una División, dos Servicios y tres Áreas.

- 11.1 División de Recursos Humanos
 - 11.1.1 Registro de funcionarios
 - 11.1.2 Selección y evaluaciones
 - 11.1.3 Capacitación

12. DEPARTAMENTO JURÍDICO, que se compondrá de cuatro Áreas de trabajo.

- 12.1. Seguridad Ciudadana.
- 12.2. Asesoramiento Jurídico.
- 12.3. Escribanía.
- 12.4. Gestión de cobro

13. DEPARTAMENTO DE SALUD E HIGIENE, que se compondrá de cinco Servicios y seis Áreas de Trabajo.

- 13.1. Coordinación
 - 13.1.1 Servicio Hogar del Adulto Mayor.
 - 13.1.2. Servicio Laboratorios
 - 13.1.2.1 Clínicos
 - 13.1.2.2 Bromatológicos
- 13.2. Servicio Clínica
 - 13.2.1 Certificaciones
 - 13.2.2 Exámenes
- 13.3. Servicio de Salud.
 - 13.3.1. Zoonosis
 - 13.3.2. Castraciones
 - 13.3.3. CRLH
 - 13.3.4. Mamógrafo
 - 13.3.5. Ruidos molestos
 - 13.3.6. Bienestar animal
 - 13.3.6.1 Comisión Departamental Honoraria de Bienestar Animal
 - 13.3.7. Área de Salud ocupacional
- 13.4. Oficina de Promoción de la Salud

13.5. Servicio de Higiene

13.5.1. Bromatología

13.5.2. Inspecciones

14. DEPARTAMENTO DE TRANSITO: integrada por cuatro Áreas de trabajo.

14.1. Fiscalizaciones y licencias de conducir.

14.2. Inspectores.

14.3 Educadores.

14.4 Señalizaciones.

15. DEPARTAMENTO DE TURISMO, que se compondrá de dos Áreas de trabajo.

15.1. Desarrollo turístico.

15.1.1. Planificación y Proyectos.

15.1.2. Promoción.

15.1.3. Gestión de Aguas.

15.2. Empresa.

15.2.1. Termas del Daymán.

15.2.2. Termas del Arapey.

15.2.3. Oficina.

16. MUNICIPIO DE BELÉN

17. MUNICIPIO DE CONSTITUCIÓN

18. MUNICIPIO DE COLONIA LAVALLEJA

19. MUNICIPIO DE MATAOJO

20. MUNICIPIO DE RINCÓN DE VALENTÍN

21. MUNICIPIO DE SAN ANTONIO

Las relaciones de dependencia entre las reparticiones enumeradas anteriormente quedan establecidas en el Organigrama Oficial incluido en Anexo No. 4. Dependerán directamente del Intendente además de lo ya especificado las Comisiones Honorarias y otras Comisiones Ad Hoc que se integren en el futuro.

Las relaciones entre el Intendente Departamental y los Municipios quedan establecidas por la Ley 19.272 modificativas y concordantes y el Capítulo IV de este Decreto.

ARTICULO. 10 – Obligación de sustituir al superior. “Modifícase el artículo 35 del decreto 5776/90 en la redacción dada por el artículo 16 del decreto 6500/11, el que quedará redactado de la siguiente manera:

“Artículo 35: Todos los funcionarios de la Intendencia tienen la obligación de sustituir al superior inmediato en caso de ausencia o vacancia del cargo.

Dentro de las 48 horas de ocurrida la sustitución, el funcionario deberá dar cuenta del hecho a su superior inmediato, y éste a su vez al Director de Departamento que corresponda.

El Director de Departamento deberá hacer un informe circunstanciado de la razón o motivo de la sustitución funcional indicando si el funcionario que sustituirá al faltante está capacitado para eso, su escalafón y grado y el término probable de la sustitución, elevándolo al Intendente.

Un vez transcurridos 30 días de haberse iniciado la sustitución, el Intendente dictará Resolución disponiendo o no la encargatura al funcionario sustituto.

En caso de decisión favorable, el funcionario encargado percibirá la diferencia de sueldo que corresponda a la tarea que efectivamente está realizando, con efecto retroactivo a la fecha que se encargó de la tarea superior.

En los demás casos, se dicte o no se dicte resolución por el Sr. Intendente, cesa para el funcionario la obligación prevista en el inciso primero, no teniendo derecho a percibir

diferencia de salario ni ninguna otra compensación, aunque continuara desempeñando la tarea superior”.

ARTICULO. 11 – Mataderos municipales. La operativa de los Mataderos municipales de Constitución y Belén y otros que se puedan crear en el futuro, que actualmente se encuentran en la órbita del Departamento de Salud e Higiene, pasan a partir de la aprobación de este Decreto a depender directamente de los Municipios correspondientes. Las funciones de control bromatológico que continuará por el momento en la órbita del referido Departamento. Facúltase al Intendente a disponer la descentralización también de esta función cuando lo considere pertinente dentro del Plan de descentralización de la Intendencia.

ARTICULO. 12 - A los efectos presupuestales y administrativos, las dependencias de la Intendencia se distribuirán de acuerdo al siguiente listado numerado de Programas:

No.	Programa
10	Intendente
11	Secretario General
12	Departamento de Hacienda
13	Departamento de Obras
14	Departamento de Servicios Públicos
15	Oficina de Planificación Estratégica
16	Departamento de Cultura y Educación
17	Departamento de Desarrollo Social
18	Departamento de Deportes
19	Departamento de Descentralización
20	Departamento de Gestión Humana
21	Departamento Jurídico
22	Departamento de Salud e Higiene
23	Departamento de Tránsito
24	Departamento de Turismo
25	Unidad de Comunicaciones
26	Unidad de Contralor y Vigilancia
27	Unidad de Género

28	Unidad de Transporte
29	Unidad de Relaciones Internacionales e Institucionales
30	Municipio de Belén
31	Municipio de Colonia Lavalleja
32	Municipio de Constitución
33	Municipio de Mataojo
34	Municipio de Rincón de Valentín
35	Municipio de San Antonio

ARTICULO 13 - Escala general de sueldos básicos. Modifícase el literal a) del Artículo 8º del Decreto 6070/01 y sus modificativos en la redacción dada por el artículo 9 del Decreto 6631/12, que quedará redactado de la siguiente manera:

“a) Se establece con vigencia al 1º de enero de 2016 la siguiente escala general de grados y sueldos básicos para un horario de 30 horas semanales:

Grado	Sueldo Básico
3	\$ 15.878,34
4	\$ 17.019,48
5	\$ 18.250,72
6	\$ 19.580,04
7	\$ 21.017,17
8	\$ 22.567,15
9	\$ 25.919,91
10	\$ 29.805,69
11	\$ 34.316,89
12	\$ 40.537,41
13	\$ 50.266,26
14	\$ 62.316,18

Se establece con vigencia al 1º de enero de 2016 la siguiente escala general de grados y sueldos básicos para un horario de 40 horas semanales:

Grado	Sueldo Básico
3	\$ 20.629,73
4	\$ 22.151,25
5	\$ 23.792,89
6	\$ 25.565,32
7	\$ 27.481,49
8	\$ 29.548,11
9	\$ 34.018,46
10	\$ 39.199,48
11	\$ 45.214,40

Recuperación especial para funcionarios con carga 40 horas: A partir del 1 de julio de 2017, los sueldos básicos de los funcionarios grados 3 a 11 pertenecientes a grupos cuya carga horaria sea de 40 horas tendrán una recuperación salarial especial. Dichos sueldos básicos serán calculados dividiendo el básico correspondiente al grado de la carga de 30 horas entre el divisor treinta (30), y multiplicando el resultado por el factor cuarenta (40).

De acuerdo a lo establecido en el inciso anterior corresponderá aplicar los siguientes porcentajes:

Grado 3: 2,624%. Grado 4: 2,444%. Grado 5: 2,275%. Grado 6: 2,118%. Grado 7: 1,97%. Grado 8: 1,832%. Grado 9: 1,592%. Grado 10 : 1,381%. Grado 11: 1,198%.

Modifícase el literal b) del Artículo 8º del Decreto 6070/01 y sus modificativos en la redacción dada por el Artículo 9 inciso 2º del Decreto 6631/12, que quedará redactado de la siguiente manera:

“b1) Grado Especial .- Quedan comprendidos en el mismo los cargos de Secretario General, Directores de Departamento, Encargados de Unidad . Las remuneraciones a percibir serán los siguientes porcentuales con relación al sueldo básico del Intendente: Secretario General el 80%, Directores de Departamento el 50%, con excepción del Director del Departamento de Hacienda que percibirá el 70%, Encargados de Unidad 40%.

Estos cargos se declaran de Particular Confianza y sus titulares cesarán conjuntamente con la autoridad que las designe, sin perjuicio de que podrán ser reemplazados o cesados en cualquier momento. El número de cargos que se crea por el presente numeral, y a proveer por el Intendente, no podrá exceder la cantidad de 20 (veinte), exceptuado el cargo de Secretario General.”

b2) El cargo de Alcalde será remunerado con un sueldo nominal equivalente al 30% del sueldo básico del Intendente, ajustándose en la misma oportunidad y condiciones en que se reajustan los salarios de los funcionarios de la Intendencia de Salto, y le corresponderán los beneficios de carácter general de que gozan estos.”

Modifícase el literal d del artículo 8 del Decreto número 6070/01 y modificativos, el que quedará redactado de la siguiente manera:

“d) Los aumentos salariales serán cuatrimestrales y de acuerdo a la variación del Índice de Precios al Consumo en el período inmediato anterior informado por el Instituto Nacional de Estadísticas.

Los cargos de Dirección denominados de particular confianza previstos originalmente en el artículo 17 literal a) del decreto 3438/55; modificado por último por el artículo 9 del decreto 6631/12 no podrán superar el número de veinte (20), cualquiera sea la

denominación que se le otorgue (Director General, Director de Departamento, Subdirector, encargado de unidad o área, etc.).

Las designaciones que superen dicho límite serán nulas, no generando derecho alguno al funcionario designado ni responsabilidad a la Administración.

ARTICULO 14 - Recuperación salarial: A partir del 1 de julio de 2018 los sueldos básicos de los funcionarios de los grados 3 a 8 tendrán un incremento del 1,5%.
A partir del 1 de julio de 2019 los sueldos básicos de los funcionarios de los grados 3 a 8 se incrementarán 1,5%.

ARTICULO 15 - Compensaciones y primas. Todas las compensaciones o primas que benefician actualmente al funcionario departamental, se retribuirán por la realización efectiva de la tarea, y en la carga horaria dedicada al cumplimiento de la misma.

ARTICULO 16 – Adecuación funcional y escalafonaria. La Intendencia establecerá la forma, procedimiento y oportunidad en que se procederá a la realización de una adecuación funcional y escalafonaria en el marco general de la Negociación Colectiva.

ARTICULO 17 - Transfórmense las vacantes existentes a la fecha de la promulgación del presente Decreto, así como las que se generen por ausencia definitiva del titular del cargo presupuestal, en créditos presupuestales . Dichos créditos serán reasignados por la Intendencia, comunicándose a la Junta Departamental y sin superar el tope del crédito existente.

Los créditos presupuestales vigentes se incrementarán con los retiros producidos o que se produzcan. Dichos créditos serán reasignados por el Intendente Departamental en cualquiera de los escalafones previstos, comunicándolo a la Junta Departamental y sin superar el tope existente a la fecha de la reasignación.

Facúltase a la Intendencia a presupuestar a los funcionarios contratados para tareas permanentes que hubieran ingresado hasta el 30 de junio de 2010 inclusive previa realización del concurso o prueba de suficiencia si correspondiere.

Los funcionarios serán presupuestados en el Escalafón, Sub-Escalafón y carrera correspondientes para las cuales se hubiese contratado al funcionario y por el último nivel de carrera respectivo, a partir de que se cumplan los requisitos establecidos anteriormente.

El uso de esta facultad por parte del Intendente, se formalizara mediante el mecanismo de Negociación Colectiva previsto en la ley 18508 y concordantes en lo que resultare aplicable, con la organización representativa de los funcionarios municipales.

ARTICULO 18 – Incentivo de retiro para funcionarios que hayan generado causal jubilatoria: Los funcionarios que con anterioridad a la entrada en vigencia del presente decreto hubieran generado causal jubilatoria, podrán acogerse a un incentivo de retiro siempre que renuncien a su cargo dentro del plazo de noventa días posteriores a dicha vigencia.

El incentivo consistirá en un subsidio que se pagará mensualmente durante dieciocho meses, que será equivalente al 50% del sueldo básico que percibieran más el equivalente a la cuota mutual personal del funcionario.

El pago del subsidio se suspenderá de manera definitiva en caso de que el beneficiario cumpla setenta años de edad en el período.

En caso de fallecimiento del beneficiario, el subsidio se otorgará a quien resulte ser titular de la pensión que servirá el Banco de Previsión Social.

La opción por el incentivo será irrevocable y no permitirá el reintegro a la Intendencia.

Artículo 19 - Incentivo de retiro para funcionarios que generen causal jubilatoria: Los funcionarios que con posterioridad a la entrada en vigencia del presente decreto generen causal jubilatoria, podrán acogerse a un incentivo de retiro siempre que renuncien a su cargo dentro del plazo de noventa días posteriores a la fecha de generación de la causal.

El incentivo consistirá en el subsidio establecido en el artículo anterior y será servido en la forma y condiciones indicadas en el mismo.

El pago del subsidio se suspenderá de manera definitiva en caso de que el beneficiario cumpla setenta años de edad en el período.

En caso de fallecimiento del beneficiario, el subsidio se otorgará a quien resulte ser titular de la pensión que servirá el Banco de Previsión Social.

La opción por el incentivo será irrevocable y no permitirá el reintegro a la Intendencia.

Artículo 20 - Exclusiones: Se encuentran excluidos de los incentivos indicados en los artículos 18 y 19, los cargos de particular confianza y personal ingresado por designación directa con posterioridad al 30 de junio de 2010.

ARTICULO 21 – Grupos ocupacionales. Modifícase el Artículo 16 del Decreto número 5776/90 y modificativos, el que quedará redactado de la siguiente manera: "Artículo 16 . A los efectos presupuestales se establecen las siguientes posiciones relativas de los Grupos ocupacionales: Grupo 1 Personal Directivo grado máximo 14, grado mínimo 12.
Grupo 2 Técnico Profesional grado máximo 14, grado mínimo 8.
Grupo 3 Administrativo y Especializado grado máximo 11, grado mínimo 5.
Grupo 4 Obrero y de Oficio grado máximo 11, grado mínimo 3.
Grupo 5 Servicios Auxiliares grado máximo 9, grado mínimo 3.
Grupo 6 Docente grado máximo 11, mínimo 5.
Grupo 7 Práctico Guardavidas grado máximo 11, mínimo 5.
Grupo 8 Práctico Inspectores de Tránsito grado máximo 11, mínimo 5.
Grupo 9 Práctico Conductores Cobradores grado máximo 11, mínimo 5.

Facúltase al Intendente mediante el mecanismo de Negociación Colectiva con la organización representativa de los trabajadores a acordar la creación de nuevos Escalafones o Sub escalafones y el procedimiento correspondiente dentro de la Normativa del Gobierno Departamental.

ARTICULO 22 – Vacantes presupuestales. Se crean las vacantes presupuestales que se detallan:

Cargos a crear 2016 - 2020

No.	Programa	Cant.	Esc.	Grado
10	Intendente			
11	Secretario General			
12	Departamento de Hacienda			
13	Departamento de Obras	30	OO	3
		2	TP	12
		6	OO	7
14	Departamento de Servicios Públicos	10	OO	3
		1	TP	12
		4	OO	7
15	Oficina de Planificación Estratégica			
16	Departamento de Cultura y Educación			
17	Departamento de Desarrollo Social			
18	Departamento de Deportes	1	TP	9
19	Departamento de Descentralización			
20	Departamento de Gestión Humana			
21	Departamento Jurídico	1	TP	8
22	Departamento de Salud e Higiene	2	TP (Psicólogo y Tecnólogo en Salud Ocupacional)	9
23	Departamento de Tránsito	3	OO	3
24	Departamento de Turismo	1	TP	9
25	Unidad de Comunicaciones	1	TP	8
26	Unidad de Contralor y Vigilancia	16	SA	3
27	Unidad de Género			
28	Unidad de Transporte	10	OO (Chofers Cobrados)	7

29	Unidad de Relaciones Internacionales e Institucion.			
30	Municipio de Belén			
31	Municipio de Colonia Lavalleja	2	AE	5
		6	OO	3
		2	OO	7
		2	SA	3
32	Municipio de Constitución	2	AA	5
		6	OO	3
		2	OO	7
		2	SA	3
33	Municipio de Mataojo	2	OO	7
34	Municipio de Rincón de Valentín			
35	Municipio de San Antonio			
	Total	114		

ARTICULO 23 – Rotación de funcionarios en tareas financieras. Los funcionarios que cumplen funciones en las reparticiones encargadas de la adquisición de bienes y servicios y tesorería, deberán rotar periódicamente. Dicha rotación deberá hacerse efectiva cada treinta meses continuos en el desempeño de esa función, pudiendo el jerarca prorrogar el plazo, en casos excepcionales fundados en la necesidad del servicio o en la falta de recursos humanos en la dependencia, siempre que el resultado de la evaluación de desempeño en el período no arroje observaciones a la gestión. La rotación la resolverá el Intendente sin afectar la carrera administrativa del funcionario.

ARTICULO 24 – Compensaciones especiales. Modifícase el artículo 22 del Decreto 5629/86 en la redacción dada por el art.20 del Decreto 6500/11, el que quedara redactado de la siguiente manera: "Artículo 22: El Intendente de Salto, por resolución fundada, podrá conceder compensaciones especiales a sus funcionarios cualquiera sea el área en la que se desempeñen.

Dichas compensaciones no podrán exceder del 20% (veinte por ciento) del sueldo básico del Intendente. En ningún caso podrá conceder ni existir simultáneamente mas de 6

compensaciones a la vez al amparo de este artículo; las cuales se otorgarán a las personas por el plazo y condiciones que se establezcan.”

ARTICULO 25 – Plan de Mejor Rendimiento en la Labor. La Intendencia deberá implementar en el quinquenio un Plan de Mejor Rendimiento en la Labor asociado a la Mejora de las Condiciones Laborales y Estímulos en la Remuneración y en función del cumplimiento de los Compromisos de Gestión, y Objetivos del Plan Operativo Anual de cada Programa, incluyendo en el mismo la instrumentación de la Evaluación por Desempeño de los Funcionarios respectivos incluídos en el Plan. Dicho Plan se integrará a la Mesa de Negociación Colectiva Departamental existente en la Intendencia.

ARTÍCULO 26 – Potestad de reorganización de la Intendencia. Modifícase el artículo 5 del Decreto 6631/12 el que quedará redactado de la siguiente manera: “Artículo 5: Por razones fundadas el Intendente podrá redistribuir las atribuciones y competencias de los Departamentos, Divisiones, Unidades, Servicios, Areas y Oficinas. De igual forma podrá distribuir los cargos en las distintas reparticiones de la Intendencia de Salto de acuerdo con las necesidades del servicio. Las resoluciones adoptadas de acuerdo a lo previsto en el inciso anterior deberán comunicarse a la Junta Departamental. En ningún caso las medidas resultantes podrán generar una ampliación del presupuesto contenido en este Decreto.

Por resolución fundada el Sr. Intendente podrá disponer, en caso de ausencia temporaria de director o encargado de unidad, el funcionario que lo sustituirá en las tareas administrativas inherentes al cargo.

Las modificaciones de la estructura orgánica no podrán causar lesiones en los derechos a la carrera administrativa, a la remuneración salarial y al ejercicio del cargo.”

ARTÍCULO 27 – Limitación a la facultad de designación directa. El Intendente podrá efectuar contrataciones directas de personal. Estas contrataciones en ningún caso podrán superar el término del mandato del Intendente que las dispone.

Las designaciones directas no podrán superar el 5 % (cinco por ciento) del personal que integre la plantilla total de funcionarios de la Intendencia de Salto existente al fin de la Administración anterior a aquella en que se efectúen las designaciones.

Para cubrir los gastos resultantes de designaciones directas sólo podrá destinarse hasta un 5% (cinco por ciento) del gasto total de sueldos. Para el cálculo precedente se tomará el promedio mensual de las partidas correspondientes a sueldo básico y compensaciones del período 1 de julio - 30 de junio anterior a las designaciones.

ARTÍCULO 28 - Las resoluciones dictadas y los contratos celebrados en contravención a lo establecido en el artículo anterior, caducarán de pleno derecho.

La caducidad de las resoluciones y de los contratos supondrá el cese inmediato del vínculo funcional, sin necesidad de ulterior resolución, y no generará derecho a reclamación de especie alguna, salvo la liquidación final por egreso respecto de los rubros generados que no se hubieren cancelado.

Capítulo III

DISPOSICIONES DE ORDENAMIENTO TRIBUTARIO Y FINANCIERO

ARTICULO 29 – Certificado Único Departamental.- Por la expedición del Certificado Único Departamental, creado por el artículo 487 de la Ley Nº 17.930, de 19 de diciembre de 2005, y el decreto reglamentario Nº 502/07 del 20 de diciembre de 2007 con las modificaciones establecidas en el decreto Nº 329/08 de fecha 07 de julio de 2008, se cobrará una tasa equivalente a la Tasa creada para la emisión de Certificados oficiales establecida en el artículo 120 del Decreto 5629/86 y modificativos.

ARTICULO 30 - El Certificado Único Departamental, lo deberán solicitar los sujetos pasivos del Impuesto a la Renta a las Actividades Económicas (IRAE), o del Impuesto a

la Enajenación de Bienes Agropecuarios (IMEBA). La Intendencia de Salto reglamentará las formalidades para la tramitación del Certificado referido en este artículo.

ARTICULO 31 - El Certificado Único Departamental, tendrá una validez anual, a contar desde la fecha de su expedición, pudiendo la Intendencia de Salto suspender dicha vigencia por causas fundadas, comunicando en tal caso a los organismos que estime pertinentes, pudiendo realizar las publicaciones en medios de prensa local o nacional.

ARTICULO 32 - La expedición errónea del Certificado Único Departamental, no cancela las deudas por tributos pendientes de pago.

En caso de error u omisión en perjuicio de la Intendencia, ésta se reserva el derecho de reclamar al contribuyente el importe correspondiente.

ARTICULO 33 – **Tasa de Inspección de Condiciones Higiénicas.** Modifícase el artículo 139 del Decreto 5629/86 y modificativos que quedará redactado de la siguiente manera:

“Art. 139º.- Tasa de Inspección Condiciones Higiénicas. Por concepto de inspecciones de las condiciones higiénicas y de salubridad de los locales dónde se elabore, manipule o comercialice a cualquier título alimentos de cualquier naturaleza, para ser consumidos fuera o dentro del local, se cobrará una tasa según la superficie destinada a los fines establecidos en éste artículo según la siguiente escala:

- a) mayor a 250 (doscientos cincuenta) metros cuadrados de \$ 3.900 (pesos uruguayos tres mil novecientos)
- b) Inferior o igual a 250 (doscientos cincuenta) y superior a 100 (cien) metros cuadrados de \$ 1.850 (pesos uruguayos un mil ochocientos cincuenta)
- c) inferior o igual a 100 (cien) metros cuadrados y superior a 50 (cincuenta) metros cuadrados de \$ 625 (pesos uruguayos seiscientos veinticinco)
- d) inferior o igual a 50 (cuarenta) metros cuadrados \$ 250 (pesos uruguayos doscientos cincuenta).

e) Los Monotributistas Sociales pagarán el 50% de la tasa de Inspección de Condiciones Higiénicas de los casos comprendidos en literal d (menores a 40 metros cuadrados) siempre y cuando acrediten la constancia de inscripción en DGI y BPS y estén tributando el mencionado impuesto.

En todos los casos en que hubiera modificaciones de los metros cuadrados referidos se deberá comunicar dicho cambio a la Intendencia de Salto.

Dicha tasa será mensual para sus titulares y deberá ser liquidada y pagada por trimestre vencido en los meses de marzo, junio, setiembre y diciembre de cada año, a partir de la fecha de inscripción en la Dirección General de Impositiva o Banco de Previsión Social o inspección practicada por la Intendencia de Salto, la que se haya producido primero.

El pago de la misma se hará constar en un recaudo que a tal fin expedirá la Intendencia y el cuál será exhibido con carácter obligatorio en lugar visible dentro del local y en el cuál los inspectores municipales dejarán constancia de las inspecciones anuales realizadas."

ARTICULO 34 - Exoneraciones especiales. Facúltase a la Intendencia a exonerar del pago de los tributos correspondientes para la obtención de Carné de Salud y Licencia de Conducir, establecidas en los artículos 125 y sgtes y 128 y sgtes del Decreto 5629/86 y modificativos, respectivamente, a los funcionarios del Ministerio del Interior, dependientes de la Jefatura de Policía de Salto y a los Funcionarios Ministerio de Defensa Nacional, dependientes de la Prefectura de Salto.

ARTICULO 35 – Impuesto Adicional de Recolección y barrido. Modifícase el Art. 44 del Decreto 5776/90 en la redacción dada por el art 25 del Decreto 5849/95, el que quedará redactado de la siguiente manera: "Art. 44º.- **El Impuesto Adicional de Recolección y Barrido** será del 6 o/oo (seis por mil) que se calculará sobre el valor real fijado para la Contribución Inmobiliaria Urbana y Suburbana de los inmuebles donde se presten ambos servicios. Será del 3,5 o/oo (tres con cinco por mil) respecto de los

inmuebles ubicados en zonas donde se preste exclusivamente el servicio de recolección, a partir del 1° de enero de 2017. Las zonas a brindar dichos servicios serán determinadas por el Plan Operativo Anual (POA) del Servicio correspondiente que determine la Intendencia de Salto. El incremento previsto en este artículo por la diferencia en la alícuota aplicada se destinará al Proyecto de transformación del Sistema de Recolección de los residuos y tendrá como límite máximo de vigencia el **31/12/2019.**"

ARTICULO 36 – **Tributación vinculada a vehículos.** Incorporase a la normativa departamental ,en lo pertinente ,las resoluciones tributarias adoptadas por el Congreso de Intendentes en el marco de la Ley 18.860, y modificativas.

ARTICULO 37 – **Seguro Obligatorio de Automóviles.** Incorporase a la normativa departamental ,en lo pertinente ,las resoluciones tributarias adoptadas por el Congreso de Intendentes en el marco de la Ley 18.412 modificativas y reglamentarias.

ARTICULO 38 - Para ampararse a las exoneraciones tributarias previstas en la normativa departamental el solicitante no deberá mantener adeudos de tipo alguno con el Gobierno Departamental.

CAPITULO IV

DESCENTRALIZACION

ARTICULO 39 – **Descentralización.** La descentralización territorial se regirá por lo dispuesto en la ley de Descentralización y Participación Ciudadana No 19.272, modificativas y concordantes , y por las normas del presente capítulo.

ARTICULO 40 - **Integración de los recursos financieros.** El Programa Municipal se integrará de la siguiente forma: **1.** los recursos que asigne el Presupuesto del Gobierno

Departamental, **2.** los recursos que asigne el Presupuesto Nacional en el Fondo de Incentivo para la Gestión de los Municipios (FIGM), con destino a los Programas Presupuestales Municipales, **3.** con las donaciones o legados que se realicen a los Municipios. **4.** otros ingresos supervinientes asignados a los Municipios.

Los numerales 1 y 2, se ejecutarán de acuerdo a los grupos y objetos definidos por el Presupuesto Quinquenal Departamental y a la Planificación Estratégica que se incluye en Anexo No 1.

ARTICULO 41 - Operativa del manejo de recursos financieros. Los Municipios serán los ordenadores de gastos e inversiones, de los recursos financieros de los mismos, de acuerdo a lo expresado en el artículo anterior y en la forma establecida por la Ley 19.272 y sus modificativas, no pudiendo disponer de gastos e inversiones, cuyos montos excedan el valor de las partidas presupuestales asignadas.

En cada Programa establecido en este Decreto, se determinará su asignación anual y los límites correspondientes aplicables a la ordenación.

ARTICULO 42 - Apertura de cuenta corriente: El Gobierno Departamental representado por el Intendente conjuntamente con el Gobierno Municipal procederán a la apertura de una cuenta corriente en moneda nacional en el Banco República (BROU). Para efectuar movimientos en esta cuenta deberán actuar en conjunto el Alcalde y un concejal designado por el Concejo Municipal.

ARTICULO 43 - Procedimiento para gastos. La autorización del gasto la realiza el Consejo y el procedimiento para hacer efectivo el mismo, continuará realizándose por los mismos mecanismos que se utiliza actualmente para los Municipios, a cuyos efectos el Gobierno Departamental buscará a corto plazo, las herramientas necesarias para ir gradualmente incorporando a los mismos los recursos necesarios para que dichos procedimientos sean implementados desde los propios Municipios.

En todos los casos, se deberá adjuntar copia del Acta del Concejo Municipal por la cual se aprobó el gasto, y su respectivo comprobante de compras de bienes o servicios, debiendo contar con la intervención del Contador Delegado Tribunal de Cuentas. En

ningún caso se hará efectivo ningún pago sin la intervención previa requerida (salvo en caso de fondos permanentes o fijos, cajas chicas o partidas especiales) de acuerdo a la normativa vigente.

En caso que el Contador Delegado del Tribunal de Cuentas realice una observación de un gasto, siempre y cuando el Municipio entienda, en forma fundada, la necesidad de insistir o reiterar, el Concejo Municipal deberá aprobarlo con la mayoría absoluta de sus integrantes y el voto conforme del Alcalde Municipal.

En todos los casos los proveedores deberán cumplir las mismas formalidades que se exigen para los demás proveedores del Gobierno Departamental, de acuerdo a la normativa vigente.

ARTICULO 44 - Celebración de Acuerdos. Los Municipios podrán celebrar acuerdos de cooperación entre sí para la gestión de determinados servicios públicos o actividades municipales en condiciones más ventajosas. En el caso de celebrarse convenios entre Municipios, previo aval del Gobierno Departamental, se transferirán las partidas correspondientes a la cuenta del Municipio que se indique, según surja de lo convenido.

ARTICULO 45 – Compromisos de gestión. Los Municipios y el Gobierno Departamental deberán celebrar periódicamente Acuerdos de Compromisos de Gestión fundados en los Planes del Gobierno Departamental y los Planes prioritarios de cada Municipio, establecidos en la Planificación Estratégica incorporada en el Anexo No 1. En este caso si correspondiere transferirán las partidas de acuerdo a lo convenido en la cuenta bancaria indicada con el fin de financiar y/o ejecutar dichos acuerdos.

ARTICULO 46 - Destino de los recursos del Gobierno Nacional: Fondo de Incentivo para la Gestión de los Municipios (FIGM). Los fondos asignados por el Gobierno Nacional provenientes del Fondo de Incentivo para la Gestión de los Municipios (FIGM), se destinarán, de acuerdo a lo especificado en sus literales:

a) los correspondientes al literal A del FIGM para el financiamiento del funcionamiento normal de los Municipios y eventualmente inversiones.

b) los correspondientes al literal B del FIGM, se destinarán a proyectos y programas de inversiones, prevista en el literal B) del inciso quinto del artículo 230 de la Constitución de la República y que resultan de la Planificación Estratégica incluida en el Anexo No 1 de este Decreto. En ningún caso podrá afectarse esta partida a gastos de recursos humanos, ni podrá asignarse más del 40 % del monto correspondiente a cada Municipio a la financiación de otros gastos de funcionamiento.

c) los correspondientes al literal C, se destinarán a proyectos y programas de inversiones de infraestructura de obra, proyectos productivos, vehículos y equipamiento; sujetos al cumplimiento de metas acordadas, que emerjan de los compromisos de gestión celebrados entre los Municipios y los Gobiernos Departamentales, suscritos y evaluados conforme a los criterios establecidos por la Comisión Sectorial de Descentralización y por la Planificación Estratégica incluida en el Anexo No 1. El cumplimiento del compromiso de gestión del año 2016 habilitará la disponibilidad de fondos del FIGM del literal C para el 2017 y así sucesivamente. El uso de los fondos previstos en este literal estará condicionado al cumplimiento efectivo de los mencionados compromisos de gestión.

Para la ejecución de los fondos de los literales B y C, deberán formularse proyectos que cuenten con el aval del Gobierno Departamental, a través de la intervención de la Oficina de Planificación Estratégica y eventual participación de Oficina de Planeamiento y Presupuesto.

Cada Municipio podrá ejecutar los montos del FIMG de forma individual o regionalmente, en el marco de acuerdos con otros municipios.

El FIGM puede utilizarse para financiar proyectos y programas que reciben financiamiento parcial del Fondo de Desarrollo del Interior (FDI).

ARTICULO 47 - Informes de ejecución y mecanismo de rendición de los fondos:

Los Municipios deberán rendir cuentas anualmente al Gobierno Departamental, de la aplicación de los recursos que hubiera recibido para la gestión municipal, o para el cumplimiento de funciones que se hubieran expresamente delegado en la autoridad municipal, las rendiciones se harán dentro del plazo de 90 días contados a partir del cierre del ejercicio anual correspondiente al año anterior a su gestión.

Respecto a los recursos provenientes del Gobierno Nacional a través del Fondo de Incentivo para la Gestión de los Municipios (FIGM), deberán remitir anualmente informe al Gobierno Departamental, el cual será comunicado a la OPP.

Se deberá presentar anualmente ante los habitantes del Municipio, en régimen de Audiencia Pública, un informe sobre la gestión desarrollada en el marco de los compromisos asumidos y los planes futuros del Municipio.

Sin perjuicio de lo expresado en el inciso primero del presente artículo, los Municipios elaborarán Informes de gestión semestrales, que los presentarán al Gobierno Departamental, que permitan mostrar el avance de su planificación a través de los indicadores que permita visualizar su grado de cumplimiento de los resultados esperados, así como un grado de avance de ejecución del programa presupuestal. En dicho informe se incorporarán los ingresos estimados para el año y los ingresos efectivamente recibidos.

En caso de detectarse de parte del Gobierno Departamental, alguna situación que no se ajuste a la normativa, se comunicará de forma inmediata a la Junta Departamental, quien adoptará las medidas que estime oportunas.

ARTICULO 48 – Incumplimiento en la ejecución. En caso de que el Municipio no de cumplimiento a la ejecución de la inversión planificada en el período previsto de acuerdo al Plan Operativo Anual, el valor del monto no ejecutado quedará a disposición del Gobierno Departamental pudiendo preservarlo para el Municipio original o distribuirlo entre otros municipios de acuerdo a los mismos criterios que usa el Fondo de Incentivos a la Gestión de los Municipios.

ARTICULO 49 - Potestad Disciplinaria de los Municipios: Dentro de sus competencias, se encuentran las de supervisar las oficinas de su dependencia y ejercer la potestad disciplinaria sobre los funcionarios que cumplan tareas en el Municipio respectivo, en el marco de la política de Recursos Humanos y de las disposiciones vigentes establecidas por el Gobierno Departamental.

El Alcalde podrá imponer sanciones a los funcionarios que cumplan tareas dentro de su jurisdicción, apercibimiento y observación. En caso de suspensiones deberá hacerlo el

Concejo Municipal y la misma no podrá exceder diez días, las cuales deberán ser notificadas personalmente al funcionario sancionado, correspondiendo dar el trámite pertinente dentro del plazo máximo de 72 horas, remitiendo al Departamento Jurídico de la Intendencia de Salto los respectivos antecedentes, de los que se formará expediente electrónico.

ARTICULO 50 - Los procedimientos de “investigación administrativa”, “sumario administrativo”, sólo podrán ser dispuestos por el Intendente, sin perjuicio de lo previsto en el artículo 12 numeral 9 de la ley 19.272.

ARTICULO 51 - Sin perjuicio de lo dispuesto en el presente Capítulo, serán de aplicación a los Municipios, el resto de las disposiciones del presente Decreto en lo que corresponda, así como toda la demás normativa departamental y nacional aplicable a los Gobiernos Departamentales, como asimismo la ley que aprueba el Presupuesto Nacional en lo referente a los Municipios y el Texto Ordenado de la Contabilidad y Administración Financiera (TOCAF).

ARTICULO 52 - **Plan de descentralización de la Intendencia de Salto.** La Intendencia de Salto a través de la Oficina de Planificación Estratégica, el Departamento de Descentralización y los Municipios elaborará un Plan de Descentralización de los Servicios de la Intendencia cuyo objetivo será contribuir a la reducción de las desigualdades territoriales existentes en el Departamento.

CAPITULO V

PRESUPUESTO PARTICIPATIVO

ARTICULO 53 - Presupuesto Participativo. Facúltase al Gobierno Departamental a promover dentro de los compromisos de gestión la inclusión del Presupuesto Participativo, con el objetivo de facilitar y fomentar la participación activa y concertada de la sociedad civil, comprensiva también de los Gobiernos Municipales, en la elaboración de proyectos para la realización de obras y servicios de interés vecinal; con ello, se logrará establecer un mecanismo a través del cual la ciudadanía contribuya a definir el destino de una parte de los recursos públicos, así como su vigilancia y monitoreo.

ARTICULO 54 – Principios. El Presupuesto Participativo se fomentará y desarrollará enmarcado fundamentalmente en los principios de participación, transparencia, igualdad de oportunidades, tolerancia, eficacia, equidad, buena administración, universalidad, solidaridad, respeto a los acuerdos

ARTICULO 55 – Objetivos. El Presupuesto Participativo tendrá los siguientes objetivos:

- a)** Promover la autogestión e involucramiento de los vecinos en la búsqueda democrática de soluciones a sus necesidades e inquietudes, mediante la ejecución de proyectos zonales colectivos.
- b)** Optimizar la eficiencia en la asignación de los recursos públicos mediante la ejecución de las prioridades establecidas en los Objetivos Estratégicos Planificados.
- c)** Fijar prioridades en el orden de ejecución de los Proyectos, estableciendo una prelación de los mismos, de acuerdo a las necesidades identificadas por los propios actores sociales.
- d)** Reforzar el seguimiento, el control y la rendición de cuentas de la ejecución del Presupuesto Participativo, buscando mejorar la efectividad y eficiencia a

través de la transparencia de la gestión de la Administración en el cumplimiento de los resultados previstos, de acuerdo a los compromisos asumidos con la sociedad civil.

ARTICULO 56 - Diseño. El Presupuesto Participativo será diseñado por la Oficina de Planificación Estratégica y ejecutado en conjunto por ésta y el Departamento de Desarrollo Social, de acuerdo a las definiciones contenidas en este Decreto y previa aprobación de la reglamentación correspondiente.

ARTICULO 57 – Convenios de ejecución. Dentro de la promoción y desarrollo del Presupuesto Participativo, podrá la Intendencia de Salto, celebrar Convenios, por los cuales se les asignará a las Coordinadores Zonales Urbanas y Rurales y Municipios las partidas económicas correspondientes, en carácter de donación modal. Dichos acuerdos, se focalizarán fundamentalmente en la ejecución de proyectos, eventos y actividades de interés departamental o zonal o de los que resulten beneficios para la comunidad, elaborados por los vecinos de cada zona o comunidad, los cuales en caso de aprobación o rechazo, deberán constar con informes fundados de las dependencias competentes.

ARTICULO 58 - En todos los casos, la ejecución de los convenios serán supervisados por la Intendencia de Salto; en caso de constatarse incumplimiento de la contraparte, el Convenio podrá ser dejado sin efecto unilateralmente por la Intendencia de Salto, sin posibilidad de reclamación alguna de la contraparte.

Los proyectos presentados en el marco de esta política se guiarán a partir de los siguientes criterios:

- a)** Elaboración de las propuestas: deberán ser elaborados por al menos tres (3) organizaciones y/o instituciones de la Coordinadora Zonal o Municipio correspondiente, debiendo ser avalados por el total de los integrantes de dichos espacios.
- b)** Tipo de Actividades: socio-educativas, socio-laborales, recreativas, deportivas, de promoción de salud y el medio ambiente, de obras de inclusión social y mejora de la convivencia.
- c)** Período de Ejecución: bianual (2017 y 2019)

d) Distribución diferencial del presupuesto en función de la situación de vulnerabilidad socio-económica y del total de pobladores de cada zona.

ARTICULO 59 - La ejecución del gasto asignado a cada Proyecto será responsabilidad de cada Coordinadora Zonal y/o Municipio, quien, a los efectos de recibir la donación, deberá definir una Asociación Civil u Organización No Gubernamental con personería jurídica la que actuará como contraparte en la firma del convenio.

Para la gestión del proyecto, la Coordinadora podrá, si lo considera necesario, contratar un administrativo o gestor, con fondos del mismo proyecto.

El Departamento de Desarrollo Social hará el acompañamiento social de cada proyecto, coordinando con la Oficina de Planificación Estratégica y el Departamento de Hacienda el seguimiento contable del mismo.

En todos los casos, la Coordinadora Zonal o Municipio serán los responsables de la elaboración, ejecución, seguimiento y evaluación de los proyectos aprobados y apoyados por los habitantes de su respectiva zona de referencia.

ARTICULO 60 - **Gestión del Presupuesto Participativo.** Los proyectos mencionados en el Artículo 53, se gestionarán a través del Programa No 15. Se podrán también financiar con contribuciones económicas en calidad de donación modal, con el destino específico de solventar total o parcialmente la actividad u obras propuestas.

ARTICULO 61 - Dentro de los treinta días siguientes a la aprobación de cada proyecto, que realice la Intendencia a través de la Oficina de Planificación Estratégica en el marco del Presupuesto Participativo, se dará cuenta del mismo a la Junta Departamental.

CAPITULO VI

CREACION DE FONDOS

ARTICULO 62 – **Fondo Departamental de Contrapartida de Convenio con destino a la contratación de Becarios y Pasantes.** Créase un Fondo Departamental de Contrapartida de Convenio, que se destinará exclusivamente a atender gastos generados para la contratación de becarios y pasantes. El Fondo se consituirá con fondos presupuestales genuinos de la Intendencia de Salto y se incorporará en la Matriz de Egresos correspondiente.

ARTICULO 63 - Las asignaciones presupuestales, a que refiere al artículo anterior, serán adjudicadas al Programa No 15 y lo gestionará la Oficina de Planificación Estratégica, conforme a la reglamentación que se aprobará.

ARTICULO 64 - **Fondo Departamental de Incentivo Cultural.-** Créase un Fondo Departamental de Incentivo Cultural, cuyo destino será aplicado en una parte para el mantenimiento de los locales de la Intendencia de Salto, donde se realicen actividades artístico culturales, y la otra parte será destinada al desarrollo de iniciativas artísticas culturales locales, tendientes a fomentar la interacción y la cooperación del sector.

ARTICULO 65 - El Fondo creado en el Artículo 64 será gestionado por el Departamento de Cultura y Educación, previa reglamentación que se redactará, y se integrará con los siguientes recursos: 1. producidos por los permisos de usos de las Salas Culturales dependientes del Departamento de Cultura y Educación, 2. donaciones que realicen personas públicas y privadas con ese destino.

ARTICULO 66 - **Fondo (Departamental) de Vivienda Social.** Créase un Fondo Departamental de Vivienda Social, cuyo destino principal será financiar el Plan Departamental de Vivienda Social.

ARTICULO 67 - El Fondo creado en el artículo anterior, será gestionado por el Departamento de Desarrollo Social, previa reglamentación que se redactará y se financiará con las asignaciones que la Agencia Nacional de Viviendas destine a tal fin a la Intendencia de Salto y con un porcentaje asignado por el Intendente de lo recaudado por la venta de la Tarjeta Azul de estacionamiento en la zona centro.

ARTÍCULO 68 – Facúltase al Intendente de Salto a modificar por razones fundadas el destino final de los montos previstos en los Fondos creados en artículos 62 y siguientes. Como asimismo a la creación de nuevos Fondos con destino específico si las circunstancias lo ameritan. De todo ello deberá comunicar a la Junta Departamental de Salto.

DISPOSICIONES VARIAS

ARTICULO 69 - **Instrumentos de Planificación.** Se establecen como instrumentos de elaboración y ejecución del Presupuesto Quinquenal Departamental reglamentado en este Decreto la Planificación Estratégica y el Plan Operativo Anual (PAO), incorporándose como Anexo No1 la Planificación Estratégica correspondiente a este quinquenio.

ARTICULO 70 – **Nuevos financiamientos.** Facúltase a la Intendencia a incorporar nuevos financiamientos para el actual período, sin que ello implique costo presupuestal ni de caja.

ARTICULO 71 – **Habilitación de partidas Grupo 0.** Las partidas necesarias para cubrir las erogaciones de retribuciones personales y beneficios sociales de los cargos presupuestados vacantes, se habilitarán desde el momento en que dichos cargos sean provistos efectivamente, reduciendo los que hasta esa fecha hubieren cubierto las retribuciones y beneficios sociales del personal contratado que pase a ocupar los nuevos

cargos; y, en caso de ser éstas insuficientes, el complemento se obtendrá dentro de la asignación del Grupo "0".

ARTICULO 72 – Priorización preceptiva. De originarse remanentes favorables en los Ingresos anuales los mismos serán priorizados a los planes de obras de infraestructura y desarrollo productivo de acuerdo a la Planificación Estratégica que consta en el ANEXO No 1.

ARTICULO 73 – Vigencia normativa anterior. Mantendrán su vigencia todas las disposiciones presupuestales, de ordenamiento financiero y de recursos actualmente en vigor que no hayan sido derogadas expresa o tácitamente por las presentes disposiciones.

ARTICULO 74 – Derogaciones. Deróganse los artículos 9, 10, 11 y 12 del decreto 6269/06 y sus modificativos; artículo 9 del decreto 6500/11 en la redacción dada por el artículo 6 del decreto 6631/12 y toda otra norma que disponga incentivos por retiros distintos a los establecidos en los artículos 12 y 13 de este decreto y el artículo 25 del decreto 5629/86.

Derógase asimismo toda norma contraria a lo dispuesto en el presente Decreto.

ARTICULO 75 – Anexos. Apruébanse los Anexos, que forman parte de Presupuesto Departamental (2016-2020), que se identifican a continuación:

ANEXO 1) Planificación Estratégica

ANEXO 2) Ingresos Presupuestales

ANEXO 3) Egresos Presupuestales

ANEXO 4) Resumen de Ingresos y Egresos

ANEXO 5) Organigrama Municipal

ANEXO 6) Estudio recursos humanos del Gobierno Departamental

ANEXO 7) Listado de Funcionarios del Gobierno Departamental por Programa

INTENDENCIA DE SALTO



PRESUPUESTO QUINQUENAL 2016 – 2020

ANEXO No 1

PLANIFICACIÓN ESTRATÉGICA



La Planificación Estratégica

Por primera vez en el Gobierno Departamental de Salto se incorpora como herramienta de planificación de las acciones gubernamentales integradas al Presupuesto Quinquenal la tecnología de la Planificación Estratégica. Este trabajo se realizó por Programa (Departamentos, Unidades y Municipios) a partir de un proceso de participación y negociación programado en el que participaron, ciudadanos, autoridades y técnicos de la Oficina de Planificación Estratégica de la Intendencia.

La idea central de la utilización de esta tecnología es pensar la gestión institucional y del territorio de forma participativa, se utiliza la mencionada herramienta entendida como un instrumento que permite generar políticas públicas adecuadas a las necesidades de cada territorio y de sus ciudadanos, así como hacer una utilización racional de los recursos públicos y con el propósito de lograr procesos de desarrollo que redunden en mayor calidad de vida de los habitantes y que sean sostenibles en el tiempo¹.

A continuación se presenta el modelo de matriz de planificación que se utilizó para el trabajo, donde se ubicaron en las filas los programas a desarrollar, y en las columnas sus respectivos objetivos generales, objetivos específicos, actividades, periodo de ejecución y fuente de financiamiento. La planificación elaborada se efectuó con una visión a largo plazo, para un periodo de 10 años, por lo cual se priorizaron acciones a efectos de desarrollar en este quinquenio (2016-2020) la mayor parte de ellas, dejando otras para ser concretadas en un periodo posterior. El cumplimiento de los programas estará sujeto en el caso del presupuesto propio a la disponibilidad de fondos, a los ingresos que perciba la Intendencia (condicionados por el PBI departamental, así como por la coyuntura económica local y nacional), y en el caso de recursos extra presupuestales, dependerá del recibimiento efectivo de las partidas, el pago de contrapartidas, la aprobación de proyectos, entre otros aspectos.

Cabe aclarar que existen diferencias en los programas propuestos por cada Departamento y/o Municipio, esto responde al hecho de que los mismos se plantean en función de las necesidades existentes en cada área, lo que determinó la definición de determinadas prioridades diferentes.

¹ Oficina de Planeamiento y Presupuesto (2011) Planificar el territorio. Una guía Estratégica y operativa para procesos de desarrollo local con liderazgo gubernamental.

Cuadro 1: Matriz de planificación estratégica

QUINQUENIO		DEPARTAMENTO:			
2016-2020					
NOMB RE DEL PROGR AMA	OBJETI VOS GENER ALES	OBJETIV OS ESPECÍF ICOS	ACTIVID ADES	PLANIFIC ACIÓN EJECUCIÓN ANUAL	FUENTE DE FINANCIA MIENTO

Fuente: elaboración propia

Por último, cabe reiterar que la justificación de la utilización de la planificación como herramienta de gestión se fundamenta en que constituye la forma más adecuada para promover los cambios que se desean cuyo objetivo es generar un mejor futuro para el departamento.

Dr. Alejandro Noboa
 Director de la Oficina de Planificación Estratégica
 Intendencia de Salto

ESQUEMA DE INVERSIONES en miles de pesos uruguayos

Proyecto	AÑO	IDES	FDI	PDGS	CAM.RURAL	ANDE	PROG
PIAI 1 barrio Artigas	2016	7.000					13
Reyles	2016	3.000	17.000				13
Gestido (ex ruta 3 camino Salto Grande)	2016	3.750	21.250				13
Obras Barrios zona este	2016	4.500	25.500				13
Ceibal	2016	30.000					13
Maquinaria Central y Descentralizada	2016	1.050	7.000				13
Mejora conectores ciudad(Hormigones)	2016	2.250	12.750				13
Sistema de recolección de basura	2016	1.200	6.800				14
Obras Barrios zona este	2017	3.000	17.000				13
Ceibal	2017	1.800	10.200				13
Maquinaria Central y Descentralizada	2017	2.250	12.750				13
Sistema de recolección de basura	2017	900	5.100				14
San José	2017	6.300	35.700				13
Obras Edificio Central y Palacio Córdoba	2017	1.800	10.200				13
PAAU	2018	4.500	25.500				15
Acceso Sur y Viana	2018	25.000		141.000			13
Maquinaria Central y Descentralizada	2018	3.000	17.000				13
Sistema de recolección de basura	2018	900	5.100				14
Desarrollo turístico departamental	2018	2.850	16.150				24
Omnibus	2018	3.000	17.000				28
Obras edificio central y Palacio Córdoba	2018	1.800	10.200				13
PAAU	2019	4.500	25.500				15
Maquinaria Central y Descentralizada	2019	3.000	17.000				13
Calle Uruguay y zona central	2019	3.750	21.250				13
Battle y Barbieri	2019	3.750	21.250				13
Rodó (Obelisco hasta Trillo)	2019	1.500	8.500				13
Parques Solari y Harriague	2020	1.800	10.200				13
Arroyo Ceibal	2020	3.000	17.000				13
Maquinaria Central y Descentralizada	2020	3.000	17.000				13
Sistema de recolección de basura	2020	1.800	10.200				14
Costanera sur y norte	2020	3.750	21.250				13
Av. Viera y Camino del Éxodo.	2020	3.000	17.000				13
		142.700	458.350				

QUINQUENIO	SECRETARIA GENERAL					
	2016-2020					
PROGRAMA	OBJETIVOS GENERALES	OBJETIVOS ESPECÍFICOS	ACTIVIDADES	PLANIFICACIÓN DE EJECUCIÓN ANUAL	FUENTE DE FINANCIACIÓN	
1- ADQUISICIÓN DE MOBILIARIO DE OFICINA.	1.1. Mejorar las condiciones de trabajo de los administrativos.	1.1.1- compra de mobiliario de oficina y acondicionamiento de los espacios de atención al público.	1.1.1.1 – Plan de reacondicionamiento de los espacios de trabajo de las oficinas de calle Juan Carlos Gómez y Uruguay.	2016: 2017: 2018: 2019: 2020	Propia	
			1.1.1.2 – Actualización del equipamiento informático.	2016: 2017: 2018: 2019: 2020	Propia	
			1.1.1.3- Adquisición y puesta en funcionamiento de nuevo software de gestión transparente y abierta a la comunidad.	2016 2017 2018 2019 2020	Propia	
2. CAPACITACIÓN DE LOS FUNCIONARIOS.	2.1. Mejora en la gestión administrativa de la Intendencia.	2.1.1. Capacitación de funcionarios.	2.1.1.1. Contratación de cursos o docentes	2016 2017 2018 2019 2020	Propia.	
		2.1.2. Capacitación y descentralización recursos humanos	3.1.1. Programa de capacitación y fomento a radicación de recursos humanos en el área en los Municipios	2016 2017 2018 2019 2020	Propia	

3. MOVILIDAD

3.1. Cumplimiento de la función fuera de la ciudad

3.1.1. Traslados.	3.1.1.1. Pasajes dentro y fuera del país y viáticos.	2019	Propia.
3.1.2 Adquisición y renovación de vehículos	3.1.2.1. Renovación de flota de vehículos H 001 y H002	2016 2019	Propia
3.1.3. Combustible	3.1.3.1. Adquisición de combustible	2016 2017 2018 2019 2020	Propia

QUINQUENIO		DEPARTAMENTO DE HACIENDA					
2016-2020							
PROGRAMA		OBJETIVOS GENERALES	OBJETIVOS ESPECÍFICOS	ACTIVIDADES	PLANIFICACIÓN DE EJECUCIÓN ANUAL	FUENTE DE FINANCIACIÓN	
1- ADQUISICIÓN DE MOBILIARIO DE OFICINA.		1.1. Mejorar las condiciones de trabajo de los administrativos.	1.1.1- compra de mobiliario de oficina y útiles de oficina.	1.1.1.1 – Plan de reacondicionamiento de los espacios de trabajo de las oficinas de calle Juan Carlos Gómez y Uruguay.	2016: 2017: 2018: 2019: 2020	Propia	
				1.1.1.2 – Actualización del equipamiento informático.	2016: 2017: 2018: 2019: 2020	Propia	
				1.1.1.3- Adquisición y puesta en funcionamiento de nuevo software de gestión transparente y abierta a la comunidad.	2016 2017 2018 2019 2020	Propia	
2. CAPACITACIÓN DE LOS FUNCIONARIOS.		2.1. Mejora en la gestión administrativa contable de la Intendencia y los municipios.	2.1.1. Capacitación de funcionarios.	2.1.1.1. Contratación de cursos o docentes	2016 2017 2018 2019 2020	Propia.	
			2.1.2. Capacitación y descentralización recursos humanos	3.1.1. Programa de capacitación y fomento a radicación de recursos humanos en el área en los Municipios	2016 2017 2018 2019 2020	Propia	

3. MOVILIDAD

3.1. Cumplimiento de la función fuera de la ciudad

3.1.1. Traslados.

3.1.1.1. Pasajes dentro y fuera del país y viáticos.

Propia.

2016
2017
2018
2019
2020

3.1.2. Combustible

3.1.3.1. Adquisición de combustible

Propia

2016
2017
2018
2019
2020

QUINQUENIO	DEPARTAMENTO DE OBRAS					
	2016-2020					
PROGRAMA	OBJETIVOS GENERALES	OBJETIVOS ESPECÍFICOS	ACTIVIDADES	PLANIFICACIÓN DE EJECUCIÓN ANUAL	FUENTE DE FINANCIACIÓN	
1- RECUPERACIÓN INFRAESTRUCTURA URBANA.	1.1. Mejorar la seguridad, conectividad e inclusión.	1.1.1- Reparación y mejora de calles.	1.1.1.1 – Plan de recuperación de calles en la ciudad (mantenimiento con materiales asfálticos, granulados y hormigón).	2016: 2017: 2018: 2019:	Propia	
			1.1.1.2 – Plan de construcción de nuevas calles con tratamientos bituminosos			
			1.1.1.3- Plan de construcción de nuevas calles de hormigón.	2016 2017 2018 2019		
		1.1.2. Mantenimiento y mejora de sistemas de drenajes pluviales y puentes en la ciudad.	1.1.2.1. Incorporación de cordón cuneta en algunas zonas. Desagües pluviales.			
			1.1.2.2. Mejora y ampliación del sistema de drenajes pluviales			
2. CONECTORES URBANOS.	2.1. Mejora tránsito, seguridad y convivencia en la ciudad.	2.1.1. Mejora en determinados conectores de la ciudad.	2.1.1.1. AVENIDA REYLES: Ejecución última etapa obra.	2016	FDI y propia.	

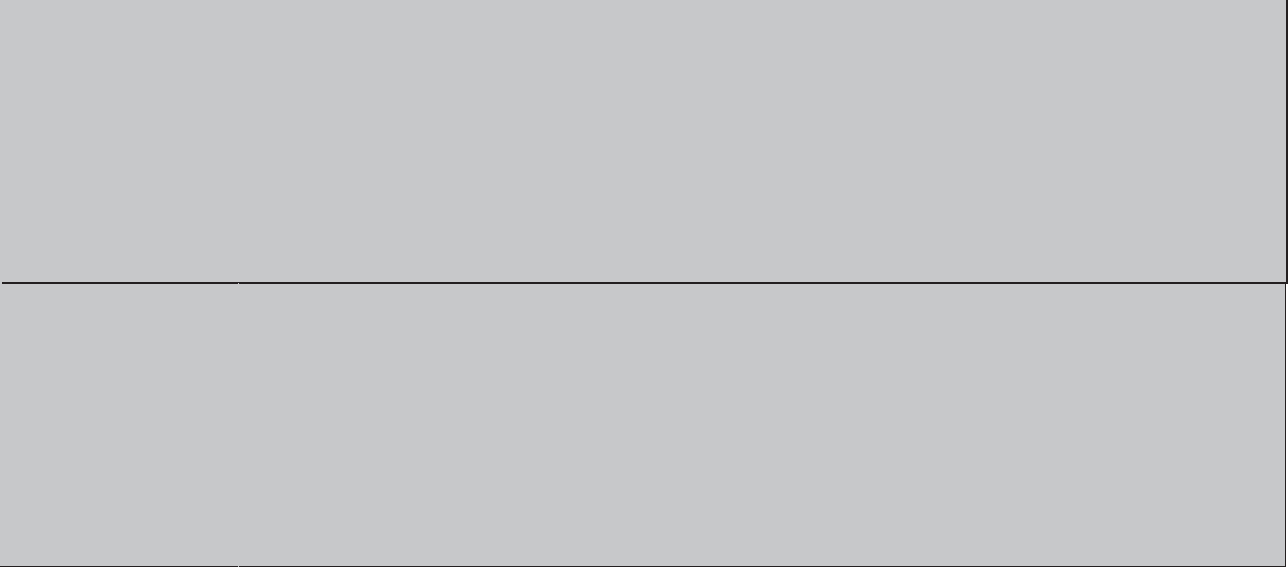

2.1.1.2. L. BATLLE BERRES (CAMINO A CTM): Ejecución de arreglo del camino.	2016	FDI y propia.
2.1.1.3. ACCESO SUR Remodelación Ordenamiento y recalificación del acceso sur de la ciudad (Gob. de Viana y Blandengues)	2018	PDGS y propia
2.1.1.4. AVENIDA BATLLE Y BARBIERI: mejora de la circulación pavimentos, drenajes pluviales pluvial y desagües, equipamiento urbano en distintos tramos.	2019	FDI y propia.
2.1.1.5. AV. RODÓ: bituminización y acondicionamiento urbano, desde Obelisco hasta Trillo.	2019	FDI y propia.
2.1.1.6. AVENIDA APOLÓN: reparación y bituminización, desde L. A. de Herrera hasta ruta 3.		Fondo caminería rural
2.1.1.7. AVDA. VIERA Y CNO. DEL EXODO: reparación de pavimentos.		

3. DESCENTRALIZACIÓN.	3.1. Capacitación y descentralización recursos humanos	3.1.1. Programa de capacitación y fomento a radicación de recursos humanos en el área en los Municipios	2.1.1.8. AVENIDAS PASCUAL HARRIAGUE, PATULÉ Y JUAN HARRIAGUE.		
			3.1.1.1 Cursos a realizar	2016 2017 2018 2019 2020	
	3.2. Mejora en la gestión de ejecución de obras en el interior.	3.2.1. Descentralizar equipamiento y maquinaria	3.2.1.1. Ver programa maquinaria.	2016 2017 2018 2019	FDI y propia
	3.3. Caminería rural	3.3.1. Ejecución Plan Nacional Caminería Rural.	3.3.1.2. Ver planillas municipios y zonas no municipalizadas.	2016 2017 2018 2019 2020	PCR
		3.3.2. Obras de arte	3.3.1.3. Construcción de puentes, alcantarillas, calzadas, badenes, etc.	2016 2017 2018 2019 2020	PCR
4. PLAN DE MEJORAS DE ZONAS DEL ÁREA URBANA	4.1. Mejora de la calidad de vida de los habitantes de las zonas a intervenir.	4.1.1 Obras de mejora de infraestructura en determinadas zonas urbanas.	4.1.1.1. Obra BARRIOS ZONA ESTE (Calafí, Macció, Villa Sara, Grompone).	2016 2017	FDI y propia.

5. MEJORA EN ESPACIOS PÚBLICOS PARA LA CONVIVENCIA	5.1. Mejora de espacios públicos en la ciudad	5.1.1. Mejora del ÁREA CENTRAL MICROCENTRO.	4.1.1.2. Obra BARRIO CEIBAL. Proyecto de Mejora Urbana y Ambiental del barrio.	2016 2017	PDGS FDI Propia.
			4.1.1.3. Obra PIAI 1 (BARRIO ARTIGAS)	2016	PIAI Propia.
			4.1.1.4. Obra LAURELES.	2016 2017	PDGS Propia
			4.1.1.5. Obra Barrio SAN JOSÉ. Inicio y culminación obra de reacondicionamiento de la zona.	2017	FDI y propia.
			4.1.1.6. Obra PIAI 2. (Zona a definir).		
			5.1.1.1. Mejora de calle Uruguay y calles adyacentes en la zona del microcentro. Mejora de las condiciones de circulación de peatones y accesibilidad de la vía.	2019	FDI y propia.

	5.1.2. Mejorar la ZONA COSTERA de la ciudad	5.1.2.1. Parquización y mejoras costa Arroyo Ceibal , en su desembocadura desde Calle Vilardebó al puente.	2019	FDI y propia.
		5.1.2.2. Mejoras infraestructura Costanera Norte . Reconstrucción de costanera con definición de zonas de ocio recreación, deportes y servicios.	2020	FDI y Propia
		5.1.2.3. Parquización y mejoras Costa Arroyo Sauzal . Ordenamiento urbano de la zona y equipamiento.		Propia Otras fuentes
		5.1.2.4. Acondicionamiento de la Costanera Sur . Recalificación paisajística y reordenamiento de actividades entre la desembocadura del arroyo Ceibal y la Av. Pascual Harriague.		
	5.1.3. Mejorar infraestructura de los parques	5.1.3.1. Obras en PARQUE SOLARI . Acondicionamiento de paisaje, recuperación e incorporación de equipamiento.		Propia Otras fuentes
		5.1.3.2. Mejoras PARQUE HARRIAGUE . Recuperación ambiental e integración con la ciudad. Optimización del equipamiento existente.		Propia Otras fuentes

6. EQUIPAMIENTO Y MAQUINARIA	6.1. Ejecución de obras en el Departamento.	5.1.4. Accesibilidad al Espacio Público y Edificios Municipales.	5.1.4.1. Acondicionamiento de los principales recorridos en el área central de la ciudad y en diferentes barrios para permitir accesibilidad de las personas al medio físico.	2016 2017 2018 2019 2020	Propia
			5.1.4.2. Construcción y/o instalación de dispositivos para brindar accesibilidad a Edificios de la Intendencia.	2016 2017 2018 2019 2020	
		5.1.5. Creación y/o acondicionamiento de espacios públicos barriales	5.1.5.1. Generación de espacios de uso colectivo en diferentes barrios de la ciudad.	2016 2017 2018 2019 2020	Propia Otras fuentes
		6.1.1. Contar con equipos de maquinaria vial en el Departamento de Obras y descentralizada en los municipios, optimizando los recursos humanos y materiales.	6.1.1.1. Adquisición de maquinaria para la Dirección de Obras y los municipios (maquinaria básica y dos puntos estratégicos con maquinaria para uso de toda la región)	2016 2017 2018 2019	FDI y propia.
		6.1.2. Fortalecer el equipamiento de herramientas de mano para el Departamento de Obras y descentralizada en los municipios optimizando los recursos humanos y materiales	6.1.2.1. Adquisición de herramientas de mano para el Departamento de Obras y los municipios (equipos de herramientas los dos puntos estratégicos con maquinaria para uso de toda la región)	2016 2017 2018 2019	Propia

7. MANTENIMIENTO DE EDIFICIOS DE OFICINAS DE LA INTENDENCIA	7.1 Mejora y restauración de los edificios de oficinas de la Intendencia	7.1.1 Reparación y mantenimiento del Edificio Central de la IdeS. Juan Carlos Gómez	7.1.1.1 Reparación de techos y pluviales, paredes y pinturas en general de todo el edificio.	2017 2018 2019	FDI
		7.1.2 Reparación y mantenimiento del Edificio Palacio Córdoba	7.1.1.2 Reparación de techos y pluviales, paredes y pinturas en general de todo el edificio.	2017 2018 2019	FDI
		7.1.3 Reparación y mantenimiento de casas calle Zorrilla y calle Brasil	7.1.1.3 Reparación de techos y pluviales, paredes y pinturas en general de todo el edificio.	2017 2018 2019	Propia
		7.1.4. Reparación de otros edificios municipales	7.1.1.4 Reparaciones en general.	2017 2018 2019	Propia

QUINQUENIO	DEPARTAMENTO DE SERVICIOS PÚBLICOS RECOLECCIÓN Y GESTIÓN DE RESIDUOS					
	2016-2020					
PROGRAMA	OBJETIVOS GENERALES	OBJETIVOS ESPECÍFICOS	ACTIVIDADES	PLANIFICACIÓN DE EJECUCIÓN ANUAL	FUENTE DE FINANCIACIÓN	
1-CAMBIO DEL SISTEMA DE RECOLECCIÓN DE RESIDUOS EN LA CIUDAD DE SALTO	1.1. Implementación gradual de nuevo sistema de recogida de residuos.	1.1.1. Definición de zonas para implementar progresivamente nuevo sistema.	1.1.1.1. Definición de 4 zonas agrupando coordinadoras zonales: A(1 y 2), B (8 y 3), C (5,6 y 7), D (4). Se inicia en la zona A (2016) Zona B: 2017 Zona C:2018 Zona D: 2019	2016-2019	FDI Propia	
		1.1.2. Adquisición de camiones compactadores con sistema de levantado de contenedores.	1.1.2.1. Compra de: 2016: 2 camiones, 2017: 2 camiones.	2016 2017	FDI y propia	
		1.1.3. Adquisición de 2000 contenedores de residuos a distribuir en distintos puntos de la ciudad.	1.1.3.1. Compra de: 2016: 500 contenedores. 2017: 500 contenedores. 2018: 500 contenedores. 2019: 500 contenedores.	2016: 2017: 2018: 2019:	FDI y propia	
		1.1.4. Adquisición de camión lavadora de contenedores y veredas	1.1.4.1. Compra de dos camiones: 2016: 1 camión. 2018: 1 camión.	2016: 50% 2018: 50%	FDI y propia	
		1.1.5. construcción de dos "puntos limpios" para residuos especiales reutilizables.	1.1.5.1: concreción de 2 puntos limpios: 2016: un punto limpio 2017: un punto limpio	2016: 50% 2017: 50%	FDI Propia	

	1.1.6. Camión utilitario de 3,5 toneladas.	1.1.6.1. compra de camión utilitario en 2016.	2016: 100%	FDI Propia
	1.2- Capacitación de personal sobre el nuevo sistema	1.2.1. Cursos de capacitación para la puesta en práctica del nuevo sistema.	2016: 25% 2017: 25% 2018: 25% 2019: 25%	FDI Propia
2- MEJORA DE SALUD Y SEGURIDAD EN EL TRABAJO EN EL AREA DE RECOLECCIÓN	2.1. Mejora en las condiciones de trabajo.	2.1 - Adquisición de equipamiento para el personal	2016: 25% 2017: 25% 2018: 25% 2019: 25%	FDI Propia
3. INTERIORIZACIÓN Y SENSIBILIZACIÓN A LA POBLACIÓN EN LA TEMÁTICA DE RESIDUOS.	3.1. Generar las condiciones para el cambio de hábitos de la población en la temática.	3.1.1. Campaña de difusión del nuevo sistema y sensibilización.	2016: 25% 2017: 25% 2018: 25% 2019: 25%	FDI Propia
		3.1.1.1. Diseño de publicidad, spots, folletería, etc., coordinando con Unidad de Comunicación: 4 campañas, 1 proyecto por año 2016: 1 proyecto. 2017: 1 proyecto. 2018: 1 proyecto. 2019: 1 proyecto.	2016: 25% 2017: 25% 2018: 25% 2019: 25%	Sin costo
		3.1.1.2- Trabajo con escuelas y liceos, comisiones vecinales de las zonas a intervenir, formación de equipos de trabajo comunitarios, etc. (coordinando con Unidad de Comunicación).	2016: 25% 2017: 25% 2018: 25% 2019: 25%	

QUINQUENIO		DEPARTAMENTO DE SERVICIOS PÚBLICOS				
2016-2020						
PROGRAMA	OBJETIVOS GENERALES	OBJETIVOS ESPECÍFICOS	ACTIVIDADES	PLANIFICACIÓN DE EJECUCIÓN ANUAL	FUENTE DE FINANCIACIÓN	
1-VEHÍCULOS Y HERRAMIENTAS	1.1. Mejorar la maquinaria y herramientas de los sectores del Departamento de Servicios Públicos para brindar un mejor servicio.	1.1.1- Adquirir maquinaria sector garaje para mejora de los servicios.	1.1.1.1 – Compra de camión para auxilios, para transporte de vehículos, elevadores de vehículos taller mecánico, compresores de 400 litros, tomo, equipos de herramientas neumáticas, equipos de herramientas para suministro de lubricantes.	2016: 25% 2017: 25% 2018: 25% 2019: 25%	Propia	
	1.2. Mejora de la movilidad y cumplimiento de tareas que requieren movilidad.	1.1.2- Adquirir maquinaria y herramientas sector Parques y Plazas para mejorar el servicio.	1.1.2.1. Compra de camiones caja volcadora, camiones elevadores, tractores con rotativa, tractores “pasteros”, herramientas de trabajo, camión grúa (para corte árboles).	2016: 25% 2017: 25% 2018: 25% 2019: 25%	Propia	
		1.1.3- Adquirir maquinaria y herramientas sector Alumbrado Público para mejorar el servicio.	1.1.3.1. Compra de camiones con plataforma y elevador (reparación focos), camioneta con elevador.	2016 2017 2018 2019 2020	Propia	
		1.1.4- Adquirir maquinaria y herramientas sector Herrería y Plomeros para mejorar el servicio.	1.1.4.1- Compra de camión con caja metálica y retro, Bobcat (con herramientas, martillo pala, perforadora).	2016 2017 2018 2019 2020	Propia	

		1.1.5- Adquirir maquinaria y herramientas sector Carpintería para mejorar el servicio.	1.1.5.1- Compra de camión con caja volcadora, aserradero portátil (herramientas carpintería).	2016 2017 2018 2019 2020	Propia
		1.1.6- Adquirir maquinaria y herramientas sector Recolección y Barrido para mejorar el servicio.	1.1.6.1- Compra de camiones recolectores de residuos (VER PLANILLA RESIDUOS), barométricas, camiones cisternas agua potable, Buldozer (vertedero). Retroexcavadora con pala (vertedero).	2016 2017 2018 2019 2020	FDI y propia
		1.2.1. Adquirir flota de vehículos livianos y motos para todos los Departamentos de la Intendencia.	1.2.1.1. Adquisición de mini bus, camioneta tipo furgón, autos eléctricos (tipo golf), autos sedán, camionetas pick-up, camionetas doble cabina, motos.	2016 2017 2018 2019	Propia
2. MANTENIMIENTO EDIFICIO	2.1. Brindar condiciones de trabajo adecuadas.	2.1.1. Obras de mejoras en el sector garage.	2.1.1.1. Reparación de pisos, desagües, pintura, iluminación, señalización de seguridad.	2016 2017	Propia
	3.1. Optimizar servicios de la Intendencia.	3.1.1. Unificar espacios de determinados servicios.	3.1.1.1. Definir espacio. 3.1.1.2. Instalaciones nuevas para talleres de garage, ómnibus y Gramon (construcción de instalaciones).	2016 2017 2018	Venta inmuebles. Otras fuentes.
			3.1.1.3. Uso en común de lubricantes, gomería combustibles y tornería.		
			3.1.1.4. Instalaciones nuevas para unificar talleres de herrería, carpintería, electricidad, plomeros.		

4. RECURSOS HUMANOS.	4.1. Mejora de la gestión en el Departamento.	4.1.1. Mejora del funcionamiento de sector garage.	4.1.1.1. Estudiar posibilidad de incorporar mecánicos, tornero especializado, especialista en hidráulica.		Propia
		4.1.2. Mejora del funcionamiento de sector parques y plazas.	4.1.2.1. Estudiar posibilidad de incorporar peones.		Propia
		4.1.3. Mejora del funcionamiento de sector recolección y barrido.	4.1.3.1. Estudiar posibilidad de incorporar peones.		Propia
		4.1.4. Capacitación del personal.	4.1.4.1. Programa de capacitación del personal.	2016: 25% 2017: 25% 2018: 25% 2019: 25%	Propia
5. MATERIALES DE TRABAJO, INSUMOS Y MANTENIMIENTO	5.1. Mejora de las condiciones de trabajo.	5.1.1 Adquisición de equipamiento para el personal.	5.1.1.1. Compra de indumentaria para los trabajadores de la Dirección de Servicios Públicos.	2016 2017 2018 2019	Propia
	5.2. Brindar servicios de calidad, a través del funcionamiento de la maquinaria, flota de vehículos y equipamiento.	5.2.1. Mantenimiento y reposición de insumos.	5.2.1.1. Reposición mínima de lubricantes, neumáticos, service vehículos, baterías (manteniendo el parque automotor actual), alumbrado, herramientas, mantenimiento uniformes de trabajo,	2016: 20% 2017: 20% 2018: 20% 2019: 20% 2020: 20%	Propia
6. SERVICIO DE NECRÓPOLIS	6.1. Desarrollar una gestión de calidad del Servicio de Necrópolis (Central y Barrio Artigas)	6.1.1. Adecuar, mantener y aumentar instalaciones, incluidas caminería, jardines y oficinas. 6.1.2. Preservar Patrimonio Histórico 11.3 Mejorar condiciones laborales de los funcionarios 11.4 Incorporación de equipamiento	6.1.1.1. Reparación de caminería interna. 6.1.1.2. Reparación y mantenimiento salas velatorias. 6.1.1.3. Reparación y mantenimiento sala de autopsias. 6.1.1.4. Construcción de dos depósitos en Cementerio Central 6.1.1.5 Construcción de baños para personal en Barrio Artigas y Central.	2016 2017 2018 2019 2020	Propia

		<p>6.1.1.6. Construcción de oficinas administrativas en Barrio Artigas,</p> <p>6.1.1.7. Reparación de Baños públicos en Cementerio Central y construcción de nuevos .</p> <p>6.1.1.8. Construcción de baños públicos en Barrio Artigas.</p> <p>6.1.1.9. Construcción de 2000 casilleros Cementerio Central.</p> <p>6.1.1.10 Cercado perimetral de Cementerio Central.</p> <p>6.1.1.11. Dos baterías de nichos Cementerio Central.</p> <p>6.1.1.12. Un osario.</p> <p>6.1.1.13. Una batería de nichos en Barrio Artigas.</p> <p>6.1.1.14. 500 casilleros en Barrio Artigas.</p> <p>6.1.1.15. Construcción de sala para reducciones con condiciones de salud laboral y cuidado medioambiental en Cementerio Central</p> <p>6.1.1.16. Informatización, compra de equipos informáticos ya amoblamiento de oficina.</p> <p>6.1.2.1. Convenios con Comisión Nacional Patrimonio Histórico</p> <p>6.1.2.2. Trabajo en conjunto con propietarios panteones.</p> <p>6.1.2.3. Trabajo en conjunto con Turismo para incorporar Cementerio Central a circuito turístico.</p>		

			<p>6.1.3.1 Elaborar pautas y protocolos de trabajo</p> <p>6.1.3.2 Formación permanente de RRHH.</p> <p>6.1.3.3 Construcción de vestuarios, baños y comedor para funcionarios Cementerio Central.</p> <p>6.1.3.4. Construcción de vestuarios, baños y comedor para funcionarios Barrio Artigas.</p> <p>6.1.4.1 Compra de elevador de féretros (tipo tijera hasta 7mts).</p> <p>6.1.4.2 Compra o confección de elevador manual para Barrio Artigas.</p> <p>6.1.4.3 Compra de herramientas de mano y equipos menores.</p> <p>6.1.4.4. Compra de dos carros para transporte de féretros.</p> <p>6.1.4.5 Compra de tractor corta pasto.</p>		
--	--	--	--	--	--

QUINQUENIO	DEPARTAMENTO	PROGRAMA	SUPROGRAMA	
2016-2020	OFICINA DE PLANIFICACIÓN ESTRATÉGICA			
NOMBRE DEL PROGRAMA	OBJETIVOS ESPECÍFICOS	ACTIVIDADES	AÑO DE EJECUCIÓN	FUENTE DE FINANCIAMIENTO
1. DISEÑO Y PROMOCIÓN DE PROYECTOS INFRAESTRUCTURA DEPARTAMENTAL	1.1. Planificar la implementación de infraestructuras departamentales de gran porte que apunten a la mejora de la conectividad de las diferentes zonas del departamento, el desarrollo productivo, producción energética, y desarrollo tecnológico.	1.1.1. Promover la concreción de la navegabilidad del Río Uruguay.	2016 2017 2018 2019	Presupuesto propio
		1.1.1.2. Generación de eventos anuales de discusión y debate que apunten a la concreción del proyecto	Idem	Idem
		1.1.2. Promover e impulsar la implementación de Proyectos productivos, tecnológicos, logísticos y de producción de energía que aporten al agregado de valor de las cadenas productivas departamentales.	2018 2019	FDI
		1.1.2.1. Planificación, diseño e implementación del PAUU.		
		1.1.2.2. Planificación, diseño e implementación de la Planta Fotovoltaica en el PAUU.	2017	Licitación pública
		1.1.2.3. Aportes a la planificar, diseño e implementación de sistemas de riego agrícola y hortícola a nivel departamental y regional.	2016 2017 2018 2019	Otras fuentes de financiamiento

2- PLANIFICACIÓN, DISEÑO E IMPLEMENTACIÓN DE PROGRAMAS PRODUCTIVOS.	2.1. Estimular y proyectar el desarrollo territorial con equidad.	2.1.1. Promover y fomentar el desarrollo de emprendimientos productivos, comerciales e industriales en todo el territorio del departamento, desde su creación, desarrollo y seguimiento.	2.1.1.1 Programa de articulación público privada Salto Emprende: fomento, capacitación y asesoramiento de emprendimientos.	2016 2017 2018 2019	Uruguay más cerca ANDE
			2.1.1.2. Programa de apoyo a pequeños productores rurales ganaderos del este del departamento (ovinocultura, caprinocultura y producción artesanal de productos lácteos).	2016	Idem
			2.1.1.3. Inserción dentro del Plan Cuenca Lechera del Litoral (Mesa Lechera del Litoral)	2017 2018 2019	ANDE
3. PLANIFICACIÓN E IMPLEMENTACIÓN DE PROGRAMAS VINCULADOS AL DESARROLLO DE LA SOCIEDAD DEL CONOCIMIENTO	3.1. Promover el desarrollo de la sociedad del conocimiento, articulación universidad/sociedad e innovación tecnológica y social	3.1.1. Impulsar acciones vinculadas la generación de ambientes creativos y desarrollo de la sociedad del conocimiento.	3.1.1. Impulsar el Programa Salto Ciudad Universitaria.	2016 2017 2018 2019	Presupuesto propio Otras fuentes de financiamiento
			3.1.2. Planificación diseño e implementación del Parque Tecnológico dentro del PAUU.	2018 2019	FDI ANII
4. PRESUPUESTO PARTICIPATIVO	4.1. Fomentar acciones vinculadas a la profundización y consolidación de la cultura democrática de la sociedad salteña.	4.1. Planificar y diseñar el Presupuesto Participativo del Departamento. Acompañar la ejecución en conjunto con el Departamento de Desarrollo Social.	4.1.1. Diseñar, planificar y seguimiento de PP urbanos y rurales.	2017 2019	Presupuesto propio
			4.1.2. Apoyar directamente a los grupos vecinales, instituciones y asociaciones civiles involucradas en el proceso de PP del departamento de Salto.		
5. DESCENTRALIZACIÓN DE LOS SERVICIOS DE LA INTENDENCIA DE SALTO Y	5.1. Planificación a nivel de departamento de los servicios de la Intendencia de Salto.	5.1.1. Creación, diseño y planificación del fortalecimiento de los puntos estratégicos descentralizados.	5.1.1.1. Creación del plan de distribución de los servicios de la Intendencia a los puntos estratégicos.	2016 2017 2018 2019	FDI

FORTALECIMIENTO DE LOS INSTRUMENTOS DE PLANIFICACIÓN DE LA GESTIÓN MUNICIPAL			5.1.1.2. Creación del plan de radicación y formación del personal de la Intendencia para los puntos estratégicos y los municipios.	Idem	Presupuesto propio
			5.1.1.3. Apoyo al plan de distribución de equipamiento y maquinaria vial en los puntos estratégicos y municipios.	Idem	FDI
	6.1. Llevar a cabo políticas de promoción y apoyo al empleo de los instrumentos de planificación territorial creados por la LOT.	6.1.1. Coordinación con el Departamento de Obras y la División de Ordenamiento Territorial el estudio y apoyo a proyectos de inversión urbana a nivel departamental.	6.1.1.1. Apoyar la realización de estudios vinculados a la habilitación y permisos técnicos y socioambientales, de construcción de grandes infraestructuras urbanas y grandes explotaciones rurales.		Presupuesto propio
7. FORTALECIMIENTO DE LA GESTIÓN MUNICIPAL	7.1 Fortalecimiento de las capacidades de planificación y gestión de los municipios.	7.1.1.Asesoramiento y apoyo a la generación de capacidades locales de planificación y gestión municipal.	7.1.1.1. Capacitación en planificación y gestión municipal.	2016 2017 2018 2019	Presupuesto propio
			7.1.1.2. Asesoramiento puntual de apoyo a la planificación y gestión municipal.	Idem	Idem
8. RACIONALIZACIÓN Y MEJORA DE LA INFRAESTRUCTURA LOCATIVA DE LA INTENDENCIA	8.1 Unificación y mejora de los locales de la Intendencia en la ciudad de Salto.	8.1.1 Planificar, diseñar y construir nuevas instalaciones para la Intendencia de Salto (Talleres, Omnibus y Obras y Vialidad).	8.1.1.1. Enajenación de locales actuales de Talleres, Omnibus, y Corralón.	2017 2018	Participación público – privada en locales municipales y enajenación parcelas PAAU
			8.1.1.2. Construcción de nuevas instalaciones.	Idem	Idem
			8.1.1.3. Traslado de servicios	Idem	Idem

QUINQUENIO 2016-2020	DEPARTAMENTO CULTURA Y EDUCACIÓN			
NOMBRE DEL PROGRAMA	OBJETIVOS GENERALES	OBJETIVOS ESPECÍFICOS	ACTIVIDADES	FUENTE DE FINANCIAMIENTO
1-FORTALECIMIENTO INSTITUCIONAL	1.1..Optimizar los recursos humanos	1.1.1Incorporación de perfiles para el funcionamiento de las diversas áreas de trabajo.	1.1.1.1 Instrumentación de perfiles para las funciones requeridas en las distintas dependencias.	
		1.1.2 - Promover la actualización normativa de los perfiles funcionales.	1.1.1.2 Organizar talleres, cursos, seminarios de capacitación para funcionarios del área.	Propio
		1.3.1. Promover acreditación de saberes a personal idóneo.		
	1.2. Evaluar a funcionarios del área	1.2.1. Generar sistema de evaluación de los desempeños.	1.1.1.3. Incorporar pasantes de diversas instituciones (udelaR, CERP, IFD, UTU)	Fondo de contrapartida de convenio
	1.3 - Articular con distintas áreas municipales.	1.3.1. Desarrollar espacios de articulación con otras direcciones dentro de la IdS	1.2.1.1. Diseño e instrumentación de evaluación a los funcionarios del área en coordinación con Gestión Humana.	
		1.4.1. Instrumentar un Fondo de Incentivo y Desarrollo Cultural. (50% para mantenimiento de infraestructuras y 50% producción, co-producción, fondos concursables, etc)	1.3.1.1. Desarrollar proyectos y programas con distintas áreas municipales	
	1.4 Estimular e Incentivar la creación y producción artístico-cultural así como la realización de actividades culturales en el departamento.		1.4.1.1 Fondo anual de carácter concursable para apoyar con recursos, propuestas culturales departamentales. Diseño del programa y su calendario, conformación de Tribunal y convocatoria. Selección de obras o actividades (fallo), difusión de las actividades seleccionadas.	Recaudación por concepto de arrendamiento de salas culturales Troquelado de entradas de espectáculos públicos Apoyos externos

<h2>2. + CULTURA</h2>	<p>2.1, Investigar, promover y difundir el patrimonio cultural como elemento de identidad local.</p>	<p>2.1.1- Reorganizar los archivos públicos municipales.</p> <p>2.1.2.- Creación de Unidad de Archivo de la imagen.</p> <p>2.1.3 - Generar circuitos de circulación de bienes culturales</p> <p>2.1.4 - Producción de bienes culturales</p> <p>2.1.5 - Promoción de nuestros valores culturales en diversos ámbitos</p>	<p>2.1.1.1. Generación de convenios de cooperación con Udelar (ej. CIAEM, etc) e Instituciones Públicas</p> <p>2.1.2.1. Grabación en diversos formatos de actividades y entrevistas con referentes culturales.</p> <p>2.1.4.1. Apoyo fiestas tradicionales departamentales (La Redota, Carnaval, Fiesta de los Inmigrantes, Feria del Libro, etc)</p> <p>2.1.4.2. Ciclo de Anual Artistas Salteños</p> <p>2.1.4.3. Fondo Editorial (Cómic "Espacio Peloduro", Patrimonio histórico Departamental, Bibliografía talleres, etc)</p> <p>2.1.5.1. Publicaciones periódicas sobre diversas temáticas</p>	<ul style="list-style-type: none"> • Contrapartida de convenio • Fondo de Incentivo y Desarrollo Departamental • Apoyos externos
<h3>3. CULTURA PARA TODOS (Programa Descentralización)</h3>	<p>3.1 - Generar una política cultural descentralizada.</p> <p>3.2 - Fortalecer actividades culturales en los municipios.</p>	<p>3.1.1 – Identificar y formar recursos humanos en materia cultural en el interior del departamento</p> <p>3.1.2. Implementación de talleres barriales y municipales.</p> <p>3.2.1 - Identificar y potenciar actividades de fuerte arraigo social en los municipios.</p> <p>3.3.1. - Creación de agenda cultural compartida con los municipios</p> <p>3.4.1. Acercar bienes culturales departamentales al interior del departamento mediante incorporación de tecnología</p>	<p>3.1.2.1. Realización de 10 talleres por años</p> <p>3.1.2.2. Apoyar una fiesta tradicional por cada municipio y otras actividades definidas por los municipios</p> <p>3.1.2.3 Difusión y Desarrollo de la agenda cultural de cada municipio</p> <p>3.4.1.1. Virtualización de salas de museos.</p>	<p>Propias</p> <p>Fondo de incentivo y desarrollo cultural</p> <p>Presupuesto participativo</p> <p>Fondos externos</p>

<p>4. INFRAESTRUCTURA CULTURAL</p>	<p>4.1.Potenciar los espacios culturales departamentales.</p>	<p>4.1.1. Mejora de la infraestructura cultural existente.</p> <p>4.1.2.Generar un plan de intervención priorizado en virtud de su valor patrimonial y requerimiento de uso.</p> <p>4.1.3. Crear de nuevos espacios Culturales</p> <p>4.1.4. Crear infraestructura para delegaciones artístico-culturales, deportivas</p> <p>4.1.5. Incorporar tecnología a los espacios culturales</p>	<p>4.1.1.1.Establecer alianzas con empresas e instituciones para la concreción de proyectos de mejoramiento de infraestructura (Ley de mecenazgo, etc)</p> <p>4.1.1.2.Remodelación Parque Solari</p> <p>4.1.1.3. Remodelación anfiteatro Victor Lima</p> <p>4.1.1.4.Climatización de Teatro Larrañaga</p> <p>4.1.3.1. Creación de alojamiento para delegaciones artístico-culturales, deportivas</p> <p>4.1.3.2.Definir la creación de anfiteatro en la ciudad</p> <p>4.1.5.1. Virtualización de zonas de museos</p> <p>4.1.5.2. Incorporación de tecnologías en eventos culturales (compra de máquina de expedición de tickets, pos, etc.)</p>	<p>Propias</p> <p>Fuentes externas (fondos concursables: MEC, OPP, SALTO RANDE)</p>
<p>5. EDUCACIÓN</p>	<p>5.1 - Difundir de forma articulada la oferta educativa departamental</p> <p>5.2 - Potenciar el perfil de educación no formal de las propuestas educativas municipales</p> <p>5.3. Colaborar en el desarrollo de propuestas educativas departamentales</p>	<p>5.1.1. - Crear un portal con las ofertas educativas del departamento</p> <p>5.2.1 - Procurar la certificación MEC de actividades formativas departamentales (talleres municipales, capacitación de personal, etc)</p> <p>5.3.1.Fortalecer la participación de la Intendencia en los espacios de articulación en materia de educación</p>	<p>5.1.1.1.Instrumentar portal educativo virtual en coordinación con Comunicación e instituciones educativas del medio.</p> <p>5.2.1.1. Desarrollar gestiones para certificación de acciones formativas municipales por parte del MEC</p> <p>5.2.1.2Ciclo de talleres, seminarios, etc.</p> <p>5.3.1.1. Participar en Comisión Departamental de Educación</p> <p>5.3.2.1. Participar en Salto ciudad universitaria</p>	

<p>6. COMUNICACIÓN</p>	<p>6.1. Difundir la agenda cultural y educativa del departamento</p>	<p>6.1.1. Definición de estrategia de comunicación del departamento de Cultura y Educación</p> <p>6.2.1.Producción de contenidos en comunicación</p>	<p>6.1.1.1. Desarrollo de plan de comunicación</p> <p>6.2.1.1.Desarrollo de spots</p> <p>6.2.1.2.Creación de portal de Educación y Cultura</p> <p>6.2.1.3.Diseños e impresión de afiches</p>	<p>Propio</p>
<p>7. MOVILIDAD Y GASTOS DE FUNCIONAMIENTO</p>	<p>6.1.Fortalecer la gestión cultural mediante la incorporación de vehículos en el área</p>	<p>6.1.Procurar la incorporación de vehículo polifuncional para el uso del Departamento.</p> <p>6.2 - Impulsar la generación de convenios con diversas instituciones para uso compartido de vehículos, mediante contraparte demantenimiento vehicular (ANEP, MEC, etc)</p>	<p>6.1.1. Gestiones para compra de vehículo compartido con Departamento de Deporte</p> <p>6.2.1. Efectivizar convenios para uso compartidos de vehículos</p>	<p>Fondos Intendencia</p>

QUINQUENIO 2016-2020		DEPARTAMENTO DESARROLLO SOCIAL			
NOMBRE DEL PROGRAMA	OBJETIVOS GENERALES	OBJETIVOS ESPECÍFICOS	ACTIVIDADES	PLANIFICACIÓN DE EJECUCIÓN	FUENTE DE FINANCIAMIENTO
1. PARTICIPACIÓN CIUDADANA	1.1. Promover procesos de inclusión social desde un enfoque en el que todos los ciudadanos son reconocidos como protagonistas activos del desarrollo de su comunidad y del departamento.	1.1.1. Fomentar la acción colectiva y organizada de los vecinos en torno a necesidades e intereses comunes definidos y priorizados territorialmente, impulsando instancias de coordinación y trabajo conjunto.	1.1.1.1. Implementación del Presupuesto Participativo en Salto ciudad y Municipios.	2016- 2019	Fondo PP Propio (instrumentación)
			1.1.1.2. Rendición Social de Cuentas Departamental (bianuales).	2017 y 2020	---
2- DESCENTRALIZA CIÓN	2.1. Colaborar en el proceso de fortalecimiento de los municipios.	2.1.1. Apoyar el tercer nivel de gobierno con apoyo técnico.	2.1.1.1. Estimular la gestión participativa de los Municipios.	2016.....	Propio
			2.1.1.2. Apoyo a los municipios en la elaboración de proyectos.		Propio

3 – ARTICULACIÓN INTERINSTITUCIO NAL	2.2. Colaborar en el proceso de descentralización de la ciudad y los municipios	2.2.1. Establecer Coordinadoras Zonales.	2.2.1.1. Ciudad: 8 zonas. Interior: por Municipio (y dentro de él cada localidad). Cada zona se organiza en torno a Coordinadoras Zonales conformadas por las instituciones y organizaciones sociales que trabajan en ellas; en aquellas zonas donde funciona el SOCAT, se trabajará en forma articulada fortaleciendo la intervención desde las Mesas de Coordinación Zonal.		Propio
	2.3. Reducir brechas geográficas	2.3.1. Estimular un acercamiento de la población joven a la ciudad	2.3.1.1. Realización de visitas anuales de jóvenes del medio rural a la ciudad de Salto	2016-2020	Propia
	3.1. Articular políticas sociales con otras instituciones.	3.1.1. Participación de la Intendencia en los espacios departamentales interinstitucionales de diseño e implementación de políticas públicas vinculadas al área	3.1.1.1. Participación de la Intendencia en a la MIPS, Junta Departamental de Drogas y otros).	2016-2020	Propia
		3.1.2. Fortalecer la articulación con Organismos y Programas Nacionales	3.1.2.1. Coordinación y cooperación desde el Gobierno Departamental con los Organismos y Programas nacionales buscando que efectivamente operen en Salto y se adapten a la realidad departamental.	2016-2020	Propia

		3.1.3 Promover la capacitación y el empleo	3.1.3.1.A través del Centro Público de Empleo (CEPE) coordinar y prestar diferentes servicios tendientes a facilitar la intermediación entre las personas que buscan trabajo y las empresas que lo ofrecen, y ofrecer programas de capacitación.	2016-2020	Propio INEFOP
4- VIVIENDA	4.1. Atender a las población especialmente priorizadas en la materia.	4.1.1. Crear e implementar el Plan Departamental de Atención a la Demanda Habitacional	4.1.1.1. Promoción del trabajo colectivo y cooperativo en la atención de la demanda habitacional.	2016-2020	Fondo de Vivienda
			4.1.1.2. Abordaje de los asentamientos irregulares en el marco de un plan de ordenamiento territorial inclusivo, pensado con sus habitantes y las instituciones insertas en sus respectivos territorios de referencia.	2016 -2020	MVOTMA Zona azul
			4.1.1.3. Canasta de materiales	2016-2020	Propio
5. COORDINACIÓN TERRITORIAL	5.1. Trabajo articulado y en red con las políticas nacionales, "aterrizándolas" en territorio, a través de los proyectos y demandas colectivos.	5.1.1. Conformación de área de trabajo conformada por equipo técnico especializado en el trabajo descentralizado y en territorio.	5.1.1.1. Asesorar, coordinar, articular, promover cambios, sistematizar, documentar, evaluar, realizar tareas internas y fuertemente en territorio con un enfoque interinstitucional e intersectorial.	2016:	Propia

6- MENOS DESIGUALDADES	6.1. Reducir brechas de desigualdad	6.1.1. Desarrollar programas de la Intendencia que atiendan a personas en situación de vulnerabilidad (personas en situación de calle, personas de bajos recursos, familias en emergencia alimentaria).	6.1.1.1. Plan Alimentario. 6.1.1.2. Refugio Nocturno. 6.1.1.3. Bonos ómnibus y becas estudiantiles.	2016-2020	INDA Propio
		6.1.2. Desarrollar acciones que promuevan la disminución de la brecha digital	6.1.2.1 Centros CASI y Centros CAC	2016-2020	Antel Propio (funcionarios)
		6.1.3. Desarrollar procesos de inclusión de los jóvenes	6.1.3.1 Acondicionamiento de un espacio físico por Coordinadora Zonal para desarrollar actividades de su interés 6.1.3.2 Pintada de murales por parte de jóvenes 6.1.3.3 Desarrollo de una carrera anual departamental, con una consigna que promueva los derechos de la juventud 6.1.3.4 Desarrollo de actividades recreativas: danza, educación física para personas en situación de discapacidad, king boxing	2016-2020	Propia
7- ATENCIÓN A LA EMERGENCIA	7.1. Atender especialmente la emergencia social	7.1.1. Desarrollar programas que atiendan la emergencia alimentaria y ante imprevistos climáticos	7.1.1.1. CECOED 7.1.1.2. Canasta de emergencia alimentaria 7.1.1.3. Donaciones	2016-2020	Presidencia Propia Propia

8- MAS AUTOGESTIÓN	8.1. Contribuir al desarrollo de procesos de autogestión comunitaria	8.1.1. Impulsar proyecto de huertas orgánicas	8.1.1.1 Implementación de huertas urbanas y rurales (12 huertas en el quinquenio)	2016-2020	Propia
9- EQUIPAMIENTO Y MOVILIDAD	9.1. Contar con recursos en equipamiento y movilidad de los equipos de trabajo.	9.1.1. Mobiliario y materiales de oficina.	<p>9.1.1.1. Adquisición de 16 computadoras, 5 sillas, 10 escritorios, 4 impresoras, 2 bibliotecas, heladera, jarra electrica, microndas, ventiladores oficinas y 4 de techo para el deposito, estufa electrica 6, Aire Acondicionado 1</p> <p>9.1.1.2. Adquisición de materiales de oficina: pendrive, hojas A4 y oficio, lapiceras, marcadores, hoja papel calcante, cinta, corrector, carpetas con elástico, tapas transparente, folios, alfileres, toner negro, cuadernos, cuadernolas indices, sobres manilas medianos y grandes, sobres membretados, block de notas removibles, broches scout para abrochadoras, cinta adhesivas comunes y para embalajes, elementos de limpieza de oficina</p>	2016-2020	Propia.

		9.1.2. Cubrir gastos de movilidad.	9.1.2.1. 2 viajes por mes a cada coordinadora urbana y rural, pasajes Mdeo-Salto para asistir a jornadas de capacitación.	2016-2010	Propia.
		9.1.3. Equipamiento y gastos para otras actividades	9.1.3.1. Adquisición de equipamiento: 100 carpas, 300 sobres de dormir, 300 remeras, 15 futbolitos, 30 mesas de ping pong (para actividades de jóvenes), colchones, toallas, ropa de cama (para refugio nocturno), 60 colchones, 30 almohadas (para donaciones) 9.1.3.2. Gastos: grupos musicales 9.1.3.3. Gastos de difusión: folletería, banners	2016-2020	Propia

QUINQUENIO	DEPORTE				
	2016-2020				
NOMBRE DEL PROGRAMA	OBJETIVOS GENERALES	OBJETIVOS ESPECÍFICOS	ACTIVIDADES	COSTO ESTIMADO	FUENTE DE FINANCIAMIENTO
1. Infraestructura	1.1 Generar condiciones adecuadas para el desarrollo de las tareas municipales	1.1.1. Realizar obras de mantenimiento en edificio de Oficina de Deporte	- Obras de mantenimiento de oficina de deporte	\$60.000 2016 \$60.000 2017 \$60.000 2018 \$60.000 2019 \$60.000 2020	Propio
	1.2 Expandir la infraestructura para el desarrollo de actividades del departamento de Deporte y Juventud	1.2.1 Realizar obras para construcción e nuevo edificio en Barrio Dos Naciones	- Construcción de nuevo edificio en B° Dos Naciones	\$600.000 2017 \$600.000 2018	Propio
	1.3 Impulsar actividades vinculadas al ciclismo	1.3.1. Establecimiento de pista de entrenamiento de ciclismo en Parque Harriague de 500 m	- Obras de construcción de pista de entrenamiento de ciclismo	\$150.000 2016	Propio

	1.4 Estimular actividades vinculadas al atletismo	1.4.1. Acondicionamiento de pista de atletismo en Club Deportivo Artigas, de 400 mtros	-	Mantenimiento de pista de atletismo	\$120.000 2016 \$48.000 2017 \$48.000 2018 \$48.000 2019 \$48.000 2020	Propio
	1.5 Mantener los espacios recreativos en buenas condiciones para el desarrollo de actividades recreativas	1.5.1. Realizar obras de mantenimiento de espacios deportivos	-	Obras de mantenimiento de espacios deportivos	\$120.000 2016 \$120.000 2017 \$120.000 2018 \$120.000 2019 \$120.000 2020	Propio
		1.5.2. Realizar obras de mantenimiento en Gimnasio Bernasconi	-	Obras de mantenimiento de gimnasio Bernasconi	\$240.000 2016 \$240.000 2017 \$240.000 2018 \$240.000 2019 \$240.000 2020	Propio
	1.6 Generar condiciones adecuadas para el alojamiento de estudiantes universitarios y liceales en el departamento	1.6.1. Realizar obras en hogar rural en módulo de varones	-	Obras en hogar rural de varones	\$ 744.000 2017	Sin financiamiento

1.7 Generar condiciones adecuadas para el alojamiento de estudiantes universitarios y liceales en el departamento	1.7.1. Realizar mantenimiento en hogar rural y hogar universitario de la ciudad	- Obras de mantenimiento de hogar rural y hogar universitario	\$120.000 2016 \$120.000 2017 \$120.000 2018 \$120.000 2019 \$120.000 2020	Propio
	1.8. Acondicionamiento de Estadio Bernasconi y su entorno	- Obras en Estadio Bernasconi		MTOP
	1.9 Generar condiciones adecuadas para actividades recreativas y de ocio en piscinas de	1.9.1. Realizar obras de mantenimiento de 8 piscinas barriales	\$560.000 2016 \$560.000 2017 \$560.000 2018 \$560.000 2019 \$560.000 2020	Propio
	1.10 Desarrollar espacios para rehabilitación de personas en situación de discapacidad	1.10.1. Techado y climatizado de piscina de Palomar	\$1.000.000 2017 y 2018	Propio
		10.1.2. Techar y climatizar una de las piscinas barriales para enseñanza de natación	\$1.000.000 2017 y 2018	BPS SENADE

2. Convivencia	2.1 Establecer espacios comunitarios para el desarrollo de actividades saludables	2.1.1. Instalar en coordinadoras zonales urbanas estaciones saludables	- Instalación de estaciones saludables en lugares definidos por las coordinadoras zonales	\$240.000 2016 \$240.000 2017 \$240.000 2018 \$240.000 2019 \$240.000 2020	Propio
	3.1 Desarrollar procesos de descentralización en el área de deporte	3.1.1. Formación de recursos humanos	-Capacitación externa a facilitadores en Municipios y zonas no municipalizadas	\$5.000 2016 \$5.000 2017 \$5.000 2018 \$5.000 2019 \$5.000 2020	Propio
3. Descentralización		3.1.2. Equipamiento y maquinarias	- Adquisición de pelotas, redes, estaciones saludables	\$30.000 2016 \$21.500 2017 \$21.500 2018 \$21.500 2019 \$21.500 2020	Propio
		3.1.2. Actividades	- Desarrollo de actividades recreativas, deportivas, encuentros		Propio
4. Vida saludable	4.1 Desarrollar actividades de capacitación para el personal de la IdS	4.1.1.Capacitar en recreación, discapacidad	- Capacitaciones en temas de recreación, discapacidad, inclusión	\$50.000 2016 \$50.000 2017 \$50.000 2018 \$50.000 2019 \$50.000 2020	Propio

4. Gastos de funcionamiento	4.2 Desarrollar actividades de capacitación externa diversos actores (grupos, clubes, coordinadoras) que estén vinculados al deporte	4.2.1. Capacitar a actores externos a la Ids, del ámbito comunitario	- Capacitaciones Temas centrales: didáctica, biología humana,	\$50.000 2016 \$50.000 2017 \$50.000 2018 \$50.000 2019 \$50.000 2020	Propio
	4.3 Movilidad	4.3.1. Crear un fondo de traslado para las delegaciones departamentales	- Implementación de fondo de traslado de delegaciones departamentales	\$500.000 2016 \$500.000 2017 \$5000.000 2018 \$5000.000 2019 \$5000.000 2020	Propio
		4.3.2. Movilidad Departamental	- Costeo de gastos de combustible - Pasajes para docentes - Adquirir vehículo compartido con departamento de Educación y Cultura	\$860.000 \$360.000 \$360.000 \$360.000 \$360.000	Propio
	4.4 Alquiler	4.4.1 Alquiler hindú		\$360.000 2016 \$360.000 2017	Propio
	4.5 Materiales	4.5.1. Adquirir materiales que permitan una realización adecuada de las tareas recreativas y deportivas	- Compra de materiales didácticos	\$300.000 2016 \$215.000 2017 \$215.000 2018 \$215.000 2019 \$215.000 2020	Propio

	4.5.2. Adquirir vestimenta	- Compra de vestimenta	\$100.000 2016 \$100.000 2017 \$100.000 2018 \$100.000 2019 \$100.000 2020	Propio
	4.5.3. Adquirir Trofeos, medallas, diplomas para campeonatos	- Compra de medallas, trofeos, diplomas	\$60.000 2016 \$60.000 2017 \$60.000 2018 \$60.000 2019 \$60.000 2020	Propio

QUINQUENIO 2016-2020	DEPARTAMENTO: DESCENTRALIZACIÓN				
NOMBRE DEL PROGRAMA	OBJETIVOS GENERALES	OBJETIVOS ESPECÍFICOS	ACTIVIDADES		FUENTE DE FINANCIAMIENTO
1. FORTALECIMIENTO DE LOS MUNICIPIOS	1-Fortalecer el tercer nivel de gobierno	1.1. Consolidar las capacidades de gestión de los municipios	<p>1.1.1. Capacitación en la Ley N° 18.567 y la Ley modificatoria N° 19.272 (Roles del Consejo Municipal, potestades, articulación con la ciudadanía, entre otros aspectos)</p> <p>1.1.2. Capacitación en conceptos de descentralización y participación ciudadana</p> <p>1.1.3. Capacitación en herramientas técnicas para la definiciones de diagnósticos del territorio</p> <p>1.1.4. Capacitación en herramientas técnicas para la gestión comunicacional</p> <p>1.1.5. Capacitación en área económica contable</p> <p>1.1.6. Capacitación en formulación de proyectos</p> <p>1.1.7. Capacitación en elaboración de POA (Planes Operativos Anuales).</p>		Proyecto OPP Propia

	1.2. Promover la coordinación entre municipios.	1.2.1. Establecer un espacio de articulación municipal, integrado por el Dpto. de Descentralización, Concejos Municipales, OPE. Sesionará dos veces al año.		Propia Municipios.
	1.3. Establecer ámbitos de coordinación entre municipios y sociedad civil promoviendo la participación ciudadana.	1.3.1. Establecimiento de Coordinadoras Zonales que organicen el accionar de la sociedad civil de los municipios de Salto y oficien como mecanismos de participación. 1.3.2. Estimular y brindar apoyo a los Municipios para que participen en la política de Presupuestos Participativos 1.3.3. Estimular y apoyar la realización de Audiencias Públicas, previstas por la Ley de Descentralización y Participación ciudadana.		Proyecto OPP Propia Presupuesto Participativo. Municipios.
	1.4. Contribuir al desarrollo de planes de desarrollo local de los municipios.	1.4.1. Conformación de un equipo técnico en Coordinación con la OPE para la elaboración de planes operativos anuales (POA)		Proyecto OPP Propia
	1.5. Fortalecer el personal de los municipios de acuerdo a sus necesidades.	1.5.1. Diagnóstico de necesidades por municipio. 1.5.2. Elaborar plan de capacitación de personal de los municipios. 1.5.3. Programa de fomento a la radicación de recursos humanos en puntos estratégicos (Constitución y Lavalleja).		Propia

		1.6. Proveer de equipo de maquinarias a los municipios	1.6.1. Se conformarán dos puntos bases (Lavaljea y Constitución) que nuclearán a tres municipios cada uno de ellos, a los que se dotará de un equipamiento básico para realizar tareas de bacheo, perfilado, recolección, entre otras actividades.		FDI
CONECTIVIDAD	2-Acondicionar la caminería rural del departamento de Salto	2.1 Mantener la caminería mejorando aspectos técnicos y procedimientos de trabajo	2.1.1. Articulación con Obras para que se continúen los trabajos de mantenimiento de la caminería rural		Caminería Rural
		2.2. Construcción de infraestructuras definitivas priorizando criterios de conectividad	2.2.1. Definir junto con Obras y con los pobladores de las localidades rurales, los caminos troncales de acuerdo a criterios de conectividad 2.2.2. Elaboración de plan de obras 2.2.3. Ejecución de plan de obras		
		3.1. Regionalizar la zona no municipalizada atendiendo criterios de cercanía territorial, lazos comerciales y sociales, identidades culturales	3.1.1. Análisis de las características sociales y culturales de cada localidad no municipalizada 3.1.2. Elaboración de propuesta de regionalización de las zonas no municipalizadas 3.1.3. Discusión de la propuesta de regionalización con las comunidades 3.1.4. Aprobación regionalización de zonas no municipalizadas.		
ZONAS NO MUNICIPALIZADAS	3- Organizar las zonas no municipalizadas del interior	3.2. Fortalecer grupos organizados como Comisiones de escuela, deportivas, religiosas y vecinales, etc.	3.2.1. Brindar asistencia para el fortalecimiento de grupos organizados en temáticas de visión, misión, negociación, liderazgo, formulación de proyectos.		Propia Proyecto OPP
		3.3. Establecer en cada región no municipalizada una Coordinadora Zonal	3.2.1. Establecimiento de Coordinadoras Zonales que organicen el accionar de la sociedad civil de las regiones creadas.		

DESCENTRALIZACIÓN URBANA	4-Promover procesos de descentralización en la ciudad del departamento	4.1. Crear centros CAC en zonas urbanas	4.1.1. Análisis de zonas urbanas para priorizar la instalación de centros de atención ciudadana 4.1.2. Coordinaciones con OPP, Correo Uruguayo			
		4.2. Estudiar posibilidad de creación de municipios urbanos	4.2.1. Estudio de zonas a municipalizar (en función de criterios geográficos, sociales, culturales)			
		4.3. Descentralizar servicios municipales	4.3.1. Trasladar servicios municipales a centro CAC de barrio Artigas			
INFRAESTRUCTURAS	5. Dotar de infraestructura a las zonas no municipalizadas	5.1. Creación de infraestructura y establecimiento de servicios	5.1.1. Construcción de cementerio en Colonia Itapebí y Campo de Todos 5.2.1. Iluminación plaza de Colonia Itapebí 5.3.1. Reparación de alcantarilla en Paso del parque 5.4.1. Creación de Plaza en Puntas de Valentín 5.5.1. Alumbrado público en Paso del parque			Obras
INCLUSIÓN DIGITAL	6- Desarrollar procesos de inclusión digital en territorios rurales	6.1. Implementar capacitaciones en manejo informático en municipios 6.2. Implementar capacitaciones en zonas no municipalizadas	6.1.1. Desarrollar un programa de capacitación una vez al año en cada Municipio, atendiendo en cada oportunidad a sectores vulnerables (adultos mayores, mujeres, entre otros) 6.2.1. Desarrollar programas de capacitación en zonas no municipalizadas. Se desarrollará una capacitación por año en una localidad del interior que no pertenezca a un Municipio.			Propia
MOVILIDAD Y GASTOS DE FUNCIONAMIENTO	7. Adquirir equipamiento y útiles	7.1. Adquirir equipamiento para la oficina de descentralización	6.1.1. Compra de vehículo para desplazamiento al medio rural (uso compartido con la OPE) 6.2.1. Compra de papelería y útiles para oficina			Propia

			7.2. Adquirir equipamiento para los municipios	6.2.1. Compra de equipo de computadoras y modem para las oficinas municipales (relevante para la comunicación rápida y fluida, tanto con dptos. de la Intendencia así como con organismos nacionales)			
			7.3. Cubrir costos de movilidad del departamento de Descentralización a las localidades rurales	6.3.1. Traslados en el departamento			

QUINQUENIO 2016-2020		DEPARTAMENTO DE GESTIÓN HUMANA			
NOMBRE DEL PROGRAMA	OBJETIVOS GENERALES	OBJETIVOS ESPECÍFICOS	ACTIVIDADES	PLANIFICACIÓN DE EJECUCIÓN ANUAL	FUENTE DE FINANCIAMIENTO
1. MODERNIZACIÓN DE LA GESTIÓN	1.1. Mejora del sistema de registro.	1.1.1. Nuevo programa de registro, vinculándolo con Oficina de Sueldos.	1.1.1.1. Adquirir e instalar software, transición desde el sistema actual. 1.1.1.2. Capacitación del personal en el uso del mismo.	2016-2017: 100%	AGESIC Propia
	1.2. Capacitación del personal.	1.2.1. Generar un programa anual de capacitación del personal.	1.2.1.1. Diseño del programa y definición de áreas y temáticas a capacitar. 1.2.1.2. Coordinación con la Oficina Nacional de Servicio Civil.	2016: 20% 2017: 20% 2018: 20% 2019: 20%	Propia
2.SALUD Y SEGURIDAD EN EL TRABAJO	2.1.Mejora en las condiciones de trabajo del personal	2.1. Atender aspectos de prevención de riesgos de accidentes y mejora de condiciones de salud en el ámbito laboral, en coordinación con Departamento de Salud e Higiene.	2.1.2. Contar con un técnico prevencionista.	2016	Propia

			2.1.2. Elaborar una agenda anual de actividades y acciones para la mejora continua de las condiciones de salud y seguridad laboral	2016 2017		Propia
3. MEJORA DE LOS PROCEDIMIENTOS	3.1. Propender a la mejora de los procedimientos.	3.1.1 Actualización de la normativa referida al personal.	3.1.1.1. En estudio con Jurídica: ej.: tipificación de tareas, escalafón, etc.	2016		
		3.2. Identificar recursos humanos abocados a ciertos procedimientos.	3.2.1. Profesional abocado a trámites de investigaciones administrativas, sumarios, etc.	2016		
4. DESCENTRALIZACIÓN	4.1. Promover procesos de descentralización en la gestión de los recursos humanos	4.1.1. Dotar a los municipios de los recursos humanos indispensables para avanzar en la descentralización, así como su capacitación.	4.1.1.1. En coordinación con los Municipios, implementar mecanismos de estímulo a la radicación de recursos humanos en las localidades. 4.1.1.2. En coordinación con los Municipios, capacitar a los recursos locales.	2016 2017 2018 2019		
EQUIPAMIENTO Y UTILES	6. Adquirir equipamiento y útiles	6.1. Adquirir equipamiento para la oficina de Gestión Humana.	6.1. Insumos papelería, informática vestimenta, etc.	2016-2020		Propia

QUINQUENIO	DEPARTAMENTO	PROGRAMA	SUPROGRAMA	FUENTE DE FINANCIAMIENTO
2016-2020	División Jurídica			
NOMBRE DEL PROGRAMA	OBJETIVOS ESPECÍFICOS	ACTIVIDADES	COSTO ESTIMADO	FUENTE DE FINANCIAMIENTO
1. Oficina Jurídica	1.1. Articular con diferentes divisiones de IdS para la promoción del funcionamiento de la misma.	1.1.1 <u>Asesoramiento Legal:</u> expedientes electrónicos, reclamos, seguimientos, inspecciones, desalojos, redacción de resoluciones y proyectos de decreto, derivación ley 18.381, reclamos de funcionarios en general, permisos autorizaciones, evaluaciones notariales, etc.	2016:\$ 80 mil -Compra de libros actualizados, materiales didácticos, papel notarial, una impresora, etc -Paginas web: CADE, La Justicia Uruguaya, Inforlex y Diario Oficial	
	1.2. Atención primaria a trámites legales y/o asesoramiento en la materia.	1.2.1 <u>Escribanía:</u> instrumentación de convenios, comodatos, escrituración, compromisos, compra-ventas, actos, diligencias de constatación, declaratorias, poderes, certificados, testimonios de exp. a solicitud de juzgado, información salida de dominio, cementerio, arrendamientos, transito, etc.	-Contar con un vehículo (puede ser compartido con otra Dirección), que permita la movilidad necesaria para la coordinación de actividades de la oficina	

			<p>1.2.2. <u>Prevención de Violencia:</u></p> <p>Oficina de atención orientación y prevención, en Barrio Artigas utilizando la infraestructura del CAC, a través de la elaboración de proyectos se propone mitigar los factores de riesgo que favorecen las acciones delictivas y de violencia en la ciudad de Salto. *</p>		
--	--	--	---	--	--

QUINQUENIO	DEPARTAMENTO	PROGRAMA	SUPROGRAMA	
2016-2020	División Jurídica			
NOMBRE DEL PROGRAMA	OBJETIVOS ESPECÍFICOS	ACTIVIDADES	COSTO ESTIMADO	FUENTE DE FINANCIAMIENTO
1. * Prevención de Violencia	1- Crear un espacio (oficina) de atención orientación y prevención, en Barrio Artigas utilizando la infraestructura del CAC, a través de la elaboración de proyectos se propone mitigar los factores de riesgo que favorecen las acciones delictivas y de violencia en la ciudad de Salto.	1.1. Promover la misma para ser entendida como un bien público y como el resultado de la acción de distintos órganos del Estado y de los diversos sectores de la sociedad, en el marco de una política pública que incluya la participación ciudadana.	1.1.1 Utilizando los EID, (Espacios de Inclusión Digital) se implementaría los distintos talleres educativos promocionales realizando actividades de capacitación a vecinos generando un vínculo con la ciudadanía.	2016:
		1.2. Fortalecer y promover la prevención, las acciones en el ámbito administrativo local, policial, legal, social de forma integral,	1.2.1. Acercar tramites en general a la población de la zona que ofrece la Intendencia de Salto	
		1.3. Desde la Oficina Seguridad Ciudadana se propone la generación y recuperación de espacios públicos.	1.2.2. Coordinar con otras instituciones (MEC, Udelar, Ciudadela, Liceos, Escuelas, CAIF, policlínicas - UBAS, Policía Comunitaria, Intendencias, etc).	

			1.2.3 Fondo a rendir mensual para funcionamiento (talleres, recursos humanos, materiales didácticos, etc..) y mantenimiento de la oficina.	2016.... \$ 80 mil Contar con un vehículo (puede ser compartido con otra Dirección), que permita la movilidad necesaria para la coordinación de actividades de la oficina	2016.....
			1.3.1 Coordinar con Dpto. Obras, Servicios Públicos, Deportes para recuperar espacios públicos que se encuentren deteriorados; fomentar el sentido de corresponsabilidad comunitaria en el cuidado de los mismos.	Contratación de talleristas (específico para actividades)	
			1.4.1 Mesa de convivencia y seguridad ciudadana.		

<p>1.5.1 Atención primaria a víctimas de violencia.</p> <p>Detección precoz de violencia.</p> <p>Evaluando el impacto que esta tiene y su relación con los motivos de consulta, generando así la posibilidad de una adecuada derivación en coordinación con los servicios intra – inter institucionales.</p>	<p>1.6.1 Cuerpo Inspectivo -2</p> <p>funcionarios: Los mismos cumplirán su función permanente en la zona para la prevención de accidentes de tránsito o siniestros. Debido a que se percibe la falta de fiscalización en normas de tránsito.</p>
--	--

QUINQUENIO	DEPARTAMENTO DE SALUD E HIGIENE				
	2016-2020				
PROGRAMA	OBJETIVOS GENERALES	OBJETIVOS ESPECÍFICOS	ACTIVIDADES	PLANIFICACIÓN DE EJECUCIÓN ANUAL	FUENTE DE FINANCIAMIENTO
1- FORTALECIMIENTO INSTITUCIONAL DEL DEPARTAMENTO DE SALUD E HIGIENE	1.1. Fortalecer el Departamento de Salud e Higiene	1.1.1. Mejorar las condiciones de trabajo de los funcionarios municipales.	1.1.1.1 Definición de pautas y protocolos de trabajo tendiendo a la calidad en el servicio 1.1.1.2. Formación de recursos humanos 1.1.1.3. Adecuación y construcción de instalaciones locativas	2016 2017 2018 2019 2020	Propia
2 - SALUD E HIGIENE	2.1.Promover la salud de la población salteña a través de una estrategia de Atención Primaria en Salud, articulando la labor de los Servicios de Atención a la Salud administrados por ASSE urbano y rurales, Bromatología y Certificaciones Médicas, con un enfoque desde la comunidad, intrainstitucional, interinstitucional e intersectorial, con fuerte énfasis en la participación de los usuarios.	2.1.1. Desarrollar programas de salud con énfasis en la prevención y la promoción, articulando transversalmente en el Dpto. de Desarrollo Social de la Intendencia, en todo el ámbito del Gobierno Departamental y los gobiernos municipales, en relación con otras instituciones públicas y privadas. 1. 2. Promover la difusión de hábitos saludables en relación con la alimentación, el ambiente y los cuidados de la salud. 1.3. Coordinar proyectos de promoción de la salud con la Dirección de Deportes y Juventud y la Oficina de Género.	2.1.1.1. Coordinar y apoyar la labor en programas de salud que se desarrolla desde la MSP, adecuando a territorio sus contenidos en lo que refiere a políticas de salud. 2.1.1.2. Liderar ámbitos de articulación transversalmente los lineamientos programáticos en los ámbitos del Dpto. de Desarrollo Social , Gobierno Departamental, Gobiernos Municipales, Gobierno Nacional, entidades privadas y organizaciones sociales llevando adelante una priorización en infancia y adolescencia, mujer y género, alimentación saludable.	2016 2017 2018 2019 2020	Propia

3. DESCENTRALIZACIÓN DE LOS SERVICIOS DE SALUD	3.1. Desarrollar acciones que fortalezcan el impacto del Departamento de Salud e Higiene en los diferentes territorios urbanos y rurales.	3.1.1. Promover la descentralización territorial de los servicios de salud de la Intendencia. 3.1.2. Promover el alcance a todo el territorio de los programas de atención primaria de la salud (clínica móvil para carne de salud)	3.1.1.1. Propender a la instalación en conjunto con otras instituciones de equipos descentralizados de salud para el cumplimiento de los servicios de la Intendencia en esa área.	2016 2017 2018 2019 2020	Propia Otras instituciones involucradas.
	4.1. Promover la implicación de los actores universitarios y estudiantiles en la promoción de la salud.	4.1.1. Coordinar con el Área Salud de la Universidad de la República	4.1.1.1. Junto al área Salud de la UdelAR trabajar acciones de diagnóstico, promoción y prevención de la salud en zonas urbanas y rurales.	2016 2017 2018 2019 2020	
5- IMPLICACIÓN CIUDADANA EN LA SALUD	5.1. Promover diversas formas de participación comunitaria en el plano de la salud.	4.2 - Llevar adelante convenios con instituciones prestadoras de salud para el cumplimiento de los objetivos de salud establecidos.	4.2.1. Firmar los convenios con instituciones prestadoras de servicios de salud 4.2.2. Cumplir con lo establecido en los convenios firmados.	2016 2017 2018 2019 2020	Propia
		5.1.1. Promover la realización de diversas formas de participación comunitaria en salud apoyando las organizaciones de los usuarios de salud, jerarquizando el ámbito municipal y las coordinadoras zonales como definición territorial.	5.1.1.1. Desarrollo de instancias de trabajo conjunto con el movimiento de usuarios de la salud 5.1.1.2. Incorporar como eje de trabajo en las coordinadoras zonales la dimensión salud	2016 2017 2018 2019 2020	

6-CUMPLIMIENTO DE LA NORMATIVA BROMATOLÓGICA	6.1. Promover la mejora de las condiciones de producción y venta de alimentos en el departamento.	<p>5.2. - Apoyo a organizaciones de diversos tipo vinculadas con los cuidados a la salud para la consecución de objetivos comunes en especial las poblaciones de riesgo (cardiovascular, adicciones, etc.)</p> <p>5.3 - Apoyar a las Coordinadoras Zonales en la implementación de proyectos de prevención y promoción de la salud para el Presupuesto Participativo</p>	<p>5.2.1. Coordinación con organizaciones vinculadas al cuidado de la salud apoyándolas en asistencia técnica, organización de eventos, articulaciones interinstitucionales.</p> <p>5.3.1. En etapa de formulación de proyectos de Presupuesto Participativo, el Departamento de Salud e Higiene colaborará para la definición de demandas, así como en la elaboración de proyectos.</p>	<p>2016 2017 2018 2019 2020</p> <p>2016 2017 2018 2019 2020</p>	Propia
		<p>6.1.1. Desarrollar acciones para regularizar las situaciones de producción y expendio de alimentos.</p> <p>6.1.2. Actualización de las normativas bromatológicas, departamentales y nacionales.</p> <p>6.1.3. Mejorar condiciones de equipamiento, RRHH e infraestructura del laboratorio de Bromatología.</p>	<p>6.1.1.1.Capacitación de manipuladores de alimentos</p> <p>6.1.1.2. Desarrollo de campañas de promoción orientadas a la sensibilización sobre consumo responsable de alimentos</p> <p>6.1.1.3. Capacitar el cuerpo inspectivo</p> <p>6.1.1.4. Aumento del cuerpo inspectivo</p> <p>6.1.2.1 Continuar trabajo en OPP sobre Reglamento Bromatológico, Tasas e Informatización entre todas las intendencias.</p> <p>6.1.3.1 Actualización de equipamiento</p> <p>6.1.3.2 Incorporación de nuevos equipos y técnicas de diagnóstico.</p>	<p>2016 2017 2018 2019 2020</p>	

7- TENENCIA Y CUIDADO DE LOS ANIMALES DOMESTICOS	7.1. Promover una tenencia y cuidado responsable de animales domésticos	7.1.1. Articular con otros actores para promover prácticas de tenencia y cuidado responsable de animales. 7.1.2. Participación activa en la Comisión Nacional Honoraria de Bienestar Animal a través de la Comisión Departamental Honoraria de Bienestar Animal. 7.1.3 Adecuación de normativa vigente sobre tenencia responsable de mascotas y aplicación de puniciones	6.1.3.3. Informatización completa del laboratorio 6.1.3.4 Formación continua y permanente de los RRHH 6.1.3.5 Incorporación de RRHH técnicos	2016 2017 2018 2019 2020	
		7.1.1.1. Suscribir el convenio con la Facultad de Veterinaria. 7.1.1.2. Ampliar convenio con la Comisión Nacional de Zoonosis para la castración de canes y gatos en zonas urbanas y rurales. 7.1.1.3. Incorporación de Médicos Veterinarios para aumentar castraciones. 7.1.1.4 Incorporación de microchip a perros al momento de la castración para identificación de propietarios 7.1.2.1. Ser el aglutinador de las instituciones que conforman la CODEHOBBA y prestar el apoyo logístico. 7.1.3.1. Promover cambios en la legislación departamental al respecto e incorporar puniciones severas a quienes violen las mismas. 7.1.3.2. Incorporar RRHH dedicados a la educación sobre tenencia responsable de animales y cuerpo inspectivo que controle y aplique las sanciones correspondientes.			

8.ADECUACION CARNÉ DE SALUD PARA CONDUCTORES Y COMERCIOS	8.1. Adecuar exámenes médicos y de laboratorio de acuerdo a a nueva Legislación	8.1.1. Incorporación de gabinetes psico físicos 8.1.2. Incorporación de RRHH.	8.1.1.1 Adquisición de instrumental y equipamiento adecuado. 8.1.1.2. Adecuación de planta física. 8.1.2.1. Incorporación de un psicólogo. 8.1.2.2. Suplentes para cubrir enfermedades y licencias del personal técnico.	2016 2017 2018 2019 2020	
	9.1. Desarrollar una mejora continua de la Gestión Integral del Hogar del Adulto Mayor,	9.1.1. Generar reglamentos de ingreso y funcionamiento. 9.1.2. Interactuar con organizaciones e instituciones dedicadas al Adulto Mayor 9.1.3. Adecuar instalaciones y RRHH de acuerdo a la normativa vigente 9.1.4. Mejorar las condiciones de trabajo de los funcionarios municipales	10.1.1 Elaborar y aprobar reglamentos. 9.1.3.1. Adecuación planta física a los requerimientos legales. 9.1.3.2. Mantenimiento permanente, preventivo y correctivo de la planta física. 9.1.3.3. Compra de mobiliario., (renovación e incorporación) 9.1.3.4. Compra de herramientas de mano, utensilios de cocina, vajilla, ropa de cama etc 9.1.3.5 Incorporación de RRHH de acuerdo a la normativa vigente (cuidadores, nutricionista, auxiliares de enfermería, auxiliares de servicio, Licenciado en enfermería) 10.3.6 Compra de tractor cortapasto. 9.1.4.1 Definición de pautas y protocolos de trabajo tendiendo a la calidad en el servicio 9.1.4.2. Formación de recursos humanos	2016 2017 2018 2019 2020	
9.FORTALECIMIENTO HOGAR DE ADULTO					

10. CENTRO DE RECOLECCIÓN DE LECHE HUMANA	10.1. Instalación de Centro de Recolección de Leche Humana	10.1.1. Promoción y estímulo a la lactancia materna. 10.1.2. Captación de madres donantes. 10.1.3. Coordinación actividades con la sociedad a través de instituciones de salud y de servicio .	10.1.1.1. Creación de campaña publicitaria. 10.1.1.2. Confección de materiales audiovisuales e impresos. 10.1.1.3. Distribución de los mismos. 10.1.1.4. Charlas, seminarios, conferencias. 10.1.1.5. Formación de RRHH. 10.1.1.6. Incorporación de RRHH para continuación de CRLH luego de culminado convenio con Japón. 10.1.2.1. Recolección y traslado a Banco de Leche Humana de Hospital Salto de leche donada.	2016 2017 2018 2019 2020	Propia
	11.1. Prevención del cáncer de mama	11.1.1. Convenio interinstitucional para programas de mamografía con Mamógrafo comprado por CTM – Salto Grande	11.1.1.1. Firma del Convenio. 11.1.1.2. Fortalecer y supervisar las estrategias que promuevan la ejecución del proyecto. 11.1.1.3 Implementación de mecanismos de referencia y contrarreferencia en los casos patológicos. 11.1.1.4 Coordinación y registro de las citas. 11.1.1.5 Coordinación del Traslado de usuarias de la zona a donde se encuentre el mamógrafo.	2016 2017 2018 2019 2020	
11. MAMÓGRAFO MÓVIL					

12. MATADEROS MUNICIPALES	12.1. Abastecimiento de carne a poblaciones rurales de acuerdo a las exigencias legales	<p>12.1.1. Adecuación de plantas de acuerdo a normativa vigente.</p> <p>12.1.2. Nueva planta para la zona este del departamento, inexistente</p>	<p>11.1.1.6. Archivo, entrega y supervisión de los resultados de los estudios realizados</p> <p>11.1.1.7. Coordinación con OSE, UTE , ANTEL y Municipios de las conexiones necesarias para el funcionamiento del mamógrafo.</p> <p>11.1.1.8. Provisión de RRHH.</p> <p>12.1.1.1. Mantenimiento plantas Constitución y Belén.</p> <p>12.1.1.2. Incorporación de cámara frigorífica en Belén y Constitución.</p> <p>12.1.1.3. Construcción de baños, vestuario para personal en Belén y Constitución.</p> <p>12.1.1.5. Construcción de digestor en plantas de Belén y Constitución adecuado,</p> <p>12.1.1.6. Adecuación del sistema de cocción de vísceras.</p> <p>12.1.1.7. Estudio y corrección de vertido de efluentes y piscina de decantación.</p> <p>12.1.2.1. Elección de lugar de implantación de la nueva planta.</p> <p>12.1.2.2. Proyecto arquitectónico</p> <p>12.1.2.3 Ejecución de la obra.</p> <p>12.1.2.4 Incorporación de RRHH técnicos para la tarea</p>		

13. RUIDOS MOLESTOS	13.1.Desarrollar acciones de cuidado del medio ambiente y de contaminación sonora	13.1.1.Programa de educación 13.1.2. Fiscalizaciones	13.1.1. Difusión de normativa. 13.1.2. Conferencias, charlas, seminarios, educación en cuidado medioambiental y contaminación sonora. 13.1.3. Prevención del trauma acústico. 13.1.2.1. Incorporación de RRHH 13.1.2.2. Compra de sonómetros.	2016 2017 2018 2019 2020	Propia
	14.1.Promover y desarrollar programas sobre salud laboral	14.1.1. Creación y desarrollo de programa Institucional de salud laboral, en coordinación con Departamento de Gestión Humana.	14.1.1.1. Formación de RRHH en Salud Laboral. 14.1.1.2. Incorporación de RRHH técnicos en Salud Laboral 14.1.1.3. Educación del personal en salud laboral. 14.1.1.4. Fiscalización del cumplimiento de las normas establecidas.	2016 2017 2018 2019 2020	Propia
15- EQUIPAMIENTO, INSUMOS Y MOVILIDAD	15.1. Mejorar la gestión del Servicio	15.1.1. Incorporar infraestructura necesaria	15.1.1.1. compra de computadoras 15.1.1.2. Compra de mobiliario 15.1.1.3. Compra de insumos fungibles	2016 2017 2018 2019 2020	Propio
	15.2. Cubrir gastos de movilidad	15.2.1. Adquisición de vehículos para certificaciones domiciliarias, inspecciones, tomas de muestras y decomisos	15.2.1.1 Compra de una camioneta, doble cabina. 15.2.1.2. Compra de 3 motocicletas de 125cc o más.	2016 2017 2018 2019 2020	Propio

QUINQUENIO	DEPARTAMENTO DE TRÁNSITO					
	2016-2020					
PROGRAMA	OBJETIVOS GENERALES	OBJETIVOS ESPECÍFICOS	ACTIVIDADES	PLANIFICACIÓN DE EJECUCIÓN ANUAL	FUENTE DE FINANCIACIÓN	
1. REORDENAMIENTO DEL TRÁNSITO VEHICULAR Y PEATONAL.	1.1. Ordenar tránsito en la ciudad y ofrecer mayor seguridad.	1.1.1. Infraestructura para la mejora del equipamiento de la red vial.	1.1.1.1. Flechado de calles.	2016 2017 2018 2019 2020	Propia	
			1.1.1.2. Señalización y colocación de semáforos en puntos conflictivos.	2016 2017 2018 2019 2020	propia	
			1.1.1.3. Esquinas nuevas semaforizadas.	2016 2017 2018 2019 2020		
			1.1.1.4. Esquinas con incorporación de semáforos peatonales.	2016 2017 2018 2019 2020		
			1.1.1.5. Esquinas con sonorización de semáforos para no videntes.	2016 2017 2018 2019 2020		

2. MEJORA CONTINUA EN LAS CONDICIONES DE TRABAJO Y ATENCIÓN AL PÚBLICO	2.1. Mejorar atención al público.	2.1.1. Dotar al área de equipamiento informático y muebles de oficina.	1.1.6. Adquisición de controladores de semáforos nuevos.	2016 2017 2018 2019 2020		
			1.1.1.7. Mejora y ampliación de la cartelería de señalización existente en la ciudad (señales de tránsito y nomenclatura de calles).	2016 2017 2018 2019 2020		
			2.1.1.1 Renovación de pcs de escritorio.	2016 2017 2018 2019 2020		
3. PROGRAMA DE EDUCACIÓN VIAL Y CAPACITACIÓN DEL PERSONAL	3.1. Promover las buenas prácticas en el tránsito y capacitación del personal.	3.1.1. Programa con escuelas y liceos.	2.1.1.2. Compra de escritorios y sillas de oficina.	2016 2017 2018 2019 2020		
			2.1.2.1. Equipos test alcoholemia, material reflectivo para marcar calles (conos, carteles, etc), silbatos, sirenas, etc.	2016 2017 2018		
			2.1.3.1. Compra de: Motos para inspectores. Camionetas para inspectores.			
			3.1.1.1 Campaña de concientización: elaboración de materiales: fichas, cartelería, spots, publicidad, etc., coordinación con otras instituciones públicas y privadas.	2016 2017 2018 2019 2020		

4. GASTOS DE MANTENIMIENTO, INSUMOS, ETC.		3.1.2. Profesionalización de inspectores y choferes sector ómnibus.	3.1.2.1. Cursos capacitación: manejo defensivo, primeros auxilios, etc.	2016 2017 2018 2019 2020	
		3.1.3. Apoyo a la instrumentación y puesta en funcionamiento de la Escuelita de Tránsito en el Polideportivo del Parque Autódromo de Salto		2016: 100%	
	4.1. Permitir el normal funcionamiento del Departamento de Tránsito.	4.1.1. Dotar al área de insumos básicos para el funcionario y el funcionamiento de las oficinas y la flota de vehículos	4.1.1.1. Insumos papelería. Uniformes, chalecos, camperas, etc. Productos limpieza.	2016 2017 2018 2019 2020	
			4.1.1.2. Combustible y lubricantes flota vehículos y ómnibus	2016 2017 2018 2019 2020	
			4.1.1.3. Respuestos y herramientas	2016 2017 2018 2019 2020	

QUINQUENIO		DEPARTAMENTO DE TURISMO			
2016-2020					
NOMBRE DEL PROGRAMA	OBJETIVOS GENERALES	OBJETIVOS ESPECÍFICOS	ACTIVIDADES	PLANIFICACIÓN EJECUCIÓN ANUAL	FUENTE DE FINANCIAMIENTO
1. FORTALECIMIENTO INSTITUCIONAL	1.1. Conducir el desarrollo turístico sostenible del destino y generar herramientas que permitan jerarquizar acciones dentro de un marco integral de actividades y la implementación de una política turística.	1.1.1. Profesionalización de la División Turismo.	1.1.1.1. Consolidación del Área de Desarrollo Turístico del Dto. De Turismo de la IdS.	2016 2017 2018 2019 2020	Propia
			1.1.1.2. Profesionalización de los Centros de Informes.	2016 2017 2018 2019 2020	
			1.1.1.3. Optimizar la gestión administrativa y contable de los dos complejos municipales termales; y de los alojamientos municipales de Arapey.	2016 2017 2018 2019 2020	
		1.1.2. Política Turística y Planificación	1.1.2.1. Implementar un plan de desarrollo estratégico de Turismo elaborado con la participación de los actores involucrados en el sector (MINTUR, CONATUR, organismos públicos y privados, trabajadores, comunidad), que permita colocar la producción turística en condiciones de competitividad, incorporando además lineamientos del programa de gobierno, del Plan Nacional de Turismo y los lineamientos de los municipios.	2016-2017	

	1.1.3. Normativa Turística	1.1.3.1. Registro de operadores turísticos, fomento de la formalización de los operadores.		
	1.2. Propiciar la articulación interinstitucional, el asociativismo y la participación de la comunidad local en las iniciativas de interés turístico.	1.2.1. Asociativismo 1.2.1.1. Promover articulación Público – Privada. Conformación de espacio de articulación y acuerdo de Instituciones, Operadores, Organizaciones y Asociaciones público – privadas.	2016 2017 2018 2019 2020	Propia
		1.2.2. Coordinación y cooperación en la Intendencia.		
		1.2.2.1. Coordinación periódica con todas las divisiones de la Intendencia y en particular con Comunicaciones, Cultura, Obras, Desarrollo Social, Descentralización y Servicios Públicos.		
		1.2.3. Coordinación y cooperación con Ministerio de Turismo y Deportes.	2016-2020	Propia
		1.2.3.1 Coordinar la ejecución del PLAN NACIONAL DE TURISMO SOSTENIBLE.		
		1.2.3.2. Fortalecimiento Municipalización del Turismo (líneas y acciones vinculadas con el turismo).	2016-2020	Propia
		1.2.4. Coordinación y cooperación con Comisión de Turismo de la Junta Departamental.	2016-2020	Propia
		1.2.4.1. Coordinación periódica.		
		1.2.5. Turismo Social		
		1.2.5.1. Definir un programa alineado al Sistema Nacional de Turismo Social del Ministerio de Turismo y Deporte. Emisivo y receptivo.		

2. COMUNICACIÓN Y COMERCIALIZACIÓN DEL DESTINO	2.1. Disponer de información de los recursos turísticos para establecer estrategias de promoción y comunicación de calidad.	2.1.1. Programa de comunicación y promoción del Destino.	1.2.5.2. Conozco Mi Departamento – Viajes a Termas del Arapey y ciudad.	2016-2020	
			1.2.5.3. Paseos de mi ciudad (Innovación de los paseos).	2016-2020	
			1.2.6. Integración Regional		
			1.2.6.1. Corredor de los Pájaros Pintados.		
			1.2.6.2. Inserción y oferta Regional. Provincia de Entre Ríos.		
			1.2.7. Unidad de Agua		
			1.2.7.1. Gestión de agua termal de Termas de Dayman y termas del Arapey. Plan de desarrollo sustentable de la gestión de agua.	2016-2020	Propia
			1.2.7.2. Control de pozos someros de agua fría de la Intendencia de Salto.	2016 - 2020	Propia
			2.1.1. Desarrollo de Plan de Marketing en coordinación con Operadores Privados.	2016 - 2017	Propia
			2.1.1.2. Desarrollo de Circuitos Turísticos y materiales promocionales de los Municipios.	2016 - 2020	
			2.1.1.3. Nuevo Centro de Información Turística con equipamiento acorde en predio cercano a Terminal central de ómnibus.	2017-2018	

3. DESARROLLO DE PRODUCTOS Y EXCELENCIA TURÍSTICA	3.1. Desarrollar iniciativas con el fin de implementar la gestión de la calidad en el destino y en las organizaciones y servicios turísticos, para cumplir con las necesidades y expectativas de los turistas y asegurar la competitividad del destino.	3.1.1. Desarrollo de Productos Turísticos.	3.1.1.1. Apoyo a iniciativas de diversificación de productos turísticos del Destino Salto.	2016 - 2020	Propia
		3.1.2. Puesta en valor de los atractivos turísticos y sitios.	3.1.2.1. Coordinación y apoyo en una iniciativa anual a la Dirección de Espacios Públicos.		
			3.1.2.2. Apoyo Programa Turismo Náutico FLUVIAL MTD (equipamientos para instalaciones Náuticas).	2016 - 2020	
		4.1.1. Proyectos y programas Especiales propios.	4.1.1.1. Accesibilidad: Políticas de inclusión en los centros termales.	2016 - 2020	Propia
4. PLAN DE DESARROLLO DE INFRAESTRUCTURA TURÍSTICA DEPARTAMENTAL	4.1. Desarrollar y mejorar infraestructura turística departamental.		4.1.1.2. Baños y vestuarios de Termas del Daymán. <u>Prioridad 1.</u>	2016 -2017	Propia FDI
			4.1.1.3. Nuevo control de acceso (Portal) de Termas del Arapey. <u>Prioridad 2.</u>	2016-2017	Propia FDI
			4.1.1.4. Baños y duchas del Camping de Termas del Arapey. <u>Prioridad 5.</u>	2016 – 2017	Propia FDI
			4.1.1.5. Mejoramiento en la infraestructura de alojamientos municipales de Termas del Arapey. <u>Prioridad 3.</u>	2016 - 2017	Propia FDI
			4.1.1.6. Nuevo centro de información turística, traslado de oficinas del MINTUR, espacio cultural y ordenamiento territorial en zona de acceso a la ciudad de Salto (construcción a mediano plazo). <u>Prioridad 4.</u>	2016-2017	Propia

			4.1.1.7. Corredor peatonal Daymán. <u>Prioridad 9.</u>	2016	Propia FDI
			4.1.1.8. Playa Basáltica Daymán. <u>Prioridad 6.</u>	2018	Propia
			4.1.1.9. Costanera. Paseo turístico vinculado al río (coordinando con Departamento Obras). <u>Prioridad 8.</u>		
			4.1.1.10. Incorporación de infraestructura que otorgue calidad al Destino Salto. <u>Prioridad 11.</u>		
			4.1.1.11. Transformar cine de Termas de Arapey en Centro de Conferencias. <u>Prioridad 10.</u>		FDI Propia
		4.2. Promover la participación de privados en determinadas inversiones para el sector.	4.2.1. Proyectos de infraestructura con participación pública y privada	2016 - 2020	
			4.2.1.1. Turismo Salud y Estético: Licitación Spa – Daymán – Centro de rehabilitación.		
			4.2.1.2. Licitación Spa Arapey.		
			4.2.1.3. Parque del Lago. Parque lúdico-recreativo, con piscinas y servicios. <u>Prioridad 7.</u>	2018-2019	Participación Público-Privada
			4.2.1.4. Desarrollo zona costera Villa Constitución.		Participación Público-Privada
			4.2.1.5. Desarrollo zona costera Belén.		Participación Público-Privada

5. GESTIÓN DE CONOCIMIENTO.	5.1. Disponer de un sistema de gestión del conocimiento con el objetivo de obtener información precisa para tomar decisiones y realizar tareas.	5.1.1. Producción del Conocimiento.	5.1.1.1. Realización y divulgación de informes periódicos del destino.	2016 - 2020	Propia.
		5.1.2. Observatorio Turístico Salto.	5.1.2.1. Implementar el Observatorio Turístico de Salto en coordinación con la UDELAR y operadores privados.	2016 2017 2018 2019	
		5.1.3. Capacitación y/o Formación de los RRHH de la comunidad.	5.1.3.1. Elaborar programa de Capacitación en coordinación con MINTUR, INEFOP, UTU. UDELAR y Operadores Privados.	2016 2017 2018 2019	
6. GASTOS DE FUNCIONAMIENTO	6.1. Funcionamiento adecuado del Departamento de Turismo.	6.1.1. Cubrir gastos de funcionamiento.	6.1.1.1. Gastos de Funcionamiento del Departamento, Servicio, Alojamientos, Centros de Información, Centros termales. Incluye además Acciones del Plan de Marketing (ferias, materiales promocionales, etc), Observatorio.		Propia

QUINQUENIO 2016-2020	UNIDAD DE COMUNICACIÓN				
NOMBRE DEL PROGRAMA	OBJETIVOS GENERALES	OBJETIVOS ESPECÍFICOS	ACTIVIDADES	PLANIFICACIÓN DE EJECUCIÓN ANUAL	FUENTE DE FINANCIAMIENTO
1. IMAGEN Y COMUNICACIÓN INSITUCIONAL	1.1. Mejora continua de la imagen institucional de la Intendencia y su comunicación.	1.1.1. Desarrollo de la imagen institucional.	1.1.1.1. Elaboración de productos uniformes a una imagen institucional: Banners, logos, tarjetería, señalética, etc. 1.1.1.2. Coordinación con las distintas direcciones.	2016:40% 2017: 20% 2018: 20% 2019: 20%	AGESIC Propia
		1.1.2. Comunicación Institucional.	1.1.2.1. Mejora del servicio web e incorporación de nuevas tecnologías (aplicaciones para móviles, etc.).	2016-2020.	AGESIC Propia
			1.1.2.2. Elaboración de campañas de promoción y sensibilización departamentales, en coordinación con los departamentos y unidades de la Intendencia y/o Instituciones involucradas.	2016-2020	Propia. Otras fuentes.
			1.1.2.3. Publicaciones, avisos y publicidad.	2016-2020	Propia.

	1.2. Relaciones Públicas y Protocolo.	1.2.1. Mejorar la comunicación y organizar los temas de agenda del Intendente y de los Directores en general.	1.2.1.1. Congresos, eventos, presentaciones, ferias, etc. 1.2.1.1. Elaboración de un manual de ceremonial interno.	2016-2020	Propia
	1.3. Capacitación del personal.	1.3.1. Programa de formación permanente del personal.	1.3.1.1. Diseño del programa y definición de áreas y temáticas a capacitar. 1.3.1.2. Coordinación con organismos nacionales.	2016: 20% 2017: 20% 2018: 20% 2019: 20% 2020: 20%	Propia Otras fuentes.
	2.1. Promover procesos de descentralización en la gestión.	2.1.1. Apoyo y trabajo conjunto con los Municipios en la implementación de políticas de comunicación, así como la coordinación de las políticas departamentales en la materia.	2.1.1.1. Formación de imagen institucional de los Municipios. 2.1.1.2. Campañas de promoción y sensibilización locales. 2.1.1.3. Campañas de promoción y sensibilización departamentales. 2.1.1.4. En coordinación con los Municipios, capacitar a los recursos locales.	2016: 20% 2017: 20% 2018: 20% 2019: 20% 2020: 20%	Propia. AGESIC.
2. DESCENTRALIZACIÓN	3.1. Mejora en la producción de material y contenidos.	3.1.1. Adquirir equipamiento para cubrir eventos y producción de contenidos.	3.1.1.1. Equipamiento video y fotografía. 3.1.1.2. Equipamiento audio. 3.1.1.3. Equipos informáticos.	2016	Propia.
		3.1.2. Contar con insumos corrientes.	3.1.2.1. Insumos papelería, informática, etc.	2016-2020	Propia
3. EQUIPAMIENTO Y UTILES					

QUINQUENIO		UNIDAD DE CONTRALOR Y VIGILANCIA			
2016-2020					
NOMBRE DEL PROGRAMA	OBJETIVOS GENERALES	OBJETIVOS ESPECÍFICOS	ACTIVIDADES	PLANIFICACIÓN DE EJECUCIÓN ANUAL	FUENTE DE FINANCIAMIENTO
1. CAPACITACIÓN	Mejora continua en el cumplimiento de las tareas.	Capacitar a los funcionarios, fundamentalmente en el uso de nuevas tecnologías que se incorpore.	Programa de capacitación del personal	2016-2020	Propia
2. EQUIPAMIENTO	Optimizar la tarea	Contar con la indumentaria necesaria para cumplir las tareas	Compra de uniformes para el personal (camisas, pantalones, camperas, gorros, calzado, guantes, etc.).	2016-2020	Propia

		Equipamiento para el personal y Oficina.	Compra de materiales para la tarea (linternas, reflectores, cámara digital, radio base con Handy.	2016: 25% 2017: 25% 2018: 25% 2019: 25%	
			Equipamiento de oficina de Vigilancia y Contralor.	2017: 50% 2018: 25% 2019: 25%	
		Incorporación de nuevas tecnologías para control y vigilancia de locales.	Compra de equipamiento para control y vigilancia de locales.	2016: 20% 2017: 20% 2018: 20% 2019: 20% 2020: 20%	
		Movilidad	Vehículo para los traslados y recorridos del personal de la Oficina.	2017	
			Gastos de movilidad.	2016-2020	
3. DESCENTRALIZACIÓN					

DEPARTAMENTO GÉNERO Y GENERACIONES						
QUINQUENIO 2016-2020	NOMBRE DEL PROGRAMA	OBJETIVOS GENERALES	OBJETIVOS ESPECÍFICOS	ACTIVIDADES	COSTO ESTIMADO	FUENTE DE FINANCIAMIENTO
1 - VIOLENCIA BASADA EN GÉNERO		Contribuir a la sensibilización, denuncia y prevención contra las diversas manifestaciones de la violencia basada en género	1.1. Redefinir el Hogar de atención a mujeres víctimas de violencia doméstica, desde una perspectiva de derechos	1.1.1 - Conformación de un equipo multidisciplinario que contará con tres técnicos. (Psicólogo, Lic. en Trabajo Social y Abogado) respondiendo de manera integral a la complejidad de esta problemática.	2016	Contrapartida de convenio
				1.1.2 – Reparación de infraestructura del hogar especializado para víctimas de violencia doméstica	2016-2017	Presupuesto Obras
				1.1.3- Capacitación en violencia basada en género para funcionarios del hogar para víctimas de violencia doméstica	2016-2020	Propio
				1.1.4- Realización de talleres para víctimas de violencia basada en género y sus hijos a cargo	2016-2020	Propio

	1.2. Potenciar línea 911 como número de emergencia ante situaciones de violencia doméstica	1.2.1- Campaña de difusión de la línea	2016-2020	Propio
	1.3. Desarrollar campañas de sensibilización sobre violencia basada en género	1.3.1. Realización de campaña de sensibilización en espacios municipales: transporte público boletos de ómnibus plazas, afiches, etc.	2016-2020	Propio
	1.4. Promover la coordinación intra e interinstitucionales para garantizar una mayor eficiencia de la respuesta frente a las situaciones de violencia doméstica.	1.5.1. Participar permanentemente en la Comisión Departamental de Lucha contra la Violencia Doméstica con capacidad de propuesta. 1.5.2. Participación permanente en la Coordinadora Departamental de Género de Salto	2016-2020	Propio

2- SALTO DIVERSO	Contribuir a la mejora de la calidad de vida de los colectivos de diversidad sexual	2.1 Contribuir a los procesos de organización de los colectivos de diversidad sexual	2.1.1. Establecer una mesa de coordinación de Diversidad sexual donde participen los diferentes colectivos 2.1.2. Elaborar una agenda anual de trabajo con los colectivos de diversidad 2.1.3. Ejecutar la agenda anual de trabajo	2016-2020	Propio
		2.2 Articular a las instituciones Nacionales que desarrollan políticas de diversidad sexual con las poblaciones y colectivos	2.1.2. Difundir entre los colectivos una agenda de recursos para colectivos de diversidad sexual 2.1.3. Recepción de demandas y canalización de las mismas ante entes que trabajan sobre diversidad sexual	2016-2020	Propio
		2.3. Eliminar fenómenos de discriminación hacia población LGTB	2.3.1. Capacitación a empresarios privados sobre inclusión de población LGTB 2.3.2. Contemplar a través de una discriminación positiva a la población LGTB en los llamados a concursos impulsados por la IdS 2.3.3. Generación de bolsa de trabajo con Centro Comercial	2016-2020	Propio

3- DESCENTRALIZ ACIÓN	Desarrollar acciones con enfoque de género en el tercer nivel de gobierno así como en las coordinadoras territoriales urbanas	3.1. Desarrollar capacitaciones sobre la temática de género en los municipios	3.1.1. Desarrollar capacitaciones sobre género en cada uno de los municipios	2016-2020	Propio
		3.2. Transversalizar la temática de violencia basada en género y generaciones en el tercer nivel de gobierno	3.2.1. Capacitación sobre violencia basada en género a los 6 municipios del departamento 3.2.2. Coordinaciones con Municipios, Servicio Especializado de Violencia basado en género y generaciones del INMUJERES, Unidad Especializada de Violencia Doméstica del MI, para poder dar una respuesta rápida a las mujeres del medio rural en situación de violencia doméstica	2016-2020	Propio
		3.3. Fortalecer los espacios de organización que trabajen por cuestiones de género	3.3.1. Estimular la conformación de una comisión de género por Municipio 3.3.2. Estimular la conformación de una comisión de género por Coordinadora Zonal Urbana	2016	Propio
		3.4. Impulsar las celebraciones del Día de la Mujer Rural	3.4.1. Crear y desarrollar la fiesta de la mujer rural en Colonia Lavalleja	2016-2020	Propio Presupuesto Participativo

3 – CULTURA INCLUSIVA	Promover el desarrollo de una política cultural que implique la participación de grupos vulnerables (mujeres, población LGTB, mujeres privadas de libertad)	3.1 – Articulación con dependencias culturales del departamento	3.1.1 – Implementación con el Instituto Nacional de las Mujeres y el Departamento de Cultura y Educación de la IdS de Agenda Anual de Actividades Culturales para Mujeres privadas de libertad y mujeres rurales	2016-2020	Propio Presupuesto Participativo Inmujeres
4- SALTO A LA INCLUSIÓN DE PERSONAS EN SITUACIÓN DE DISCAPACIDAD	Contribuir a la mejora de la calidad de vida de las personas en situación de discapacidad	4.1.Cumplir con las normativas para personas en situación de discapacidad	4.1.1. Dar cumplimiento en la IdS al artículo 49 de la Ley N° 18.651	2016-2020.	
		4.2. Incorporar a la ciudad espacios donde las personas en situación de discapacidad pueda disfrutar y entretenerse en forma segura	4.2.1. Construcción y remodelación de espacios convivencia: se activarán espacios existentes y se acondicionarán nuevos espacios.	2016-2020	Obras Presupuesto Participativo
		4.3. Promover la accesibilidad de los espacios públicos del centro de la ciudad para personas en situación de discapacidad	4.3.1. Eliminación progresiva de barreras arquitectónicas en espacios públicos (fundamentalmente calle Uruguay) y edificios municipales (Sonorización de semáforos, rampas,etc)	2016-2020	Obras
		4.4 Promover la articulación con instituciones y grupos organizados que trabajen en pro del desarrollo de las personas en situación de discapacidad	4.4.1. Participación activa y continua en la Comisión de Discapacidad 4.4.2. Articulación y apoyo técnico a grupos organizados en el interior del departamento (ej. Grupo de padres de personas en situación de discapacidad)	2016-2020	Propio

5- ADULTO MAYOR	Contribuir a la mejora de la calidad de vida de los adultos mayores	5.1. Promover la accesibilidad de los espacios públicos del centro de la ciudad para adultos mayores	5.1.1. Eliminación progresiva de barreras arquitectónicas en espacios públicos y edificios municipales (Sonorización de semáforos, rampas, etc)	2016- 2020	Obras
		5.2. Promover acciones vinculadas a prevenir situaciones de abuso y maltrato hacia los adultos mayores	5.2.1. Realización de cursos de capacitación por los derechos de las personas adultas mayores, en conjunto con Instituto Nacional de los Mayores	2016-2020	Propio
	Profundizar el reconocimiento de promoción, y protección de los derechos de niños y niñas	6.1. Aportar a la construcción de políticas de Primera Infancia desde la Interinstitucionalidad	6.1.1. Participación activa y continua en Mesa de la Primera Infancia 6.1.2. Participación activa y continua en Comité Departamental de Plan CAIF	2016-2020	Propio
7- TRANSVERSALIZACIÓN	Transversalizar la perspectiva de género y la gestión municipal	6.2. Prevención y acción común de actores públicos y privados sobre el maltrato infantil, el abuso sexual, y la violencia doméstica	6.2.1. Campaña de sensibilización sobre maltrato infantil, abuso sexual y violencia		
		7.1. Fortalecer la institucionalidad de género dentro de la institución	7.1.1. Promover que la perspectiva de género y generaciones se incorpore a la planificación de las demás áreas y departamentos de la IdS 7.1.2. Establecer espacios de articulación con Directores de Departamentos de la IdS para hacer un monitoreo de la inclusión de los enfoques 7.1.3. Acordar con Desarrollo Social cupos de las viviendas que se construyan desde IdS en el periodo para mujeres víctimas de violencia de género y población LGTB	2016-2020	Propio

--	--	--	--	--	--	--	--	--	--	--	--	--	--	--	--	--	--	--	--	--	--	--	--	--	--	--	--	--	--	--	--	--	--	--	--	--	--	--	--	--	--	--	--	--	--	--	--	--	--	--	--	--	--	--	--	--	--	--	--	--	--	--	--	--	--	--	--	--	--	--	--	--	--	--	--	--	--	--	--	--	--	--	--	--	--	--	--	--	--	--	--	--	--	--	--	--	--	--	--	--	--	--	--	--	--	--	--	--	--	--	--	--	--	--	--	--	--	--	--	--	--	--	--	--	--	--	--	--	--	--	--	--	--	--	--	--	--	--	--	--	--	--	--	--	--	--	--	--	--	--	--	--	--	--	--	--	--	--	--	--	--	--	--	--	--	--	--	--	--	--	--	--	--	--	--	--	--	--	--	--	--	--	--	--	--	--	--	--	--	--	--	--	--	--	--	--	--	--	--	--	--	--	--	--	--	--	--	--	--	--	--	--	--	--	--	--	--	--	--	--	--	--	--	--	--	--	--	--	--	--	--	--	--	--	--	--	--	--	--	--	--	--	--	--	--	--	--	--	--	--	--	--	--	--	--	--	--	--	--	--	--	--	--	--	--	--	--	--	--	--	--	--	--	--	--	--	--	--	--	--	--	--	--	--	--	--	--	--	--	--	--	--	--	--	--	--	--	--	--	--	--	--	--	--	--	--	--	--	--	--	--	--	--	--	--	--	--	--	--	--	--	--	--	--	--	--	--	--	--	--	--	--	--	--	--	--	--	--	--	--	--	--	--	--	--	--	--	--	--	--	--	--	--	--	--	--	--	--	--	--	--	--	--	--	--	--	--	--	--	--	--	--	--	--	--	--	--	--	--	--	--	--	--	--	--	--	--	--	--	--	--	--	--	--	--	--	--	--	--	--	--	--	--	--	--	--	--	--	--	--	--	--	--	--	--	--	--	--	--	--	--	--	--	--	--	--	--	--	--	--	--	--	--	--	--	--	--	--	--	--	--	--	--	--	--	--	--	--	--	--	--	--	--	--	--	--	--	--	--	--	--	--	--	--	--	--	--	--	--	--	--	--	--	--	--	--	--	--	--	--	--	--	--	--	--	--	--	--	--	--	--	--	--	--	--	--	--	--	--	--	--	--	--	--	--	--	--	--	--	--	--	--	--	--	--	--	--	--	--	--	--	--	--	--	--	--	--	--	--	--	--	--	--	--	--	--	--	--	--	--	--	--	--	--	--	--	--	--	--	--	--	--	--	--	--	--	--	--	--	--	--	--	--	--	--	--	--	--	--	--	--	--	--	--	--	--	--	--	--	--	--	--	--	--	--	--	--	--	--	--	--	--	--	--	--	--	--	--	--	--	--	--	--	--	--	--	--	--	--	--	--	--	--	--	--	--	--	--	--	--	--	--	--	--	--	--	--	--	--	--	--	--	--	--	--	--	--	--	--	--	--	--	--	--	--	--	--	--	--	--	--	--	--	--	--	--	--	--	--	--	--	--	--	--	--	--	--	--	--	--	--	--	--	--	--	--	--	--	--	--	--	--	--	--	--	--	--	--	--	--	--	--	--	--	--	--	--	--	--	--	--	--	--	--	--	--	--	--	--	--	--	--	--	--	--	--	--	--	--	--	--	--	--	--	--	--	--	--	--	--	--	--	--	--	--	--	--	--	--	--	--	--	--	--	--	--	--	--	--	--	--	--	--	--	--	--	--	--	--	--	--	--	--	--	--	--	--	--	--	--	--	--	--	--	--	--	--	--	--	--	--	--	--	--	--	--	--	--	--	--	--	--	--	--	--	--	--	--	--	--	--	--	--	--	--	--	--	--	--	--	--	--	--	--	--	--	--	--	--	--	--	--	--	--	--	--	--	--	--	--	--	--	--	--	--	--	--	--	--	--	--	--	--	--	--	--	--	--	--	--	--	--	--	--	--	--	--	--	--	--	--	--	--	--	--	--	--	--	--	--	--	--	--	--	--	--	--	--	--	--	--	--	--	--	--	--	--	--	--	--	--	--	--	--	--	--	--	--	--	--	--	--	--	--	--	--	--	--	--	--	--	--	--	--	--	--	--	--	--	--	--	--	--	--	--	--	--	--	--	--	--	--	--	--	--	--	--	--	--	--	--	--	--	--	--	--	--	--	--	--	--	--	--	--	--	--	--	--	--	--	--	--	--	--	--	--	--	--	--	--	--	--	--	--	--	--	--	--	--	--	--	--	--	--	--	--	--	--	--	--	--	--	--	--	--	--	--	--	--	--	--	--	--	--	--	--	--	--	--	--	--	--	--	--	--	--	--	--	--	--	--	--	--	--	--	--	--	--	--	--	--	--	--	--	--	--	--	--	--	--	--	--	--	--	--	--	--	--	--	--	--	--	--	--	--	--	--	--	--	--	--	--	--	--	--	--	--	--	--	--	--	--	--	--	--	--	--	--	--	--	--	--	--	--	--	--	--	--	--	--	--	--	--	--	--	--	--	--	--	--	--	--	--	--	--	--	--	--	--	--	--	--	--	--	--	--	--	--	--	--	--	--	--	--	--	--	--	--	--	--	--	--	--	--	--	--	--	--	--	--	--	--	--	--	--	--	--	--	--	--	--	--	--	--	--	--	--	--	--	--	--	--	--	--	--	--	--	--	--	--	--	--	--	--	--	--	--	--	--	--	--	--	--	--	--	--	--	--	--	--	--	--	--	--	--	--	--	--	--	--	--	--	--	--	--	--	--	--	--	--	--	--	--	--	--	--	--	--	--	--	--	--	--	--	--	--	--	--	--	--	--	--	--	--	--	--	--	--	--	--	--	--	--	--	--	--	--	--	--	--	--	--	--	--	--	--	--	--	--	--	--	--	--	--	--	--	--	--	--	--	--	--	--	--	--	--	--	--	--	--	--	--	--	--	--	--	--	--	--	--	--	--	--	--	--	--	--	--	--	--	--	--	--	--	--	--	--	--	--	--	--	--	--	--	--	--	--	--	--	--	--	--	--	--	--	--	--	--	--	--	--	--	--	--	--	--	--	--	--	--	--	--	--	--	--	--	--	--	--	--	--	--	--	--	--	--	--	--	--	--	--	--	--	--	--	--	--	--	--	--	--	--	--	--	--	--	--	--	--	--	--	--	--	--	--	--	--	--	--	--	--	--	--	--	--	--	--	--	--	--	--	--	--	--	--	--	--	--	--	--	--	--	--	--	--	--	--	--	--	--	--	--	--	--	--	--	--	--	--	--	--	--	--	--	--	--	--	--	--	--	--	--	--	--	--	--	--	--	--	--	--	--	--	--	--	--	--	--	--	--	--	--	--	--	--	--	--	--	--	--	--	--	--	--	--	--	--	--	--	--	--	--	--	--	--	--	--	--	--	--	--	--	--	--	--	--	--	--	--	--	--	--	--	--	--	--	--	--	--	--	--	--	--	--	--	--	--	--	--	--	--	--	--	--	--	--	--	--	--	--	--	--	--	--	--	--	--	--	--	--	--	--	--	--	--	--	--	--	--	--	--	--	--	--	--	--	--	--	--	--	--	--	--	--	--	--	--	--	--	--	--	--	--	--	--	--	--	--	--	--	--	--	--	--	--	--	--	--	--	--	--	--	--	--	--	--	--	--	--	--	--	--	--	--	--	--	--	--	--	--	--	--	--	--	--	--	--	--	--	--	--	--	--	--	--	--	--	--	--	--	--

		<p>8.1.3. Cubrir costos de equipamiento del hogar para víctimas de violencia basada en género, esenciales para el funcionamiento del mismo</p>	<p>8.1.3.1. Adquirir equipamiento para hogar de víctimas de violencia doméstica: 1 juego de living, 3 sillones individuales de cuero, 3 aires acondicionados, 1 TV LED 48 pulgadas, 1 cocina industrial de 6 hornallas c/horno a gas, vajillas, utensilios de cocina, 1 heladera grande, 1 horno eléctrico, 40 juegos de sábanas, 40 frazadas térmicas, 40 colchas, 30 almohadas, 10 cortinas, 80 toallas de baño, 40 toallas de mano, 8 uchetas, 2 cunas desarmables, 2 andadores para bebé, 1 corral para bebé, 2 estatnterías de pie, 2 equipos de sonido con usb, 2 teléfonos inalámbricos, 1 televisor 21 pulgadas, 1 lavarropas para 10kg, 3 termofones de 100ltros, 3 cortinas de baño, 10 alfombras de baño, 2 mesas PVC, 40 sillas PVC, 2 secadores de pelo, 1 licuadora, 1 frigobar, 2 coches de bebé, 1 silla de bebé para comer, 10 sillas para niños, 1 microondas, 1 computadora, 1 impresora chorro de tinta, 2 escritorios, juguetes y artículos para expresión plástica, 2 botiquín de primeros auxilios, 4 manteles, 40 repasadores, 4 roperos de 4 puertas.</p>	<p>2016-2020</p>	<p>Propio</p>
--	--	--	--	------------------	---------------

DEPARTAMENTO UNIDAD DE TRANSPORTE						
QUINQUENIO 2016-2020	NOMBRE DEL PROGRAMA	OBJETIVOS GENERALES	OBJETIVOS ESPECÍFICOS	ACTIVIDADES	AÑO DE EJECUCIÓN	FUENTE DE FINANCIAMIENTO
1.MEJORA CONTINUA EN EL SISTEMA DE TRANSPORTE COLECTIVO Y DE TAXIS.		1.1 Mejorar el sistema de transporte.	1.1.1 Sistema de renovación de flota de ómnibus con criterios de accesibilidad universal y amigable con el medio ambiente.	Adquisición de unidades de omnibus (8)		FDI Presupuesto propio
			1.1.2 Sistema de oferta de matrículas de taxi con criterios de accesibilidad universal y amigables con el medio ambiente.	1.1.2.1. Licitar matrículas de taxis (10)	2016 (5) 2018 (5)	Presupuesto `propio
			1.1.3 Dotar al área de equipamiento informático y muebles de oficina.	1.1.3.1. Renovación de pcs de escritorio Adquisición de escritorios Compra de sillas de oficina	2016 2017 2018	Presupuesto propio

2. MEJORA CONTINUA EN LAS CONDICIONES DE TRABAJO Y ATENCIÓN AL PÚBLICO	2.1 Formación de recursos humanos	2.1.1. Capacitación del personal	2.1.1.1. Cursos capacitación: manejo defensivo, primeros auxilios, atención al público, etc.	2016 2017 2018 2019	Presupuesto propio
3. DESCENTRALIZACIÓN Y SISTEMA DEPARTAMENTAL DE TRANSPORTE	3.1 Estudiar el sistema de movilidad departamental	3.1.1. Generar una propuesta de transformación del sistema de movilidad departamental que apunte a un sistema integrado.	3.1.1.1 Contratación y realización de la consultoría que permita la generación de una propuesta de cambio del sistema de transporte departamental	2018	OPP Cooperación Técnica

MUNICIPIO DE BELÉN						
QUINQUENIO 2016-2020	NOMBRE DEL PROGRAMA	OBJETIVOS GENERALES	OBJETIVOS ESPECÍFICOS	ACTIVIDADES	PLANIFICACIÓN DE EJECUCIÓN ANUAL	FUENTE DE FINANCIAM IENTO
1- INFRAESTRUCTURA		1.1 Mejorar la infraestructura de calles y espacios públicos del Municipio	1.1.1. Reconstrucción de las calles ya bituminizadas de Pueblo Belén.	1.1.1.1 Bacheo y recapado de calles zona centro (recapado bituminoso): 6 kms aprox. prioridad 1	2016 y 2017	Literal b
				1.1.1.2 Bacheo, recarga y reperfilamiento de calles de balastro del pueblo (15 km) Prioridad 4	2018 y 2019	Literal b
				1.1.1.3. Bituminización y colocación de cordón cuneta de nuevas calles principales) (1.5 km). Prioridad 10	2019	Sin financiamien to
				1.1.1.4. Construcción calles nuevas de balastro para Mevir 2- 2 km. Prioridad 2	2016	Literal B
				1.1.1.5. Construcción de 8 nuevos badenes y de 10 alcantarillas dentro de Pueblo Belén. Prioridad 7	2016 2017 2018	

	1.1. 2 Senda peatonal nueva con alumbrado.	1.1.2.1 Construcción de una senda peatonal sobre Av. Yamandú .Arburúas:1,2kmt.) Prioridad 5	2018	Literal c
		1.1.2.2 Iluminación y parquizado en senda peatonal: 48 focos con columnas	2018 2019	Literal c
	1.1.3 Construcción de red de alumbrado público para nuevo Mevir (Mevir 2)	1.1.3.1 Colocación de 60 nuevos focos con columnas Prioridad 6	2016	Literal b
	1.1.4 . Mejoramiento del entorno del Gimnasio, construcción nuevos espacios verdes, 2 plazita y explanada del Gimnasio.	1.1.4.1 . Mejoramiento explanada Gimnasio. - Plazita barrio Mevir 1 - Plazita zona Cementerio Prioridad 9	2017 2018 2019	Presupuesto Participativo
	1.1.5 Continuar con mejoras en el alumbrado público.	1.1.5.1 Colocación de 200 focos nuevos. 1.1.5.2 Extensión de red de alumbrado público, 1.5 km, con 60 columnas de madera en diferentes zonas.. 1.1.5.3 Mejorar el alumbrado en Radial de Belén Prioridad 8	2018	Sin financiamiento
	1.1.6 Mejorar la infraestructura en la Costanera en vista a proyecto turístico y esparcimiento población local	1.1.6.1 Iluminación de 1.5 km nuevos, 60 columnas. Colocación de 60 focos. 1.1.6.2 Colocación de bancos, mesas y parrilleros , 6 juegos 1.1.6.3 Instalación de servicios de electricidad y agua potable en el camping		

			del Gabinito Prioridad 11 1.1.6.4. Iluminación de Ruedo Viejo Sur. Colocación de 5 focos y columnas			
		1.1.7 Mejorar la infraestructura en los accesos de Belén	1.1.7.1 Extensión de la iluminación de la Avda Yamandú Arburúas hasta 4 Bocas (700 m): 21 focos ,con columnas y cables. Prioridad 10 1.1.7.2.Colocación de guard-rail en curva De Lisa, 250 m, en Av. Luis Acerbis.. Prioridad. 12 1.1.7.3 Recapado parcial, mantenimiento y colocación de cartelería de señalamiento de 10 km de accesos a Belén Prioridad 3 1.1.7.4 Mejoramiento del camino de acceso norte, repafilamiento, recarga y 2 alcantarillas, camino de 8 km de balastro. Prioridad 14	2018 2019 2019 2016 2019	Sin financiamien to Sin financiamien to Literal b Sin financiamien to	
	1.2 Mejorar algunos servicios esenciales y los edificios donde se albergan dichos servicios	1.2.1.Reacondicionamiento del cementerio local.	1.2.1.1 Reparación del muro de la fachada. 1.2.1.2 Construcción de una batería de nichos.. 1.2.1.3. Mejorar caminos y veredas internas. 1.2.1.4. Extensión de red eléctrica y agua al área del cementerio que aún no cuenta con estos servicios. Prioridad: 1		2018	

		1.2.2 Remodelación y equipamiento del Edificio Central del Municipio	1.2.2.1 Remodelación de oficinas del Municipio local. Reforma baños. Equipamiento de informática (.Biblioteca, Pizarra, Acondicionador de aire 12.000btu, sillas, escritorio, equipo de sonido, computadora, Prioridad 2.	2016 2017 2018 2019	Literal a y c
		1.2.3 Remodelación del local de la Biblioteca y Centro MEC	1.2.3.1 Reparación de techos, baños y albañilería general de B. y Centro Mec. Prioridad 3	2017 2018	Literal b
		1.2.4 Remodelación de la Plaza principal	1.2.4.1 Colocación de nueva luminarias, 4 rampas en las veredas, servicio de wi-fi, colocación de cartelaría Prioridad 4	2018	Fundación Salto Grande
		1.2.5 Construcción de miniterminal de ómnibus	1.2.5.1 Construcción de miniterminal de servicios con oficina y gabinetes higiénicos. Prioridad 7	2018 2019	Sin financiamien to
		1. 2.6 Mejoramiento de la infraestructura deportiva	1.2.6.1Recambio del tejido perímetro del Estadio Nicolas Balbela. Instalación torres lumínicas del Estadio de futbol N. Balbela. Reacondicionamiento de vestuarios y gabinetes higiénicos del Estadio. Prioridad 5	2017	Fundación Salto Grande Presupuesto Participativo

				- Compra de aparatos de gimnasia y ejercicios. Compra de implementos deportivos: redes, pelotas, etc. Prioridad 6			
	1.3. Mejorar la recolección de residuos	1.3.1.-Realizar un nuevo sistema de recolección mas económico y amigable con el ambiente.	1.3.1.1. Implementar sistema de recolección con minicontenedores de fabricación casera. Prioridad 3	1.3.1.1. Implementar sistema de recolección con minicontenedores de fabricación casera. Prioridad 3	2019	Sin financiamiento	
			1.3.1.2. Cercar y forestar el perímetro del terreno donde se depositan los residuos domiciliarios. Prioridad 1	1.3.1.2. Cercar y forestar el perímetro del terreno donde se depositan los residuos domiciliarios. Prioridad 1	2017	Presupuesto Participativo	
			1.3.1.3.Incorporar un camión recolector y compactador compartido con Constitución. Prioridad 2	1.3.1.3.Incorporar un camión recolector y compactador compartido con Constitución. Prioridad 2	2018	Literal b	
		1.3.2 Mantenimiento y mejora de la camineria rural con prioridad de la circulación de la producción de la zona	1.3.2.1.Reperfilamiento de camino cercano a Termas, año por medio(70 km). Prioridad 3	1.3.2.1.Reperfilamiento de camino cercano a Termas, año por medio(70 km). Prioridad 3	2017 2018	Sin financiamiento	
			1.3.2.2. Reperfilamiento de 20 km camino a Boycuá 1 vez. Prioridad 2	1.3.2.2. Reperfilamiento de 20 km camino a Boycuá 1 vez. Prioridad 2	2017	Literal c	
			1.3.2.3. Mantenimiento y recarga de caminos de zona de chacras: 20 km. 2 veces Prioridad 1.	1.3.2.3. Mantenimiento y recarga de caminos de zona de chacras: 20 km. 2 veces Prioridad 1.	2016 2018	Literal b	
					2020	Sin	

				1.3.2.4. Reperfilamiento y recarga 10 km otros caminos.1 vez Prioridad 4			financiamien to
2- CONVIVENCIA	2.1. Desarrollar acciones que promuevan la convivencia en el municipio	2.1.1 Promover actividades deportivas y de integración social.	2.2.1.1. Contratar a recursos locales capacitados para ejecución de programas de recreación y de actividad física y deportiva.	2016-2020	Literal a	Presupuesto Participativo	
		2.1.2. Estimular la participación social generando espacios de involucramiento e inclusión social.	2.1.2.1 Estimular la creación de coordinadoras zonales que habiliten la participación de grupos organizados e instituciones	2016-2020			
3- RECURSOS HUMANOS	3.1. Gestionar y mejorar la eficiencia y capacitación de los recursos humanos, para lograr descentralización de actividades.	3.1.1. Contar con personal capacitado para actividades específicas	3.1.1.1. Gestionar ingreso de funcionarios para cubrir vacantes y nuevos puestos necesarios.	2016-2020			
4- DESARROLLO ECONOMICO Prioridad 5	4.1.Desarrollar el turismo incipiente en la zona y otras actividades que generen empleo.	4.1.1. Promover la realización de un circuito turístico.	4.1.1.1 Articular con Ministerio de Turismo y Intendencia el destino turístico Belén. Prioridad 2	2016-2020	Literal b y c	Ministerio de Turismo Operadores de Termas de Arapey	
			4.1.1.2 Articular con Operadores de Termas de Arapey, para implementar servicios que atraigan a los turistas alojados en termas de Arapey y de otras zonas. Prioridad 3	2016-2020			

		4.1.2.Apoyar a grupos de artesanos, pequeños productores y trabajadores que brinden servicios o productos de la zona.	<p>4.1.2.1-Potenciar el desarrollo de la actividad turística. Prioridad 3</p> <p>4.1.2.2- Organizar actividades de capacitación para productores, comerciantes y trabajadores, tendientes a crear nuevas fuentes de trabajo y mejorar las condiciones del mismo. Prioridad 1</p> <p>4.1.2.3. Captar inversiones para instalar alojamientos y viviendas de alto valor y parqueizado de la zona norte del Río Uruguay hasta el Yacuy. Prioridad 5</p> <p>4.1.2.4. Elaborar folletería sobre atractivos y actividades de la zona. Prioridad 6</p> <p>4.1.2.5. Gestionar ante Alur el mantenimiento y posible crecimiento de productos destinados a dicha empresa. Prioridad 4</p> <p>4.1.2.6.. Mejoramiento de zona de playas para atractivo turístico</p>	2016- 2020	Salto emprende Fundación Salto Grande Centro Comercial
				2016-2020	
				2016-2020	
				2016-2017	
				2017-2020	

5- CULTURA	5.1. Fortalecer las actividades culturales desarrolladas en el municipio	5.1.1.Fortalecer las actividades de la comisión de cultura	5.1.1.1. Asignar una partida mensual a la Comisión de Cultura, con el fin de desarrollar actividades culturales	2016-2020	Literal a Presupuesto Participativo
		5.1.2. Impulsar la comisión de carnaval	5.1.2.1. Asignar una partida mensual a la Comisión de Carnaval	2016-2020	Literal a y c
		6.1.1. Adquirir maquinaria y herramientas de manera de mejorar la eficiencia y bajar costos de mantenimiento de los servicios.	6.1.1.1. Efectivizar compra de: Motosierras, Tractor DE 65 HP con Rotativa, Camión liviano para tareas varios, Desbrotadora de Altura, Camión grande multiuso con volcadora, Recambio de motoniveladora, escalera de fibra de vidrio de 7 m, 80 sillas e PVC, una Hormigonera chica eléctrica, equipamiento para deportes para uso comunitario, dos desmalezadoras, una hidrolavadora grande, dos equipos Informáticos, pizón pata-pata, herramientas chicas varias.	2016-2020	Literal a y c
6- EQUIPAMIENTO Y MOVILIDAD	6.1. Fomentar un mejor funcionamiento y mantenimiento del Municipio.				

QUINQUENIO

2016-2020

MUNICIPIO: Colonia Lavalleja

NOMBRE DEL PROGRAMA	OBJETIVOS GENERALES	OBJETIVOS ESPECÍFICOS	ACTIVIDADES		FUENTE DE FINANCIAMIENTO
Caminería rural e infraestructura de comunicaciones viales en pueblos y entre pueblos y ciudades y alumbrado público	Mejorar la conectividad del territorio entre los centros poblados y las capitales departamentales	1.1 Mejorar caminería rural de tránsito del omnibus estudiantil	1.1.1 Camino rural desde Paso del Horno a Paso Buey Negro (100 km)		Literal b del Municipio Colonia Lavalleja 100% años 2016, 2017 Coordinación Plan de Obras de Caminería rural
		1.2 Mantenimiento a la Bituminización acceso a Colonia Lavalleja	1.2.1 Acceso este de Colonia Lavalleja desde Ruta 4 hasta Pueblo Lluberas 12 km, con rotonda en zona del monumento.		Literal b del Municipio Colonia Lavalleja 100% años 2016, 2017 Coordinación Plan de Obras de Caminería rural
			1.2.2 Acceso sur de Colonia Lavalleja desde Ruta 4 hasta Cementerio 8 km		Literal b del Municipio Colonia Lavalleja 100% años 2018, 2019 Coordinación Plan de Obras de Caminería rural
		1.3 Bituminización calles de Pueblo Migliaro	1.3.1 1,8 km de calles internas y construcción de 3 rotondas		Literal b del Municipio Colonia Lavalleja 100% años 2018, 2019 Coordinación Plan de Obras de Caminería rural
		1.4 Bituminización calles Pueblo Las Flores y la Bolsa	1.4.1 0,7 km		Literal b del Municipio Colonia Lavalleja 100% años 2018, 2019 Coordinación Plan de Obras de Caminería rural

	1.5 Bituminización calle principal de Pueblo Olivera	1.5.1 3 km		Literal b del Municipio Colonia Lavalleya 100% años 2018, 2019 Coordinación Plan de Obras de Caminería rural
	1.6 Bituminización calles internas Cuchilla de Guaviyú	1.6.1 3 km		Literal b del Municipio Colonia Lavalleya 100% años 2018, 2019 Coordinación Plan de Obras de Caminería rural
	1.7 Ampliación de bituminización de calles Pueblo Lluberas	1.7.1 1 km y construcción de rotonda a la entrada.		Literal b del Municipio Colonia Lavalleya 100% años 2018, 2019 Coordinación Plan de Obras de Caminería rural
	1.8 Bituminización de doble vía en Guaviyú de Arapey	1.8.1 1,5 km		Literal b del Municipio Colonia Lavalleya 100% años 2018, 2019 Coordinación Plan de Obras de Caminería rural
	1.9 Obras de arte para mejora de la conectividad	1.9.1 Construcción de calzada Paso Nuevo		Literal b del Municipio Colonia Lavalleya 100% años 2018, 2019 Coordinación Plan de Obras de Caminería rural
		1.9.2 Reparación puente Paso del Horno		Literal b del Municipio Colonia Lavalleya 100% años 2018, 2019 Coordinación Plan de Obras de Caminería rural
		1.9.3 Calzada Paso Arapey Chico Zona Higueritas		Literal b del Municipio Colonia Lavalleya 100% años 2018, 2019 Coordinación Plan de Obras de Caminería rural
		1.9.4 Alcantarillas Pueblo Las Flores		Literal b del Municipio Colonia Lavalleya 100% años 2018, 2019 Coordinación Plan de Obras de Caminería rural

Descentralización y fortalecimiento de capacidades locales	Fortalecimiento de la infraestructura de servicios del municipio	1.9.5 Cordón cuneta Pueblo Migliaro, 0,8 km	Literal b del Municipio Colonia Lavalleja 100% años 2018, 2019 Coordinación Plan de Obras de Caminería rural
		2.1 Mejoramiento y mantenimiento del alumbrado público de los Centros poblados de los municipios	Literal b del Municipio Colonia Lavalleja 100% años 2018, 2019 Plan nacional de alumbrado
		2.1.1 Finalización de alumbrado público Avenida Juan Antonio Lavalleja (28 focos)	Literal b del Municipio Colonia Lavalleja 100% años 2018, 2019 Plan nacional de alumbrado
		2.1.2 Iluminación Plan Mevir No 4	Literal b del Municipio Colonia Lavalleja 100% años 2018, 2019 Plan nacional de alumbrado
		2.1.3 Conexiones de servicios de alumbrado público en Pueblo Las Flores	Literal b del Municipio Colonia Lavalleja 100% años 2018, 2019 Plan nacional de alumbrado
		2.1.4 Adquisición de insumos para mantenimiento de red de alumbrado público.	Literal b del Municipio Colonia Lavalleja 100% años 2018, 2019 Plan nacional de alumbrado
		2.1.1 Construcción de 2 oficinas	Literal c del Municipio de Colonia Lavalleja 100% año 2017
		2.1.2 Capacitación de funcionarios de la sede	Literal a del Municipio de Colonia Lavalleja 10% 2016
		2.1.3 Construcción de galpón para servicio públicos y maquinaria	FDI

			2.1.4 Entrega de maquinaria vial: motoniveladora, rodillo, camión volcador, pala cargadora, camión regador, retropequeña y camión grúa chico.		FDI
			2.1.5 Adquisición locomoción para el Municipio		Literal c 100% año 2018 y 2019
Sistema municipal de transporte	Construcción de centro de recepción y recogida de pasajeros	3.1 Construcción de miniterminales y garitas de omnibus en el municipio de Colonia Lavalleja	3.1.1 Miniterminal Colonia Lavalleja		Coordinar Plan de obras departamental
			3.1.2 Construcción de garitas para paradas de omnibus en los pueblos del municipio donde pasa el omnibus		Coordinar Plan de obras departamental
Programa de mejora de la convivencia	Construcción y mejora de la infraestructura que apoye la convivencia social	4.1 Construcción de Salones multiuso en los pueblos el municipio	4.1.1 Pueblo Las Flores		Coordinar Plan de obras departamental
			4.1.2 Pueblo Lluberas		Coordinar Plan de obras departamental
			4.1.3 Pueblo Ferreira		Coordinar Plan de obras departamental
			4.1.4 Pueblo Olivera		Coordinar Plan de obras departamental
			4.1.5 Pueblo Russo		Coordinar Plan de obras departamental

		4.2 Promover el ejercicio y la vida saludable	4.2.1 Instalar estaciones saludables de aparatos de gimnasia para Pueblos Las Flores, Ferreira, Cuchilla de Guaviyú, Olivera y Russo.		Literal a años 2016 y 2017
			4.2.2 Mejorar Plaza Mevir 3 en Colonia Lavalleja		Presupuesto Participativo 2017
			4.2.3 Construir Plaza para niños en Pueblo Los Díaz		Presupuesto Participativo 2019
			4.2.4 Construcción de Polideportivo en Colonia Lavalleja		Plan Departamental de obras Secretaría de Deportes Fundación Celeste Fundación Salto Grande Liga Juan Antonio Lavalleja
Programa descanso eterno	5. Mejora de la infraestructura de sepelio y enterramiento de los muertos	5.1 Realizar obras para mejorar funcionamiento de Salas velatorias y cementerios del municipio	5.1.1 Reacondicionar espacio para Sala 2 en Colonia Lavalleja, construcción de baños y ampliación y mejora de cocina		Literal a años 2018 y 2019 y otras fuentes de financiamiento
			5.1.2 Finalizar obras de Sala Velatoria Cuchilla de Guaviyú		Literal a años 2018 y 2019 y otras fuentes de financiamiento
			5.1.3 Cementerio Pueblo Russo (traslado o mejora)		Literal a años 2018 y 2019 y otras fuentes de financiamiento
			5.1.4 Ampliar capacidad de enterramiento en Cementerio Colonia Lavalleja		Literal a años 2018 y 2019 y otras fuentes de financiamiento

Generación de hitos turísticos	6. Jerarquización de escenarios de valor patrimonial y turístico	6.1 Recuperación de ruinas históricas	6.1.1 Restauración Escuela No 19		Ministerio de Turismo Comisión Nacional de Patrimonio Histórico Comisión Técnico Mixta de Salto Grande
Mejora del ambiente	7. Implementación de infraestructuras de saneamiento y agua potable	7.1 Saneamiento	7.1.1 Construcción red de saneamiento en Pueblo Lluberas (4 km)		OSE Coordinar Plan de obras departamental
			7.1.2 Extensión red de saneamiento Barrio Nuevo, Pueblo Migliaro, 1 km		OSE Coordinar Plan de obras departamental
		7.2 Agua potable	7.2.1 Agua potable para Zonas Amarales, Escuela No 19 y Pueblo Russo		OSE Coordinar Plan de obras departamental
			7.2.2 Extensión del servicio en Pueblo Migliaro hasta Zona Zorrilla		OSE Coordinar Plan de obras departamental
			7.2.3 Mejora de la distribución en Pueblos Olivera y Las Flores		OSE Coordinar Plan de obras departamental
Ordenamiento territorial	8. Adaptación territorial de la LOT	8.1 Nomenclátor de Pueblo Migliaro	8.1.1 Definición del Nomenclátor Pueblo Migliaro		Municipio de Colonia Lavalleya Junta Departamental de Salto
		8.2 Recategorización de tierras	8.2.1 Gestionar recategorización a urbanos de padrones rurales de Picada Elías hasta Zona Zorrilla		Municipio de Colonia Lavalleya Departamento de Obras División Ordenamiento Territorial Junta Departamental de Salto

Vivienda digna	9. Favorecer la calidad de vida de familias en situación de riesgo social	9.1 Construcción de viviendas	9.1.1 10 viviendas en Pueblo Los Díaz		Otras fuentes de financiación Coordinación Departamento de Desarrollo Social
			9.1.2 10 viviendas en Pueblo Lluberías		Otras fuentes de financiación Departamento de Desarrollo Social
Equipamiento y mobiliario	10. Reparación y adquisición de equipos informáticos, herramientas		10.1		Literal a 50% todos los años, b 10% todos los años
Materiales fungibles de uso corriente (ver todos los rubros) Combustibles	11. Adquisición de materiales fungibles de uso corriente				Literal a 50% todos los años, b 10% todos los años
	12. Adquisición de combustible				Subsidio transporte estudiantil

PRESENTACIÓN DEL PRESUPUESTO DE ACTIVIDADES PLANIFICADAS A REALIZAR						
DEPARTAMENTO: SALTO MUNICIPIO: MATAJOJO LOCALIDADES: FERNANDEZ, PARAJE PICADA JOUVIN , SARANDÍ DE ARAPEY, PARAJE PICADA SARANDÍ, CAMBARÁ DE ARAPEY, PASO DE LA HERRERÍA, PARAJE LEVITÁN, PUEBLO RAMOS, ZANJA DEL TIGRE, QUINTANA, PEPE NÚÑEZ, COLONIA APARICIO SARAVIA Y PASO VALEGA.						
NOMBRE DEL PROGRAMA	OBJETIVOS GENERALES	OBJETIVOS ESPECÍFICOS	ACTIVIDADES	PLANIFICACIÓN DE EJECUCIÓN ANUAL	COSTO ESTIMADO	FUENTE DE FINANCIAMIENTO
1 . Caminería rural segura.	Mejora de accesos y conectividad del centro poblado con otras poblaciones y la capital	1.1 – Mejorar el estado de las caminos de entrada Ruta 31 km 107 a Pueblo Fernández	1.1.1. Conformación del equipo de trabajo con Intendencia de Salto y capacitación de funcionarios.	2016 30% 2017 25% 2018 25% 2019 20%	2016 60% Literal a 2017 50% Literal a 2018 50% idem 2019 50% idem	Literal a del Municipio y Presupuesto Ides
			1.1.2 – Compra de los materiales necesarios (cemento, tierra, arena, piedra, combustible) para la ejecución de las obras en las calles y caminos.	2016 30% 2017 25% 2018 25% 2019 20%	2016 90% 2017 90% 2018 80% 2019 80%	Literal b del Municipio y de IdS
		1.2 Mejorar y camino Pueblo Fernández a Charqueada	1.2.1 – Compra de los materiales necesarios (cemento, tierra, arena, piedra, combustible) para la ejecución de las obras en las calles y caminos.	2016 30% 2017 25% 2018 25% 2019 20%	2016 90% 2017 90% 2018 80% 2019 80%	Literal b del Municipio y de IdS

		1.3 – Reparación de pasos y puentes	1.3.1 Reparación de puente Sarandí de Arapey, 1.3.2 Paso Valega 1.3.3 Ampliación de alcantarillado correspondiente (aprox. 60 alcantarillas ubicadas en los accesos al Municipio*.-	2016 30% 2017 25% 2018 25% 2019 20%	2016 90% 2017 90% 2018 80% 2019 80%	Literal b del Municipio y de IdS
			*Con respecto a la reparación de los puentes es importante aclarar que se accede a los pueblos y localidades del Municipio de Matajojo, mayormente contar con una mejor estructura, ya que es el acceso principal que en las crecientes por lluvia deja aislados a los habitantes de esta zona.			
		1.4 – Obra nueva pasos y puentes	1.4.1 MATAJOJO, 1.4.2 MATAOJITO, 1.4.3 PASO DEL HORNO (Con Colonia Lavalleya) 1.4.4 Paso Nuevo*.- Ídem:	2016 30% 2017 25% 2018 25% 2019 20%	2016 90% 2017 90% 2018 80% 2019 80%	Literal b del Municipio y de IdS
4	2. Descentralizar la maquinaria vial básica.	2.1. Motoniveladora, pala mecánica, aplanadora, camión volcador.		2016 20% 2017 30% 2018 30% 2019 20%	.	FDI - OPP

2. ILUMINACIÓN DE ESPACIOS PÚBLICOS	1.6 – Pavimentación de calles	1.6.1 Reparación de pavimentación calle principal de Pueblo Fernández hasta el Cerro	2016 30% 2017 25% 2018 25% 2019 20%	2016 90% 2017 90% 2018 80% 2019 80%	Literal b del Municipio y de IdS
		1.6.2. Pavimentación de 500 mtrs. de calle principal de Picada Sarandí.	2016 30% 2017 25% 2018 25% 2019 20%	2016 90% 2017 90% 2018 80% 2019 80%	Literal b del Municipio y de IdS
	2.1 – Lograr una adecuada iluminación de los espacios de uso colectivo.	2.1.1 – Sustitución 390 focos en Pueblo Fernández			Plan nacional de iluminación led
		2.1.2 – Adquisición e instalación de 600 focos de luz totalidad del municipio.	2016 30% 2017 25% 2018 25% 2019 20%	2016 10% 2017 10% 2018 20% 2019 20%	Literal b del Municipio y de IdS
		2.1.3 – Colaborar con la implementación del Proyecto de Electrificación Rural de la Comisión de Fomento Rural de Matajo Grande, con el pago de 1 Km. de línea troncal por Paraje.	El tiempo de ejecución dependerá de las fechas en las que se acuerde con la Comisión Interinstitucional integrada por OPP, UTE, ANTEL, Intendencia de Salto, MGAP y MIDES, que lleven adelante el Proyecto Proelectrificación Rural.	Año que corresponda 100%	Literal b del Municipio y se desplazan prioridades anteriores aún no ejecutadas.

3 – Atención en SALUD	Modernizar la infraestructura de la planta física de las Policlinicas para elevar la calidad de asistencia del Primer Nivel de Salud en la zona.	3.1 – Mejorar las condiciones edilicias de la Policlinica de Pueblo Fernández, Paso de la Herrería, Pueblo Ramos.	3.1.1 – Articular con ASSE y CAM, la disposición de estos entes, para llevar a cabo esta propuesta. (Se recuerda la mayor parte de los usuarios que se atienden en esta Policlinica corresponden a estos efectores de Salud).	2016 25% 2017 25% 2018 25% 2019 25%	2016 25% 2017 25% 2018 25% 2019 25%	Literal a del Municipio
	Elaborar propuesta de acreditación de Municipio Saludable, para contribuir a elevar la calidad de vida de los habitantes de la zona.	2.2 – Generar en el ámbito local el interés en transitar hacia características y modalidades para convertir y sostener el Municipio en una Comunidad Saludable.	2.2.1 Proyecto Municipio saludable presentado.	2017 2019	Gastos de implementación del Proyecto.	Presupuesto participativo

4 – Aspectos religiosos	Fomentar la religiosidad protegiendo los Cementerios.	4.1 – Mejora de las instalaciones del Cementerio Pueblo Fernández.	4.1.1 Reacondicionamiento de los espacios destinados para el Cementerio de Pueblo Fernández, con la construcción de parquizados, muros, nichos y estacionamiento para vehículos, además de una sala velatoria en el mismo predio del cementerio.	2017 40% 2018 30% 2019 30%	2017 100% 2018 100% 2019 100%	Literal c Municipio Mataojo
5 – Recreación	Promover el intercambio social e intergeneracional en el Pueblo Sarandí de Arapey.	5.1 – Culminación de obras de infraestructura.	5.1.1 – Conformación del equipo de trabajo para el cierre del quincho que actualmente existe en la plaza del Pueblo. (Vale aclarar que hay varias personas que se han ofrecido a realizar la tarea de forma voluntaria).	2017 2019	Gastos de implementación del Proyecto.	Presupuesto participativo

6 – Embellecer Pueblo Fernández	Lograr que Pueblo Fernández como Sede del Municipio de Matajojo sea una de las localidades más atractivas del interior del Departamento de Salto.	6.1 – Promover la construcción de espacios verdes en ámbitos comunitarios.	6.1.1 – Plantación de árboles autóctonos y jardines al costado de la calle principal. Se gestionará asesoramiento y donaciones con el vivero municipal.			Otras fuentes de financiamiento
		6.2 – Mejorar las condiciones edilicias de la Sede del Municipio.	6.2.1 – Refacción de la infraestructura interna, mantenimiento de paredes, pisos, etc.			Otras fuentes de financiamiento
		6.3 – Independizar la sala de reuniones del grupo de Concejales y Alcalde.	6.3.1 – Construcción de una habitación para que oficie de sala de reuniones específicamente, que cuente con proyector y pantalla, y estará ubicada en el mismo predio del municipio.			Otras fuentes de financiamiento
			Articular con UTU la instalación de cursos fijos en alguna localidad del Municipio.			Otras fuentes de financiamiento
7- Educación						

8- Seguridad			<p>Asegurar la presencia de agentes del Ministerio del Interior en todas las localidades del Municipio, con recorridas por las zonas afectadas por rapiñas y abigeato.</p>			Otras fuentes de financiamiento
--------------	--	--	--	--	--	---------------------------------

PRESENTACIÓN DEL PRESUPUESTO DE ACTIVIDADES PLANIFICADAS A REALIZAR							
DEPARTAMENTO: SALTO MUNICIPIO: RINCON DE VALENTÍN LOCALIDADES: RINCON DE VALENTÍN, PUEBLO CELESTE Y PUEBLO BIASSINI							
NOMBRE DEL PROGRAMA	OBJETIVOS GENERALES	OBJETIVOS ESPECÍFICOS	ACTIVIDADES	PLANIFICACIÓN DE EJECUCIÓN ANUAL	COSTO ESTIMADO	FUENTE DE FINANCIAMIENTO	
1 . Programa vial.	Mejora de accesos y conectividad de los centros poblados con otras poblaciones y la capital	1.1 – Mejorar calles internas de los pueblos Rincón de Valentín, Biassini y Celeste	1.1.1 Mantenimiento de calles balastradas y vituminoso	2016 20% 2017 25% 2018 25% 2019 20%		Literal b del Municipio y Presupuesto Intendencia	
		1.2 Mejorar caminería de accesos a Pueblo Celeste, la Bolsa, Valentín Chico, a Ruta 4, camino a Picada Pellegríña	1.2.1 – Compra de los materiales necesarios (cemento, tierra, arena, piedra, combustible) para la ejecución de las obras en los caminos.			Literal b del Municipio y de IdS	
		1.3 – Mejorar camino vecinal hacia Puntas de Valentín y camino vecinal hacia Río Arapey (Orihuela)	1.2.1 – Compra de los materiales necesarios (cemento, tierra, arena, piedra, combustible) para la ejecución de las obras en las calles y caminos.	2016 20% 2017 25% 2018 25% 2019 20%		Presupuesto de Ids	

2. PROGRAMA DESCANSO ETERNO	Generar infraestructura para el enterramiento de los muertos	2.1 – Construir espacios dedicados a Salas velatorias	2.1.1 Salas velatorias Rincón de Valentín y Pueblo Biassini	2017 50% 2018 25% 2019 25%	2017 20% 2018 20% 2019 20%	Literal b del Municipio
		2.2 – Remodelación total del cementerio Pueblo Biassini		2017 50% 2018 50%	2017 20%	Litoral c del Municipio
3. ILUMINACIÓN Y SEÑALÉTICA DE ESPACIOS PÚBLICOS		3.1 Lograr una adecuada iluminación de los espacios de uso colectivo.	3.1.1 – Sustitución 290 focos en Rincón de Valentín, Biassini y Celeste			Plan nacional de iluminación led
		4.1.2 Adquisición e instalación de 70 focos de luz de torre alta.	2018 100%	2017 10% literal b 2017 20% literal c 2018 100% literal c 2019 100% literal c	Literal b y c del Municipio y de IdS	4.1.2 – Adquisición e instalación de 70 focos de luz de torre alta.
4. FORTALECIMIENTO DE CAPACIDADES LOCALES	Fortalecer las capacidades.	4.1. Camión volcador, retroescavadora	RRHH Maquinas	2016 20% 2017 30% 2018 30% 2019 20%	.	FDI - OPP
5. INFRAESTRUCTURA DE DEPORTE	Mejorar la infraestructura deportiva.	5.1 Mejorar edificio existente de ANEP	5.1.1 – Articular con ANEP	2017 100%	Gastos previstos en el proyecto	Presupuesto participativo

6 – PROGRAMA APOYO A VIVIENDAS CARENCIADAS	Apoyo a situaciones de emergencia	6.1 Implementación canasta de materiales.	6.1.1 – Coordinación con Departamento de Desarrollo Social			Presupuesto IdeS (Desarrollo Social) y MIDES
7 – MEJORAR INFRAESTRUCTURA LOCATIVA DEL MUNICIPIO	Ampliar la infraestructura locativa del Municipio	7.1 Construcción de un Salón multiuso.	7.1.1 – Compra de materiales.	2019	Gastos de implementación del Proyecto.	Presupuesto IdeS
			7.1.2 Mano de obra			Literal a
8 – SALUD	Ampliar infraestructura de atención a la salud en el municipio.	8.1 – Ampliación Policlínica Rincón de Valentín.	8.1.1 – Coordinación con ASSE.			Otras fuentes de financiamiento Fundación Salto Grande Presupuesto Participativo
		8.2 – Construir Policlínica en Pueblo Celeste.	6.2.1 – Coordinación con ASSE.			Otras fuentes de financiamiento
9- EQUIPAMIENTO DE MOVILIDAD MUNICIPAL	Contar con vehículos para movilidad para la tarea municipal y control del territorio	9.1 Adquirir vehículos	9.1.1 una camioneta utilitaria y una moto			Otras fuentes de financiamiento

10. Equipamiento zona balnearia y esparcimiento	Implementar zona de ocio y balneario municipal	10.1 Zona de alimentación	10.1.1 seis churrasqueras y tres quinchos			Otras fuentes de financiamiento
		10.2 Camino de ciclovía	10.2.1 Acondicionamiento ciclovía al Arroyo Valentín			Otras fuentes de financiamiento

INTENDENCIA DE SALTO



PRESUPUESTO QUINQUENAL 2016 – 2020

ANEXO No 2

INGRESOS



INTENDENCIA MUNICIPAL DE SALTO

ANEXO 2 - RECURSOS PREVISTOS AÑO 2015 Y QUINQUENIO 2016 - 2020 - en miles de pesos uruguayos del 1º de enero de 2016

RENG.	NOMBRE						
		2015	2016	2017	2018	2019	2020
11101	CONTRIBUCION INMOBILIARIA RURAL	130.868	162.483	162.483	162.483	162.483	162.483
11102	CONTRIBUCION INMOB. URBANA Y SUBURBANA	98.381	100.160	100.160	100.160	100.160	100.160
11106	BALDIOS Y EDIFICACION INAPROPIADA	9.652	9.826	9.826	9.826	9.826	9.826
11201	PATENTE DE RODADOS	257.938	267.703	275.734	284.006	292.526	301.302
11301	IMPUESTOS REMATES,V.TAS.SEMOV.LEY 12700	46.494	53.918	55.469	57.067	58.713	60.409
11305	RECOLECCION Y BARRIDO	62.667	63.800	76.678	76.678	76.678	63.800
11307	ALUMBRADO PUBLICO	64.820	77.391	77.391	77.391	77.391	77.391
11401	MULTAS SOBRE CONTRIBUCION URBANA Y SUBURBANA	5.600	5.535	5.535	5.535	5.535	5.535
11402	RECARGOS SOBRE CONTRIBUCION URBANA Y SUBURBANA	3.837	3.793	3.793	3.793	3.793	3.793
11403	MULTAS SOBRE CONTRIBUCION INMOBILIARIA RURAL	1.818	2.531	2.531	2.531	2.531	2.531
11404	RECARGOS SOBRE CONTRIBUCION INMOBILIARIA RURAL	1.442	1.425	1.425	1.425	1.425	1.425
11405	OTRAS MULTAS DE ORIGEN TRIBUTARIO	1.868	781	781	781	781	781
11406	OTROS RECARGOS DE ORIGEN TRIBUTARIO	1.449	898	1.475	925	1.519	953
11407	MULTAS SOBRE PATENTE DE RODADOS	3.576	4.128	4.252	4.379	4.511	4.646
11408	RECARGOS SOBRE PATENTE DE RODADOS	4.589	2.990	3.079	3.172	3.267	3.365
11409	MULTAS SOBRE ACTIVIDADES COMERCIALES E INDUSTRIALES	411	241	248	255	263	271
11410	RECARGOS SOBRE ACTIVIDADES COMERCIALES E INDUSTRIALES	956	74	76	78	80	83
11420	CONVENIO CONTRIBUCION URBANA	-	5.141	5.141	5.141	5.141	5.141
11421	CONVENIO CONTRIBUCION RURAL	-	1.625	1.625	1.625	1.625	1.625
11422	CONVENIO VARIOS	-	246	254	261	269	277
11423	CONVENIO SEMOVIENTES	-	27	28	29	30	31
11424	CONVENIO COMERCIOS	-	309	318	328	338	348
12101	TASA DE TIMBRES Y SELLADOS	7.189	7.012	7.222	7.439	7.662	7.892
12102	TASA DE CERTIFICADOS Y TESTIMONIOS	358	1.960	2.426	2.499	2.574	2.651
12104	TASA DE REGISTRO DE TITULOS DEFINITIVOS	135	51	53	54	56	58
12201	TASA DE ALUMBRADO (LUZ MERCURIO)	208	-	-	-	-	-
12203	TASA DE PERMISO PARA EDIFICAR Y OTROS	6.262	6.376	6.567	6.764	6.967	7.176
12204	TASA DE SERVICIO DE NEGROPOLIS	2.148	1.620	1.669	1.719	1.771	1.824
12206	TASA RECONSTRUCCION Y CORTE PAVIMENTO	12.047	8.584	8.841	9.106	9.380	9.661
12207	TASA PERMISO DE MESAS EN VIA PUBLICA	1.252	2.213	2.279	2.348	2.418	2.491
12209	TASA DE FRACCIONAMIENTO DE SOLARES	150	152	157	162	167	172
12210	TASA PERMISO CIRCULACION PRECARIA VEHIC.	358	365	376	387	398	410

12214	TASA EXAMEN CONDUCTORES DE VEHICULOS	1.790	-	-	-	-	-	-	-
12303	TASA REGISTRO TRANSFERENCIA VEHICULOS	250	254	262	270	278	286		
12401	TASA HABIL.Y CONTROL CASA HUESP.Y AMUEB	894	615	634	653	672	692		
12402	TASA INSPEC.SALUBRIDAD Y BROMATOLOGICA	6.718	3.624	3.732	3.844	3.960	4.078		
12403	TASA EXAMEN MEDICO CONDUCT.(OFTALMOL)	8.589	5.883	6.059	6.241	6.428	6.621		
12405	TASA CARNE DE SALUD	537	2.393	2.464	2.538	2.615	2.693		
12406	TASA BROMATOLOGICA	-	30	31	32	33	34		
13104	SERVICIO DE BAROMETRICA	2.852	2.904	2.991	3.080	3.173	3.268		
13105	VARIOS PRODUCIDOS	5.703	5.806	5.980	6.160	6.344	6.535		
13106	SERVICIO DE OMNIBUS	37.433	58.505	60.260	62.068	63.930	65.848		
13107	PUBLICIDAD EN OMNIBUS	173	1.454	1.497	1.542	1.588	1.636		
13110	VENTA DE VEHICULOS	-	1.200	-	-	-	-		
13112	URBANIZACION HORACIO QUIROGA	173	113	117	120	124	128		
13117	ZOOLOGICO	173							
13126	ENTRADAS TERMAS DAYMAN	22.413	23.409	24.111	24.834	25.579	26.347		
13127	VARIOS TERMAS DAYMAN	1.038	1.129	1.162	1.197	1.233	1.270		
13128	ALQUILER LOCALES TERMAS DAYMAN	345	682	702	723	745	767		
13129	ENTRADAS PREDIO TERMAS DE ARAPEY	1.488	1.550	1.597	1.645	1.694	1.745		
13130	CAMPING TERMAS DE ARAPEY	6.317	6.488	6.683	6.883	7.090	7.302		
13131	INGRESOS HOTEL TERMAS ARAPEY	10.890	10.080	10.383	10.694	11.015	11.345		
13132	VARIOS HOTEL TERMAS ARAPEY	173	80	83	85	88	90		
13133	INGRESOS ALOJAMIENTOS TERMAS ARAPEY	17.468	16.667	17.167	17.682	18.212	18.759		
13134	VARIOS ADMINISTRACION TERMAS ARAPEY	345	61	62	64	66	68		
13135	ALQUILER LOCALES TERMAS ARAPEY	1.383	815	839	864	890	917		
13136	BONIFICACIONES TERMAS ARAPEY	(519)	(173)	(178)	(184)	(189)	(195)		
13137	INGRESOS HOTEL - EXTRANJERO	-	292	300	309	319	328		
13138	INGRESOS ADMINISTRACION- EXTRANJERO	-	221	228	235	242	249		
13139	INGRESOS %ANDUBAY - EXTRANJEROS	-	129	133	137	141	145		
13140	FRIGOBAR HOTEL ARAPEY	173	30	31	32	33	34		
13141	TELEFONO HOTEL ARAPEY	173	1	1	1	1	1		
13147	ALOJAMIENTOS NÁNDUBAY - ARAPEY	9.946	6.424	6.617	6.815	7.020	7.230		
13148	ARAPEY - VARIOS COMBUSTIBLES	173	36	37	38	39	40		
13201	VENTA DE TERRENOS Y CASILLEROS	1.790	2.019	2.080	2.142	2.206	2.273		
13202	VENTA DE TERRENOS MUNICIPALES	-		111.191					
13202	VENTA DE TERRENOS MUNICIPALES - PARCELAS PAAU	-		52.200	34.800	34.800	26.100		
13302	HOGAR DE ANCIANOS	1.655	1.685	1.736	1.788	1.841	1.897		
13303	LOCACION PROPIEDADES MUNICIPALES	1.073	1.093	1.126	1.159	1.194	1.230		
13304	LOCACION DE NICHOS	1.252	1.275	1.313	1.353	1.393	1.435		
13305	TASA DE CHAPAS, MATRICULAS, ETC	4.276	4.354	4.484	4.619	4.758	4.900		
12303	PERMISO TAXI	-	604						

INTENDENCIA DE SALTO



PRESUPUESTO QUINQUENAL 2016 – 2020

ANEXO No 3

EGRESOS



INTENDENCIA DE SALTO

ANEXO 3 - PRESUPUESTO DE GASTOS 2016-2020

APERTURA DE GRUPOS (en miles Pesos Uruguayos al 1o. de enero de 2016)

PROG.	OBJETO	NOMBRE	2.016	2.017	2.018	2.019	2.020
10	011	SUELDO BASICO DE CARGOS	2.346	2.346	2.346	2.346	2.346
10	015	POR GASTOS DE REP EN EL PAIS	975	975	975	975	975
10	059	SUELDO ANUAL COMPLEMENTARIO	236	236	236	236	236
10	064	CONTRIBUCIONES POR ASISTENCIA M'DIC	20	20	20	20	20
10	072	HOGAR CONSTITUIDO	1	1	1	1	1
10	074	PRESTACIONES POR HIJO	1	1	1	1	1
10	078	PRESTACIONES POR SALARIO VACACIONAL	111	111	111	111	111
10	081	APORTE PATRONAL SISTEMA SEG.SOCIAL	587	587	587	587	587
10	082	OTROS APORTES PATRONALES SOBRE RET.	35	35	35	35	35
Total 10		INTENDENTE	4.312	4.312	4.312	4.312	4.312
11	011	SUELDO BASICO DE CARGOS	13.777	13.777	13.777	13.777	13.777
11	012	INCREMENTO POR MAYOR HORARIO PERMAN	115	115	115	115	115
11	015	POR GASTOS DE REP EN EL PAIS	391	391	391	391	391
11	021	SUELDO BASICO DE FUNCIONES CONTRAT.	5.104	5.104	5.104	5.104	5.104
11	022	INCREMENTO POR MAYOR HORARIO PERMAN	354	354	354	354	354
11	058	HORAS EXTRAS	319	319	319	319	319
11	059	SUELDO ANUAL COMPLEMENTARIO	1.740	1.740	1.740	1.740	1.740
11	064	CONTRIBUCIONES POR ASISTENCIA M'DIC	985	985	985	985	985
11	071	PRIMA POR MATRIMONIO	14	14	14	14	14
11	072	HOGAR CONSTITUIDO	1.781	1.781	1.781	1.781	1.781
11	073	PRIMA POR NACIMIENTO	50	50	50	50	50
11	074	PRESTACIONES POR HIJO	1.032	1.032	1.032	1.032	1.032
11	075	PRESTACIONES POR FALLECIMIENTO	78	78	78	78	78
11	078	PRESTACIONES POR SALARIO VACACIONAL	1.428	1.428	1.428	1.428	1.428
11	081	APORTE PATRONAL SISTEMA SEG.SOCIAL	3.765	3.765	3.765	3.765	3.765
11	082	OTROS APORTES PATRONALES SOBRE RET.	229	229	229	229	229
11	111	ALIMENTOS PARA PERSONAS	200	200	200	200	200
11	119	OTROS PROD.ALIMENT.AGROP. Y FOREST.	1	1	1	1	1
11	122	PRENDAS DE VESTIR	1.497	1.497	1.497	1.497	1.497
11	134	PRODUCTOS DE ARTES GRAFICAS	2	2	2	2	2
11	136	ESPECIES TIMBRADAS Y VALORADAS	15	15	15	15	15
11	139	OTROS PROD. DE PAPEL LIBROS E IMP.	1	1	1	1	1
11	141	COMBUSTIBLES DERIVADOS DEL PETROLEO	61	61	61	61	61
11	143	SUPERGAS	2	2	2	2	2
11	152	PRODUCTOS MEDICINALES Y FARMACEUTIC	1	1	1	1	1
11	154	COMPUESTOS QUIMICOS, TINTAS Y PINTU	2	2	2	2	2
11	156	PRODUCTOS PLASTICOS, ACRIL.Y SIMIL.	18	18	18	18	18

11	162	PRODUCTOS DE VIDRIO	4	4	4	4	4	4	4
11	173	ACCESORIOS METALICOS	1	1	1	1	1	1	1
11	191	UTILES DE OFICINA	9	9	9	9	9	9	9
11	192	ELEMENTOS DE LIMPIEZA Y DE ASEO	16	16	16	16	16	16	16
11	193	ARTICULOS Y ACCESORIOS ELECTRICOS	12	12	12	12	12	12	12
11	199	OTROS BIENES DE CONSUMO	77	77	77	77	77	77	77
11	211	TELEFONO, TELEGRAFO Y SIMILARES	2.665	2.665	2.665	2.665	2.665	2.665	2.665
11	212	AGUA	767	767	767	767	767	767	767
11	213	ELECTRICIDAD	1.764	1.764	1.764	1.764	1.764	1.764	1.764
11	223	IMPRESIONES, REPRODUCC.Y ENCUADERN.	80	80	80	80	80	80	80
11	231	PASAJES DENTRO DEL PAIS	272	272	272	272	272	272	272
11	234	VIATICOS DENTRO DEL PAIS	160	160	160	160	160	160	160
11	235	VIATICOS FUERA DEL PAIS	32	32	32	32	32	32	32
11	247	CORRESPOND. ENCOMIENDAS EN EL PAIS	616	616	616	616	616	616	616
11	251	DE INMUEBLES CONTR.DENTRO DEL PAIS	25	25	25	25	25	25	25
11	264	PRIMAS OTROS GAST.SEGURO EN EL PAIS	361	361	361	361	361	361	361
11	279	OTROS SERV.MANT.REPAR.MEN. Y LIMP.	98	98	98	98	98	98	98
11	285	SERVICIOS INFORMATICOS Y ANEXOS	8	8	8	8	8	8	8
11	289	OTROS SERV.TECNIVOS.PROF.Y ARTIST.	253	253	253	253	253	253	253
11	299	OTROS SERVICIOS NO PERSONALES	624	624	624	624	624	624	624
11	323	EQUIPOS DE INFORMATICA	51	51	51	51	51	51	51
11	326	MOBILIARIO DE OFICINA	91	91	91	91	91	91	91
11	353	OTROS VEHICULOS AUTOMOVILES	14	14	14	14	14	14	14
11	569	TRANSF.CAPITAL A OTRAS INST.S/F LUC	1.000	1.000	1.000	1.000	1.000	1.000	1.000
11	576	TRANSFERENCIAS POR CESE	783	783	783	783	783	783	783
11	711	SENTENCIAS JUDICIALES	1.466	1.466	1.466	1.466	1.466	1.466	1.466
Total 11		SECRETARIO GENERAL	44.211	44.211	44.211	44.211	44.211	44.211	44.211
12	011	SUELDO BASICO DE CARGOS	29.830	29.830	29.830	29.830	29.830	29.830	29.830
12	012	INCREMENTO POR MAYOR HORARIO PERMAN	1.632	1.632	1.632	1.632	1.632	1.632	1.632
12	021	SUELDO BASICO DE FUNCIONES CONTRAT.	5.208	5.208	5.208	5.208	5.208	5.208	5.208
12	045	QUEBRANTOS DE CAJA	661	661	661	661	661	661	661
12	058	HORAS EXTRAS	318	318	318	318	318	318	318
12	059	SUELDO ANUAL COMPLEMENTARIO	3.231	3.231	3.231	3.231	3.231	3.231	3.231
12	064	CONTRIBUCIONES POR ASISTENCIA MDIC	1.630	1.630	1.630	1.630	1.630	1.630	1.630
12	071	PRIMA POR MATRIMONIO	7	7	7	7	7	7	7
12	072	HOGAR CONSTITUIDO	3.490	3.490	3.490	3.490	3.490	3.490	3.490
12	073	PRIMA POR NACIMIENTO	7	7	7	7	7	7	7
12	074	PRESTACIONES POR HIJO	1.645	1.645	1.645	1.645	1.645	1.645	1.645
12	075	PRESTACIONES POR FALLECIMIENTO	74	74	74	74	74	74	74
12	078	PRESTACIONES POR SALARIO VACACIONAL	2.805	2.805	2.805	2.805	2.805	2.805	2.805
12	081	APORTE PATRONAL SISTEMA SEG.SOCIAL	6.930	6.930	6.930	6.930	6.930	6.930	6.930
12	082	OTROS APORTES PATRONALES SOBRE RET.	420	420	420	420	420	420	420
12	121	HILADOS Y TELAS	9	9	9	9	9	9	9
12	122	PRENDAS DE VESTIR	331	331	331	331	331	331	331

12	131	PAPELES DE OFICINA	270	270	270	270	270
12	132	PRODUCTOS DE PAPEL Y CARTON	178	178	178	178	178
12	134	PRODUCTOS DE ARTES GRAFICAS	1	1	1	1	1
12	135	LIBROS, REVISTAS Y OTRAS PUBLICAC	1	1	1	1	1
12	136	ESPECIES TIMBRADAS Y VALORADAS	13	13	13	13	13
12	139	OTROS PROD. DE PAPEL LIBROS E IMP.	5	5	5	5	5
12	141	COMBUSTIBLES DERIVADOS DEL PETROLEO	9	9	9	9	9
12	143	SUPERGAS	1	1	1	1	1
12	145	PRODUCTOS ENERGETICOS DE ORIGEN V	1	1	1	1	1
12	149	OTROS	1	1	1	1	1
12	151	LUBRICANTES Y OTROS DERIV.DEL PET	1	1	1	1	1
12	152	PRODUCTOS MEDICINALES Y FARMACEUTIC	25	25	25	25	25
12	155	ABONOS, FERTILIZANTES, FUMIGANTES	4	4	4	4	4
12	156	PRODUCTOS PLASTICOS, ACRIL.Y SIMIL.	324	324	324	324	324
12	173	ACCESORIOS METALICOS	22	22	22	22	22
12	191	UTILES DE OFICINA	824	824	824	824	824
12	192	ELEMENTOS DE LIMPIEZA Y DE ASEO	520	520	520	520	520
12	193	ARTICULOS Y ACCESORIOS ELECTRICOS	12	12	12	12	12
12	199	OTROS BIENES DE CONSUMO	47	47	47	47	47
12	211	TELEFONO, TELEGRAFO Y SIMILARES	244	244	244	244	244
12	212	AGUA	8	8	8	8	8
12	213	ELECTRICIDAD	749	749	749	749	749
12	221	PUBLICIDAD	1	1	1	1	1
12	223	IMPRESIONES, REPRODUCC.Y ENCUADERN.	272	272	272	272	272
12	231	PASAJES DENTRO DEL PAIS	359	359	359	359	359
12	234	VIATICOS DENTRO DEL PAIS	39	39	39	39	39
12	247	CORRESPOND. ENCOMIENDAS EN EL PAIS	178	178	178	178	178
12	251	ARRENDAMIENTO DE INMUEBLES	1	1	1	1	1
12	259	OTROS ARRENDAMIENTOS	60	60	60	60	60
12	264	PRIMAS OTROS GAST.SEGURO EN EL PAIS	521	521	521	521	521
12	266	COMISIONES BANCARIAS EN EL PAIS	9.096	9.096	9.096	9.096	9.096
12	269	OTROS TRIBUTOS,SEGUROS Y COMISION.	2.725	2.725	2.725	2.725	2.725
12	278	DE LIMPIEZA, ASEO Y FUMIGACION	268	268	268	268	268
12	279	OTROS SERV.MANT.REPAR.MEN. Y LIMP.	85	85	85	85	85
12	285	SERVICIOS INFORMATICOS Y ANEXOS	1.408	1.408	1.408	1.408	1.408
12	289	OTROS SERV.TECNIVOS,PROF.Y ARTIST.	461	461	461	461	461
12	291	SERVICIOS DE VIGILANCIA Y CUSTODIA	263	263	263	263	263
12	299	OTROS SERVICIOS NO PERSONALES	2.863	2.863	2.863	2.863	2.863
12	322	EQUIPOS DE TELEFONIA Y SIMILAR	17	17	17	17	17
12	323	EQUIPOS DE INFORMATICA	97	97	97	97	97
12	324	EQUIPOS DE IMPRENTA, FOTOCOP.Y SI	17	17	17	17	17
12	326	MOBILIARIO DE OFICINA	22	22	22	22	22
12	358	EQUIPOS DE COMUNICACION	1	1	1	1	1
12	576	TRANSFERENCIAS POR CESE	413	413	413	413	413

12	721	GASTOS EXTRAORDINARIOS		3	3	3	3	3	3
12	799	OTROS GASTOS		3	3	3	3	3	3
12	821	AMORTIZACION E INTERESES DEUDA		200.000	200.000	200.000	200.000	200.000	200.000
Total 12		DEPARTAMENTO DE HACIENDA		280.661	280.661	280.661	280.661	280.661	280.661
13	011	SUELDO BASICO DE CARGOS		71.467	71.467	71.467	71.467	71.467	71.467
13	012	INCREMENTO POR MAYOR HORARIO PERMAN		1.178	1.178	1.178	1.178	1.178	1.178
13	021	SUELDO BASICO DE FUNCIONES CONTRAT.		39.437	39.437	39.437	39.437	39.437	39.437
13	022	INCREMENTO POR MAYOR HORARIO PERMAN		425	425	425	425	425	425
13	031	RETRIBUCIONES ZAFRALES		354	354	354	354	354	354
13	058	HORAS EXTRAS		3.405	3.405	3.405	3.405	3.405	3.405
13	059	SUELDO ANUAL COMPLEMENTARIO		10.576	10.576	10.576	10.576	10.576	10.576
13	064	CONTRIBUCIONES POR ASISTENCIA MEDIC		6.317	6.317	6.317	6.317	6.317	6.317
13	071	PRIMA POR MATRIMONIO		50	50	50	50	50	50
13	072	HOGAR CONSTITUIDO		11.317	11.317	11.317	11.317	11.317	11.317
13	073	PRIMA POR NACIMIENTO		76	76	76	76	76	76
13	074	PRESTACIONES POR HIJO		7.429	7.429	7.429	7.429	7.429	7.429
13	075	PRESTACIONES POR FALLECIMIENTO		356	356	356	356	356	356
13	078	PRESTACIONES POR SALARIO VACACIONAL		8.050	8.050	8.050	8.050	8.050	8.050
13	081	APORTE PATRONAL SISTEMA SEG.SOCIAL		22.686	22.686	22.686	22.686	22.686	22.686
13	082	OTROS APORTES PATRONALES SOBRE RET.		1.375	1.375	1.375	1.375	1.375	1.375
13	111	ALIMENTOS PARA PERSONAS		363	363	363	363	363	363
13	119	OTROS PROD.ALIMENT.AGROP. Y FOREST.		598	598	598	598	598	598
13	122	PRENDAS DE VESTIR		200	200	200	200	200	200
13	124	CUERO, PIELS Y SIMILARES		4	4	4	4	4	4
13	132	PRODUCTOS DE PAPEL Y CARTON		21	21	21	21	21	21
13	133	FORMULARIOS, IMPRESOS Y SIMILARES		1	1	1	1	1	1
13	136	ESPECIES TIMBRADAS Y VALORADAS		17	17	17	17	17	17
13	141	COMBUSTIBLES DERIVADOS DEL PETROLEO		45.734	45.734	45.734	45.734	45.734	45.734
13	143	SUPERGAS		38	38	38	38	38	38
13	144	CARBON MINERAL		10	10	10	10	10	10
13	149	OTRAS FORMAS DE ENERGIAS Y COMBUSTIBL		1.000	1.000	1.000	1.000	1.000	1.000
13	151	LUBRICANTES Y OTROS DERIV.DEL PETR.		1.405	1.405	1.405	1.405	1.405	1.405
13	152	PRODUCTOS MEDICINALES Y FARMACEUTIC		17	17	17	17	17	17
13	154	COMPUESTOS QUIMICOS, TINTAS Y PINTU		2.420	2.420	2.420	2.420	2.420	2.420
13	156	PRODUCTOS PLASTICOS, ACRIL.Y SIMIL.		1.130	1.130	1.130	1.130	1.130	1.130
13	157	ARTICULOS DE CAUCHO		1.800	1.800	1.800	1.800	1.800	1.800
13	159	OTROS PROD.QUIMICOS Y DERIV.PETROL.		15.130	15.130	15.130	15.130	15.130	15.130
13	161	PRODUCTOS DE LOZA,CERAMICA Y SIMIL.		50	50	50	50	50	50
13	162	PRODUCTOS DE VIDRIO		37	37	37	37	37	37
13	163	MATERIALES DE CONSTRUCCION		37.090	37.090	37.090	37.090	37.090	37.090
13	171	PRODUCTOS BASICOS DE HIERRO Y ACERO		3.079	3.079	3.079	3.079	3.079	3.079
13	172	PRODUCTOS BASICOS METAL.NO FERROSOS		1.500	1.500	1.500	1.500	1.500	1.500
13	173	ACCESORIOS METALICOS		3.000	3.000	3.000	3.000	3.000	3.000
13	174	ESTRUCTURAS METALICAS ACABADAS		2.000	2.000	2.000	2.000	2.000	2.000

13	176	HERRAMIENTAS MENORES	1.000	1.000	1.000	1.000	1.000	1.000	1.000	1.000
13	191	UTILES DE OFICINA	10	10	10	10	10	10	10	10
13	192	ELEMENTOS DE LIMPIEZA Y DE ASEO	57	57	57	57	57	57	57	57
13	193	ARTICULOS Y ACCESORIOS ELECTRICOS	627	627	627	627	627	627	627	627
13	196	UTILES DE COCINA Y COMEDOR	10	10	10	10	10	10	10	10
13	198	REPUESTOS Y ACCESORIOS	1.750	1.750	1.750	1.750	1.750	1.750	1.750	1.750
13	199	OTROS BIENES DE CONSUMO	373	373	373	373	373	373	373	373
13	211	TELEFONO, TELEGRAFO Y SIMILARES	144	144	144	144	144	144	144	144
13	212	AGUA	928	928	928	928	928	928	928	928
13	213	ELECTRICIDAD	194	194	194	194	194	194	194	194
13	223	IMPRESIONES, REPRODUCC.Y ENCUADERN.	43	43	43	43	43	43	43	43
13	232	PASAJES AL EXT. CONTRAT. EN EL PAI	1	1	1	1	1	1	1	1
13	234	VIATICOS DENTRO DEL PAIS	364	364	364	364	364	364	364	364
13	235	VIATICOS FUERA DEL PAIS	1	1	1	1	1	1	1	1
13	245	FLETES Y OTROS GASTOS CONT. EN PAIS	200	200	200	200	200	200	200	200
13	256	DE MAQUINAS Y EQUIPOS DE CONSTRUCC.	6.000	6.000	6.000	6.000	6.000	6.000	6.000	6.000
13	264	PRIMAS OTROS GAST. SEGURO EN EL PAIS	1.641	1.641	1.641	1.641	1.641	1.641	1.641	1.641
13	269	OTROS TRIBUTOS, SEGUROS Y COMISION.	413	413	413	413	413	413	413	413
13	271	MANTENIMIENTO DE INMUEBLES	10	10	10	10	10	10	10	10
13	272	DE MAQUINAS Y EQUIPOS INDUSTRIALES	1.352	1.352	1.352	1.352	1.352	1.352	1.352	1.352
13	273	DE AUTOMOTORES	255	255	255	255	255	255	255	255
13	279	OTROS SERV. MANT. REPAR. MEN. Y LIMP.	533	533	533	533	533	533	533	533
13	282	SERVICIOS PROFESIONALES Y TECNICOS	20	20	20	20	20	20	20	20
13	284	SERVICIOS DE CAPACITACION	20	20	20	20	20	20	20	20
13	285	SERVICIOS INFORMATICOS Y ANEXOS	10	10	10	10	10	10	10	10
13	289	OTROS SERV. TECNICOS, PROF. Y ARTIST.	1.394	1.394	1.394	1.394	1.394	1.394	1.394	1.394
13	299	OTROS SERVICIOS NO PERSONALES	2.836	2.836	2.836	2.836	2.836	2.836	2.836	2.836
13	314	MAQUINAS DE CONSTRUCCION	8.050	15.000	20.000	20.000	20.000	20.000	20.000	20.000
13	319	OTRAS MAQUINAS Y EQUIPOS PRODUCCION								
13	323	EQUIPOS DE INFORMATICA	30	30	30	30	30	30	30	30
13	324	EQUIPOS DE IMPRENTA, FOTOCOP. Y SI	10	10	10	10	10	10	10	10
13	325	EQUIPOS ELECTRICOS DE USO DOMESTICO	5	5	5	5	5	5	5	5
13	326	MOBILIARIO DE OFICINA	10	10	10	10	10	10	10	10
13	341	EQUIPOS AUDIOVIS., FOTOGRAF. Y SIMIL	5	5	5	5	5	5	5	5
13	352	CAMIONES		5.000			5.000			
13	353	OTROS VEHICULOS AUTOMOVILES	1.000							
13	371	TIERRAS Y TERRENOS	-	-	-	-	-	-	-	-
13	381	VIVIENDAS	7.000							
13	382	OTRAS EDIFICACIONES		12.000						12.000
13	383	OBRA HIDRAULICA, HIDROELECTRICAS Y								20.000
13	387	VIAS DE COMUNICACION	120.000							45.000
13	576	TRANSFERENCIAS POR CESE	3.499							3.499
13	721	GASTOS EXTRAORDINARIOS	3							3
Total 13			460.940	430.890	381.890	409.890	421.890			

14	011	SUELDO BASICO DE CARGOS	81.927	81.927	81.927	81.927	81.927
14	012	INCREMENTO POR MAYOR HORARIO PERMAN	6.664	6.664	6.664	6.664	6.664
14	021	SUELDO BASICO DE FUNCIONES CONTRAT.	41.687	41.687	41.687	41.687	41.687
14	022	INCREMENTO POR MAYOR HORARIO PERMAN	2.805	2.805	2.805	2.805	2.805
14	058	HORAS EXTRAS	5.022	5.022	5.022	5.022	5.022
14	059	SUELDO ANUAL COMPLEMENTARIO	12.992	12.992	12.992	12.992	12.992
14	064	CONTRIBUCIONES POR ASISTENCIA M'DIC	7.443	7.443	7.443	7.443	7.443
14	071	PRIMA POR MATRIMONIO	51	51	51	51	51
14	072	HOGAR CONSTITUIDO	16.590	16.590	16.590	16.590	16.590
14	073	PRIMA POR NACIMIENTO	143	143	143	143	143
14	074	PRESTACIONES POR HIJO	9.138	9.138	9.138	9.138	9.138
14	075	PRESTACIONES POR FALLECIMIENTO	399	399	399	399	399
14	078	PRESTACIONES POR SALARIO VACACIONAL	9.749	9.749	9.749	9.749	9.749
14	081	APORTE PATRONAL SISTEMA SEG.SOCIAL	27.869	27.869	27.869	27.869	27.869
14	082	OTROS APORTES PATRONALES SOBRE RET.	1.690	1.690	1.690	1.690	1.690
14	111	ALIMENTOS PARA PERSONAS	3.231	3.231	3.231	3.231	3.231
14	119	OTROS PROD.ALIMENT.AGROP. Y FOREST.	1.667	1.667	1.667	1.667	1.667
14	121	HILADOS Y TELAS	20	20	20	20	20
14	122	PRENDAS DE VESTIR	75	75	75	75	75
14	132	PRODUCTOS DE PAPEL Y CARTON	163	163	163	163	163
14	141	COMBUSTIBLES DERIVADOS DEL PETROLEO	2.582	2.582	2.582	2.582	2.582
14	143	SUPERGAS	51	51	51	51	51
14	144	CARBON MINERAL	1	1	1	1	1
14	151	LUBRICANTES Y OTROS DERIV.DEL PETR.	980	980	980	980	980
14	152	PRODUCTOS MEDICINALES Y FARMACEUTIC	35	35	35	35	35
14	154	COMPUESTOS QUIMICOS, TINTAS Y PINTU	669	669	669	669	669
14	155	ABONOS, FERTILIZANTES, FUMIGANTES	49	49	49	49	49
14	156	PRODUCTOS PLASTICOS, ACRIL.Y SIMIL.	844	844	844	844	844
14	157	ARTICULOS DE CAUCHO	901	901	901	901	901
14	159	OTROS PROD.QUIMICOS Y DERIV.PETROL.	266	266	266	266	266
14	161	PRODUCTOS DE LOZA,CERAMICA Y SIMIL.	4	4	4	4	4
14	162	PRODUCTOS DE VIDRIO	125	125	125	125	125
14	163	MATERIALES DE CONSTRUCCION	60	60	60	60	60
14	171	PRODUCTOS BASICOS DE HIERRO Y ACERO	989	989	989	989	989
14	173	ACCESORIOS METALICOS	856	856	856	856	856
14	176	HERRAMIENTAS MENORES	128	128	128	128	128
14	191	UTILES DE OFICINA	17	17	17	17	17
14	192	ELEMENTOS DE LIMPIEZA Y DE ASEO	657	657	657	657	657
14	193	ARTICULOS Y ACCESORIOS ELECTRICOS	4.885	4.885	4.885	4.885	4.885
14	194	ARTICULOS MENORES MEDICO QUIRURGICO	2	2	2	2	2
14	195	ARTICULOS EDUC.,CULT. DEPORT. Y REC	1	1	1	1	1
14	196	UTILES DE COCINA Y COMEDOR	2	2	2	2	2
14	198	REPUESTOS Y ACCESORIOS	3.638	3.638	3.638	3.638	3.638
14	199	OTROS BIENES DE CONSUMO	644	644	644	644	644

14	211	TELEFONO, TELEGRAFO Y SIMILARES	636	636	636	636	636
14	212	AGUA	2.418	2.418	2.418	2.418	2.418
14	213	ELECTRICIDAD	69.915	69.915	69.915	69.915	69.915
14	223	IMPRESIONES, REPRODUCC.Y ENCUADERN.	107	107	107	107	107
14	234	VIATICOS DENTRO DEL PAIS	702	702	702	702	702
14	235	VIATICOS FUERA DEL PAIS	17	17	17	17	17
14	245	FLETES Y OTROS GASTOS CONT.EN PAIS	55	55	55	55	55
14	264	PRIMAS OTROS GAST.SEGURO EN EL PAIS	3.370	3.370	3.370	3.370	3.370
14	272	DE MAQUINAS Y EQUIPOS INDUSTRIALES	1.046	1.046	1.046	1.046	1.046
14	273	DE AUTOMOTORES	3.280	3.280	3.280	3.280	3.280
14	279	OTROS SERV.MANT.REPAR.MEN. Y LIMP.	1.185	1.185	1.185	1.185	1.185
14	289	OTROS SERV.TECNIVOS.PROF.Y ARTIST.	312	312	312	312	312
14	299	OTROS SERVICIOS NO PERSONALES	766	766	766	766	766
14	311	AGROPECUARIA, MINERIA ETC	43	43	43	43	43
14	312	DE INDUSTRIA MANUFACTURERA	43	43	43	43	43
14	313	DE ELECTRICIDAD, GAS Y AGUA	43	43	43	43	43
14	314	MAQUINAS DE CONSTRUCCION	-	-	-	-	-
14	319	OTRAS MAQUINAS Y EQUIPOS PRODUCCION	8.000	6.000	6.000	12.000	12.000
14	323	EQUIPOS DE INFORMATICA	1	1	1	1	1
14	325	EQUIPOS ELECTICOS DE USO DOMESTICO	52	52	52	52	52
14	326	MOBILIARIO DE OFICINA	2	2	2	2	2
14	341	EQUIPOS AUDIOVIS.,FOTOGRAF. Y SIMIL	43	43	43	43	43
14	352	CAMIONES	2.000	-	-	3.000	-
14	353	OTROS VEHICULOS AUTOMOVILES	-	1.000	-	-	-
14	358	EQUIPOS DE COMUNICACION	8	8	8	8	8
14	576	TRANSFERENCIAS POR CESE	4.006	4.006	4.006	4.006	4.006
Total 14		DEPARTAMENTO DE SERVICIOS PÚBLICOS	345.761	342.761	341.761	338.761	347.761
15	011	SUELDO BASICO DE CARGOS	3.310	3.310	3.310	3.310	3.310
15	012	INCREMENTO POR MAYOR HORARIO PERMAN	201	201	201	201	201
15	021	SUELDO BASICO DE FUNCIONES CONTRAT.	3.574	3.574	3.574	3.574	3.574
15	022	INCREMENTO POR MAYOR HORARIO PERMAN	574	574	574	574	574
15	059	SUELDO ANUAL COMPLEMENTARIO	656	656	656	656	656
15	064	CONTRIBUCIONES POR ASISTENCIA MDIC	261	261	261	261	261
15	071	PRIMA POR MATRIMONIO	7	7	7	7	7
15	072	HOGAR CONSTITUIDO	376	376	376	376	376
15	073	PRIMA POR NACIMIENTO	7	7	7	7	7
15	074	PRESTACIONES POR HIJO	116	116	116	116	116
15	078	PRESTACIONES POR SALARIO VACACIONAL	542	542	542	542	542
15	081	APORTE PATRONAL SISTEMA SEG.SOCIAL	1.405	1.405	1.405	1.405	1.405
15	082	OTROS APORTES PATRONALES SOBRE RET.	85	85	85	85	85
15	111	ALIMENTOS PARA PERSONAS	22	22	22	22	22
15	141	COMBUSTIBLES DERIVADOS DEL PETROLEO	27	27	27	27	27
15	199	OTROS BIENES DE CONSUMO	42	42	42	42	42
15	211	TELEFONO, TELEGRAFO Y SIMILARES	13	13	13	13	13

15	213	ELECTRICIDAD	4	4	4	4	4	4
15	223	IMPRESIONES, REPRODUCC.Y ENCUADERN.	9	9	9	9	9	9
15	231	PASAJES DENTRO DEL PAIS	36	36	36	36	36	36
15	232	PASAJES AL EXT. CONTRAT.EN EL PAI	70	70	70	70	70	70
15	234	VIATICOS DENTRO DEL PAIS	48	48	48	48	48	48
15	235	VIATICOS FUERA DEL PAIS	27	27	27	27	27	27
15	247	CORRESPOND. ENCOMIENDAS EN EL PAI	7	7	7	7	7	7
15	264	PRIMAS OTROS GAST.SEGURO EN EL PAIS	62	62	62	62	62	62
15	282	SERVICIOS PROFESIONALES Y TECNICOS	35	35	35	35	35	35
15	284	SERVICIOS DE CAPACITACION	35	35	35	35	35	35
15	289	OTROS SERV.TECNIVOS,PROF.Y ARTIST.	267	267	267	267	267	267
15	289	OTROS SERV.TECNIVOS - PP	296	296	296	296	296	296
15	294	SERVICIOS DE ALIMENTACION	100	100	100	100	100	100
15	299	OTROS SERVICIOS NO PERSONALES	137	137	137	137	137	137
15	323	EQUIPOS DE INFORMATICA	27	27	27	27	27	27
15	326	MOBILIARIO DE OFICINA	47	47	47	47	47	47
15	341	EQUIPOS AUDIOVIS.,FOTOGRAF. Y SIMIL	7	7	7	7	7	7
15	353	OTROS VEHICULOS AUTOMOVILES	162	162	162	162	162	162
15	382	OTRAS EDIF - PARQUE AGROINDUSTRIAL		30.000		30.000		
15	389	OTRAS CONST.DOM PUB - PP	692	692	692	692	692	692
15	559	TRANSF - CONTRAPARTIDA CONVENIO	1.000	1.000	1.000	1.000	1.000	1.000
Total 15			14.286	14.286	44.286	44.286	14.286	14.286
16	011	SUELDO BASICO DE CARGOS	15.977	15.977	15.977	15.977	15.977	15.977
16	012	INCREMENTO POR MAYOR HORARIO PERMAN	651	651	651	651	651	651
16	021	SUELDO BASICO DE FUNCIONES CONTRAT.	8.123	8.123	8.123	8.123	8.123	8.123
16	022	INCREMENTO POR MAYOR HORARIO PERMAN	90	90	90	90	90	90
16	031	RETRIBUCIONES ZAFRALES	2.648	2.648	2.648	2.648	2.648	2.648
16	045	QUEBRANTOS DE CAJA	11	11	11	11	11	11
16	088	HORAS EXTRAS	407	407	407	407	407	407
16	059	SUELDO ANUAL COMPLEMENTARIO	2.400	2.400	2.400	2.400	2.400	2.400
16	064	CONTRIBUCIONES POR ASISTENCIA MDIC	1.669	1.669	1.669	1.669	1.669	1.669
16	071	PRIMA POR MATRIMONIO	14	14	14	14	14	14
16	072	HOGAR CONSTITUIDO	3.328	3.328	3.328	3.328	3.328	3.328
16	073	PRIMA POR NACIMIENTO	21	21	21	21	21	21
16	074	PRESTACIONES POR HIJO	1.415	1.415	1.415	1.415	1.415	1.415
16	075	PRESTACIONES POR FALLECIMIENTO	340	340	340	340	340	340
16	078	PRESTACIONES POR SALARIO VACACIONAL	2.052	2.052	2.052	2.052	2.052	2.052
16	081	APORTE PATRONAL SISTEMA SEG.SOCIAL	5.149	5.149	5.149	5.149	5.149	5.149
16	082	OTROS APORTES PATRONALES SOBRE RET.	312	312	312	312	312	312
16	111	ALIMENTOS PARA PERSONAS	15	15	15	15	15	15
16	121	HILADOS Y TELAS	6	6	6	6	6	6
16	135	LIBROS, REVISTAS Y OTRAS PUBLICACI.	2	2	2	2	2	2
16	141	COMBUSTIBLES DERIVADOS DEL PETROLEO	15	15	15	15	15	15
16	143	SUPERGAS	1	1	1	1	1	1

16	154	COMPUESTOS QUIMICOS, TINTAS Y PINTU	9	9	9	9	9
16	156	PRODUCTOS PLASTICOS, ACRIL.Y SIMIL.	30	30	30	30	30
16	173	ACCESORIOS METALICOS	4	4	4	4	4
16	176	HERRAMIENTAS MENORES	1	1	1	1	1
16	191	UTILES DE OFICINA	14	14	14	14	14
16	192	ELEMENTOS DE LIMPIEZA Y DE ASEO	1	1	1	1	1
16	193	ARTICULOS Y ACCESORIOS ELECTRICOS	44	44	44	44	44
16	195	ARTICULOS EDUC.,CULT. DEPORT. Y REC	8	8	8	8	8
16	199	OTROS BIENES DE CONSUMO	100	100	100	100	100
16	211	TELEFONO, TELEGRAFO Y SIMILARES	320	320	320	320	320
16	212	AGUA	430	430	430	430	430
16	213	ELECTRICIDAD	877	877	877	877	877
16	221	PUBLICIDAD	44	44	44	44	44
16	223	IMPRESIONES, REPRODUCC.Y ENCUADERN.	12	12	12	12	12
16	231	PASAJES DENTRO DEL PAIS	70	70	70	70	70
16	232	PASAJES AL EXT. CONTRAT.EN EL PAI	40	40	40	40	40
16	234	VIATICOS DENTRO DEL PAIS	70	70	70	70	70
16	235	VIATICOS FUERA DEL PAIS	15	15	15	15	15
16	264	PRIMAS OTROS GAST.SEGURO EN EL PAIS	396	396	396	396	396
16	279	OTROS SERV.MANT.REPAR.MEN. Y LIMP.	33	33	33	33	33
16	284	SERVICIOS DE CAPACITACION	1	1	1	1	1
16	289	OTROS SERV.TECNIVOS,PROF.Y ARTIST.	785	785	785	785	785
16	294	SERVICIOS DE ALIMENTACIÓN	100	100	100	100	100
16	299	OTROS SERVICIOS NO PERSONALES	685	685	685	685	685
16	323	EQUIPOS DE INFORMATICA	40	40	40	40	40
16	325	EQUIPOS ELECTICOS DE USO DOMESTICO	96	96	96	96	96
16	326	MOBILIARIO DE OFICINA	50	50	50	50	50
16	341	EQUIPOS AUDIOVIS.,FOTOGRAF. Y SIMIL	85	85	85	85	85
16	363	OTROS VEHICULOS AUTOMOVILES	300				
16	569	TRANSF.CAPITAL A OTRAS INST.S/F LUC	1	1	1	1	1
16	576	TRANSFERENCIAS POR CESE	1.324	1.324	1.324	1.324	1.324
Total 16		DEPARTAMENTO DE CULTURA Y EDUCACIÓN	50.631	50.331	50.331	50.331	50.331
17	011	SUELDO BASICO DE CARGOS	12.050	12.050	12.050	12.050	12.050
17	012	INCREMENTO POR MAYOR HORARIO PERMAN	447	447	447	447	447
17	021	SUELDO BASICO DE FUNCIONES CONTRAT.	9.045	9.045	9.045	9.045	9.045
17	022	INCREMENTO POR MAYOR HORARIO PERMAN	62	62	62	62	62
17	088	HORAS EXTRAS	143	143	143	143	143
17	059	SUELDO ANUAL COMPLEMENTARIO	1.932	1.932	1.932	1.932	1.932
17	064	CONTRIBUCIONES POR ASISTENCIA MDIC	1.166	1.166	1.166	1.166	1.166
17	071	PRIMA POR MATRIMONIO	14	14	14	14	14
17	072	HOGAR CONSTITUIDO	2.595	2.595	2.595	2.595	2.595
17	073	PRIMA POR NACIMIENTO	27	27	27	27	27
17	074	PRESTACIONES POR HIJO	1.499	1.499	1.499	1.499	1.499
17	078	PRESTACIONES POR SALARIO VACACIONAL	1.605	1.605	1.605	1.605	1.605

17	081	APORTE PATRONAL SISTEMA SEG.SOCIAL	4.145	4.145	4.145	4.145	4.145	4.145
17	082	OTROS APORTES PATRONALES SOBRE RET.	251	251	251	251	251	251
17	111	ALIMENTOS PARA PERSONAS	186	186	186	186	186	186
17	119	OTROS PROD.ALIMENT.AGROP. Y FOREST.	23	23	23	23	23	23
17	121	HILADOS Y TELAS	3	3	3	3	3	3
17	122	PRENDAS DE VESTIR	15	15	15	15	15	15
17	131	PAPELES DE OFICINA	1	1	1	1	1	1
17	141	COMBUSTIBLES DERIVADOS DEL PETROLEO	60	60	60	60	60	60
17	143	SUPERGAS	1	1	1	1	1	1
17	152	PRODUCTOS MEDICINALES Y FARMACEUTIC	9	9	9	9	9	9
17	154	COMPUESTOS QUIMICOS, TINTAS Y PINTU	3	3	3	3	3	3
17	155	ABONOS, FERTILIZANTES, FUMIGANTES	2	2	2	2	2	2
17	156	PRODUCTOS PLASTICOS, ACRIL.Y SIMIL.	82	82	82	82	82	82
17	157	ARTICULOS DE CAUCHO	2	2	2	2	2	2
17	159	OTROS PROD.QUIMICOS Y DERIV.PETROL.	1	1	1	1	1	1
17	171	PRODUCTOS BASICOS DE HIERRO Y ACERO	57	57	57	57	57	57
17	173	ACCESORIOS METALICOS	2	2	2	2	2	2
17	176	HERRAMIENTAS MENORES	13	13	13	13	13	13
17	191	UTILES DE OFICINA	9	9	9	9	9	9
17	192	ELEMENTOS DE LIMPIEZA Y DE ASEO	11	11	11	11	11	11
17	193	ARTICULOS Y ACCESORIOS ELECTRICOS	5	5	5	5	5	5
17	194	ARTICULOS MENORES MEDICO QUIRURGI	1	1	1	1	1	1
17	198	REPUESTOS Y ACCESORIOS	2	2	2	2	2	2
17	199	OTROS BIENES DE CONSUMO	138	138	138	138	138	138
17	211	TELEFONO, TELEGRAFO Y SIMILARES	490	490	490	490	490	490
17	212	AGUA	553	553	553	553	553	553
17	213	ELECTRICIDAD	882	882	882	882	882	882
17	221	PUBLICIDAD	1	1	1	1	1	1
17	223	IMPRESIONES, REPRODUCC.Y ENCUADERN.	76	76	76	76	76	76
17	231	PASAJES DENTRO DEL PAIS	204	204	204	204	204	204
17	232	PASAJES AL EXT. CONTRAT.EN EL PAIS	18	18	18	18	18	18
17	234	VIATICOS DENTRO DEL PAIS	50	50	50	50	50	50
17	235	VIATICOS FUERA DEL PAIS	3	3	3	3	3	3
17	245	FLETES Y OTROS GASTOS CONT.EN PAIS	22	22	22	22	22	22
17	247	CORRESPOND. ENCOMIENDAS EN EL PAI	24	24	24	24	24	24
17	251	DE INMUEBLES CONTR.DENTRO DEL PAIS	667	667	667	667	667	667
17	264	PRIMAS OTROS GAST.SEGURO EN EL PAIS	314	314	314	314	314	314
17	278	DE LIMPIEZA, ASEO Y FUMIGACION	178	178	178	178	178	178
17	279	OTROS SERV.MANT.REPAR.MEN. Y LIMP.	16	16	16	16	16	16
17	284	SERVICIOS DE CAPACITACION	48	48	48	48	48	48
17	289	OTROS SERV.TECNIVOS.PROF.Y ARTIST.	280	280	280	280	280	280
17	294	SERVICIOS DE ALIMENTACION	24	24	24	24	24	24
17	299	OTROS SERVICIOS NO PERSONALES	929	929	929	929	929	929
17	319	OTRAS MAQUINAS Y EQUIPOS PRODUCCION	4	4	4	4	4	4

17	323	EQUIPOS DE INFORMATICA	59	59	59	59	59
17	325	EQUIPOS ELECTICOS DE USO DOMESTICO	10	10	10	10	10
17	326	MOBILIARIO DE OFICINA	15	15	15	15	15
17	341	EQUIPOS AUDIOVIS.,FOTOGRAF. Y SIMIL	24	24	24	24	24
17	381	VIVIENDAS	24	24	24	24	24
17	382	OTRAS EDIFICACIONES	24	24	24	24	24
17	569	TRANSF.CAPITAL A OTRAS INST.S/IF LUC	2.110	2.110	2.110	2.110	2.110
17	576	TRANSFERENCIAS POR CESE	76	76	76	76	76
17	721	GASTOS EXTRAORDINARIOS	2	2	2	2	2
Total 17		DEPARTAMENTO DE DESARROLLO SOCIAL	42.734	42.734	42.734	42.734	42.734
18	011	SUELDO BASICO DE CARGOS	10.813	10.813	10.813	10.813	10.813
18	012	INCREMENTO POR MAYOR HORARIO PERMAN	283	283	283	283	283
18	021	SUELDO BASICO DE FUNCIONES CONTRAT.	7.123	7.123	7.123	7.123	7.123
18	022	INCREMENTO POR MAYOR HORARIO PERMAN	201	201	201	201	201
18	031	RETRIBUCIONES ZAFRALES	7.576	7.576	7.576	7.576	7.576
18	058	HORAS EXTRAS	237	237	237	237	237
18	059	SUELDO ANUAL COMPLEMENTARIO	2.221	2.221	2.221	2.221	2.221
18	064	CONTRIBUCIONES POR ASISTENCIA M'DIC	2.072	2.072	2.072	2.072	2.072
18	071	PRIMA POR MATRIMONIO	28	28	28	28	28
18	072	HOGAR CONSTITUIDO	2.743	2.743	2.743	2.743	2.743
18	073	PRIMA POR NACIMIENTO	44	44	44	44	44
18	074	PRESTACIONES POR HIJO	1.041	1.041	1.041	1.041	1.041
18	078	PRESTACIONES POR SALARIO VACACIONAL	1.763	1.763	1.763	1.763	1.763
18	081	APORTE PATRONAL SISTEMA SEG.SOCIAL	4.762	4.762	4.762	4.762	4.762
18	082	OTROS APORTES PATRONALES SOBRE RET.	288	288	288	288	288
18	111	ALIMENTOS PARA PERSONAS	88	88	88	88	88
18	122	PRENDAS DE VESTIR	107	107	107	107	107
18	131	PAPELES DE OFICINA	1	1	1	1	1
18	141	COMBUSTIBLES DERIVADOS DEL PETROLEO	44	44	44	44	44
18	143	SUPERGAS	19	19	19	19	19
18	154	COMPUESTOS QUIMICOS, TINTAS Y PINTU	73	73	73	73	73
18	156	PRODUCTOS PLASTICOS, ACRIL.Y SIMIL.	31	31	31	31	31
18	157	ARTICULOS DE CAUCHO	1	1	1	1	1
18	159	OTROS PROD.QUIMICOS Y DERIV.PETROL.	2	2	2	2	2
18	162	PRODUCTOS DE VIDRIO	1	1	1	1	1
18	173	ACCESORIOS METALICOS	5	5	5	5	5
18	176	HERRAMIENTAS MENORES	5	5	5	5	5
18	191	UTILES DE OFICINA	4	4	4	4	4
18	192	ELEMENTOS DE LIMPIEZA Y DE ASEO	127	127	127	127	127
18	193	ARTICULOS Y ACCESORIOS ELECTRICOS	5	5	5	5	5
18	195	ARTICULOS EDUC.,CULT. DEPORT. Y REC	70	70	70	70	70
18	196	UTILES DE COCINA Y COMEDOR	1	1	1	1	1
18	198	REPUESTOS Y ACCESORIOS	2	2	2	2	2
18	199	OTROS BIENES DE CONSUMO	70	70	70	70	70

18	211	TELEFONO, TELEGRAFO Y SIMILARES	143	143	143	143	143
18	212	AGUA	718	718	718	718	718
18	213	ELECTRICIDAD	1.188	1.188	1.188	1.188	1.188
18	223	IMPRESIONES, REPRODUCC.Y ENCUADERN.	31	31	31	31	31
18	231	PASAJES DENTRO DEL PAIS	46	46	46	46	46
18	232	PASAJES AL EXT. CONTRAT.EN EL PAI	22	22	22	22	22
18	234	VIATICOS DENTRO DEL PAIS	55	55	55	55	55
18	235	VIATICOS FUERA DEL PAIS	14	14	14	14	14
18	245	FLETES Y OTROS GASTOS CONT.EN PAI	22	22	22	22	22
18	247	CORRESPOND. ENCOMIENDAS EN EL PAI	22	22	22	22	22
18	251	DE INMUEBLES CONTR.DENTRO DEL PAI	263	263	263	263	263
18	264	PRIMAS OTROS GAST.SEGURO EN EL PAIS	378	378	378	378	378
18	279	OTROS SERV.MANT.REPAR.MEN. Y LIMP.	12	12	12	12	12
18	289	OTROS SERV.TECNIVOS,PROF.Y ARTIST.	127	127	127	127	127
18	299	OTROS SERVICIOS NO PERSONALES	839	839	839	839	839
18	319	OTRAS MAQUINAS Y EQUIPOS PRODUCCION	8	8	8	8	8
18	323	EQUIPOS DE INFORMATICA	5	5	5	5	5
18	325	EQUIPOS ELECTRICOS DE USO DOMESTICO	9	9	9	9	9
18	331	MEDICOS, QUIRURGICOS,LABORAT.Y OT	55	55	55	55	55
18	341	EQUIPOS AUDIOVIS.,FOTOGRAF. Y SIMIL	55	55	55	55	55
18	363	OTROS VEHICULOS AUTOMOVILES	332	332	332	332	332
18	569	TRANSF.CAPITAL A OTRAS INST.S/F LUC	1	1	1	1	1
18	576	TRANSFERENCIAS POR CESE	335	335	335	335	335
Total 18		DEPARTAMENTO DE DEPORTES	46.531	46.531	46.531	46.531	46.531
19	011	SUELDO BASICO DE CARGOS	5.060	5.060	5.060	5.060	5.060
19	021	SUELDO BASICO DE FUNCIONES CONTRAT.	979	979	979	979	979
19	031	RETRIBUCIONES ZAFRALES	285	285	285	285	285
19	059	SUELDO ANUAL COMPLEMENTARIO	536	536	536	536	536
19	064	CONTRIBUCIONES POR ASISTENCIA M'DIC	261	261	261	261	261
19	072	HOGAR CONSTITUIDO	624	624	624	624	624
19	073	PRIMA POR NACIMIENTO	7	7	7	7	7
19	074	PRESTACIONES POR HIJO	237	237	237	237	237
19	078	PRESTACIONES POR SALARIO VACACIONAL	435	435	435	435	435
19	081	APORTE PATRONAL SISTEMA SEG.SOCIAL	1.150	1.150	1.150	1.150	1.150
19	082	OTROS APORTES PATRONALES SOBRE RET.	70	70	70	70	70
19	111	ALIMENTOS PARA PERSONAS	88	88	88	88	88
19	122	PRENDAS DE VESTIR	1	1	1	1	1
19	154	COMPUESTOS QUIMICOS, TINTAS Y PINTU	70	70	70	70	70
19	155	ABONOS, FERTILIZANTES, FUMIGANTES	2	2	2	2	2
19	156	PRODUCTOS PLASTICOS, ACRIL.Y SIMIL.	46	46	46	46	46
19	157	ARTICULOS DE CAUCHO	1	1	1	1	1
19	173	ACCESORIOS METALICOS	3	3	3	3	3
19	174	ESTRUCTURAS METALICAS ACABADAS	14	14	14	14	14
19	176	HERRAMIENTAS MENORES	19	19	19	19	19

19	191	UTILES DE OFICINA	2	2	2	2	2	2
19	192	ELEMENTOS DE LIMPIEZA Y DE ASEO	12	12	12	12	12	12
19	193	ARTICULOS Y ACCESORIOS ELECTRICOS	6	6	6	6	6	6
19	195	ARTICULOS EDUC.,CULT. DEPORT. Y REC	1	1	1	1	1	1
19	198	REPUESTOS Y ACCESORIOS	3	3	3	3	3	3
19	199	OTROS BIENES DE CONSUMO	38	38	38	38	38	38
19	223	IMPRESIONES, REPRODUCC.Y ENCUADERN.	1	1	1	1	1	1
19	231	PASAJES DENTRO DEL PAIS	12	12	12	12	12	12
19	234	VIATICOS DENTRO DEL PAIS	33	33	33	33	33	33
19	245	FLETES Y OTROS GASTOS CONT.EN PAI	21	21	21	21	21	21
19	247	CORRESPOND. ENCOMIENDAS EN EL PAIS	2	2	2	2	2	2
19	264	PRIMAS OTROS GAST.SEGURO EN EL PAIS	51	51	51	51	51	51
19	271	MANTENIMIENTO DE INMUEBLES	33	33	33	33	33	33
19	273	DE AUTOMOTORES	33	33	33	33	33	33
19	278	DE LIMPIEZA, ASEO Y FUMIGACION	6	6	6	6	6	6
19	279	OTROS SERV.MANT.REPAR.MEN. Y LIMP.	4	4	4	4	4	4
19	299	OTROS SERVICIOS NO PERSONALES	361	361	361	361	361	361
19	319	OTRAS MAQUINAS Y EQUIPOS PRODUCCION	15	15	15	15	15	15
19	323	EQUIPOS DE INFORMATICA	15	15	15	15	15	15
19	325	EQUIPOS ELECTICOS DE USO DOMESTIC	15	15	15	15	15	15
19	326	MOBILIARIO DE OFICINA	2	2	2	2	2	2
19	341	EQUIPOS AUDIOVIS.,FOTOGRAF. Y SIMIL	15	15	15	15	15	15
19	353	OTROS VEHICULOS AUTOMOVILES	149	149	149	149	149	149
19	569	TRANSF.CAPITAL A OTRAS INST.S/F LUC	1	1	1	1	1	1
Total 19		DEPARTAMENTO DE DESCENTRALIZACIÓN	10.719	10.719	10.719	10.719	10.719	10.719
20	011	SUELDO BASICO DE CARGOS	6.766	6.766	6.766	6.766	6.766	6.766
20	021	SUELDO BASICO DE FUNCIONES CONTRAT.	3.370	3.370	3.370	3.370	3.370	3.370
20	022	INCREMENTO POR MAYOR HORARIO PERMAN	299	299	299	299	299	299
20	059	SUELDO ANUAL COMPLEMENTARIO	901	901	901	901	901	901
20	064	CONTRIBUCIONES POR ASISTENCIA MDIC	684	684	684	684	684	684
20	072	HOGAR CONSTITUIDO	1.348	1.348	1.348	1.348	1.348	1.348
20	073	PRIMA POR NACIMIENTO	28	28	28	28	28	28
20	074	PRESTACIONES POR HIJO	641	641	641	641	641	641
20	078	PRESTACIONES POR SALARIO VACACIONAL	773	773	773	773	773	773
20	081	APORTE PATRONAL SISTEMA SEG.SOCIAL	1.933	1.933	1.933	1.933	1.933	1.933
20	082	OTROS APORTES PATRONALES SOBRE RET.	117	117	117	117	117	117
20	111	ALIMENTOS PARA PERSONAS	36	36	36	36	36	36
20	122	PRENDAS DE VESTIR	36	36	36	36	36	36
20	131	PAPELES DE OFICINA	36	36	36	36	36	36
20	133	FORMULARIOS, IMPRESOS Y SIMILAR	36	36	36	36	36	36
20	191	UTILES DE OFICINA	36	36	36	36	36	36
20	199	OTROS BIENES DE CONSUMO	4	4	4	4	4	4
20	211	TELEFONO, TELEGRAFO Y SIMILARES	16	16	16	16	16	16
20	223	IMPRESIONES, REPRODUCC.Y ENCUADERN.	7	7	7	7	7	7

20	231	PASAJES DENTRO DEL PAIS	36	36	36	36	36	36	36
20	234	VIATICOS DENTRO DEL PAIS	47	47	47	47	47	47	47
20	264	PRIMAS OTROS GAST.SEGURO EN EL PAIS	176	176	176	176	176	176	176
20	289	OTROS SERV.TECNIVOS,PROF.Y ARTIST.	8	8	8	8	8	8	8
20	299	OTROS SERVICIOS NO PERSONALES	98	98	98	98	98	98	98
20	323	EQUIPOS DE INFORMATICA	36	36	36	36	36	36	36
20	325	EQUIPOS ELECTICOS DE USO DOMESTICO	11	11	11	11	11	11	11
20	326	MOBILIARIO DE OFICINA	9	9	9	9	9	9	9
20	341	EQUIPOS AUDIOVIS.,FOTOGRAF. Y SIMIL	36	36	36	36	36	36	36
Total 20			17.524	17.524	17.524	17.524	17.524	17.524	17.524
21	011	SUELDO BASICO DE CARGOS	6.075	6.075	6.075	6.075	6.075	6.075	6.075
21	012	INCREMENTO POR MAYOR HORARIO PERMAN	502	502	502	502	502	502	502
21	021	SUELDO BASICO DE FUNCIONES CONTRAT.	2.732	2.732	2.732	2.732	2.732	2.732	2.732
21	022	INCREMENTO POR MAYOR HORARIO PERMAN	386	386	386	386	386	386	386
21	069	SUELDO ANUAL COMPLEMENTARIO	864	864	864	864	864	864	864
21	064	CONTRIBUCIONES POR ASISTENCIA MDIC	382	382	382	382	382	382	382
21	072	HOGAR CONSTITUIDO	676	676	676	676	676	676	676
21	074	PRESTACIONES POR HIJO	296	296	296	296	296	296	296
21	078	PRESTACIONES POR SALARIO VACACIONAL	713	713	713	713	713	713	713
21	081	APORTE PATRONAL SISTEMA SEG.SOCIAL	1.854	1.854	1.854	1.854	1.854	1.854	1.854
21	082	OTROS APORTES PATRONALES SOBRE RET.	112	112	112	112	112	112	112
21	111	ALIMENTOS PARA PERSONAS	5	5	5	5	5	5	5
21	131	PAPELES DE OFICINA	17	17	17	17	17	17	17
21	133	FORMULARIOS, IMPRESOS Y SIMILAR	17	17	17	17	17	17	17
21	134	PRODUCTOS DE ARTES GRAFICAS	21	21	21	21	21	21	21
21	135	LIBROS, REVISTAS Y OTRAS PUBLICACI.	4	4	4	4	4	4	4
21	136	ESPECIES TIMBRADAS Y VALORADAS	17	17	17	17	17	17	17
21	199	OTROS BIENES DE CONSUMO	6	6	6	6	6	6	6
21	211	TELEFONO, TELEGRAFO Y SIMILARES	15	15	15	15	15	15	15
21	231	PASAJES DENTRO DEL PAIS	1	1	1	1	1	1	1
21	234	VIATICOS DENTRO DEL PAIS	25	25	25	25	25	25	25
21	247	CORRESPOND. ENCOMIENDAS EN EL PAIS	53	53	53	53	53	53	53
21	264	PRIMAS OTROS GAST.SEGURO EN EL PAIS	98	98	98	98	98	98	98
21	279	OTROS SERV.MANT.REPAR.MEN. Y LIMP.	9	9	9	9	9	9	9
21	285	SERVICIOS INFORMATICOS Y ANEXOS	21	21	21	21	21	21	21
21	289	OTROS SERV.TECNIVOS,PROF.Y ARTIST.	17	17	17	17	17	17	17
21	323	EQUIPOS DE INFORMATICA	17	17	17	17	17	17	17
21	326	MOBILIARIO DE OFICINA	17	17	17	17	17	17	17
21	341	EQUIPOS AUDIOVIS.,FOTOGRAF. Y SIMIL	17	17	17	17	17	17	17
21	576	TRANSFERENCIAS POR CESE	248	248	248	248	248	248	248
21	711	SENTENCIAS JUDICIALES	28	28	28	28	28	28	28
Total 21			15.245	15.245	15.245	15.245	15.245	15.245	15.245
22	011	SUELDO BASICO DE CARGOS	13.868	13.868	13.868	13.868	13.868	13.868	13.868
22	012	INCREMENTO POR MAYOR HORARIO PERMAN	298	298	298	298	298	298	298

22	021	SUELDO BASICO DE FUNCIONES CONTRAT.	5.432	5.432	5.432	5.432	5.432
22	022	INCREMENTO POR MAYOR HORARIO PERMAN	71	71	71	71	71
22	031	RETRIBUCIONES ZAFRALES	136	136	136	136	136
22	058	HORAS EXTRAS	484	484	484	484	484
22	059	SUELDO ANUAL COMPLEMENTARIO	1.755	1.755	1.755	1.755	1.755
22	064	CONTRIBUCIONES POR ASISTENCIA M'DIC	985	985	985	985	985
22	072	HOGAR CONSTITUIDO	1.847	1.847	1.847	1.847	1.847
22	073	PRIMA POR NACIMIENTO	7	7	7	7	7
22	074	PRESTACIONES POR HIJO	1.065	1.065	1.065	1.065	1.065
22	078	PRESTACIONES POR SALARIO VACACIONAL	1.464	1.464	1.464	1.464	1.464
22	081	APORTE PATRONAL SISTEMA SEG.SOCIAL	3.765	3.765	3.765	3.765	3.765
22	082	OTROS APORTES PATRONALES SOBRE RET.	229	229	229	229	229
22	111	ALIMENTOS PARA PERSONAS	794	794	794	794	794
22	121	HILADOS Y TELAS	1	1	1	1	1
22	122	PRENDAS DE VESTIR	10	10	10	10	10
22	133	FORMULARIOS, IMPRESOS Y SIMILAR	85	85	85	85	85
22	134	PRODUCTOS DE ARTES GRAFICAS	85	85	85	85	85
22	143	SUPERGAS	20	20	20	20	20
22	152	PRODUCTOS MEDICINALES Y FARMACEUTIC	207	207	207	207	207
22	155	ABONOS, FERTILIZANTES, FUMIGANTES	412	412	412	412	412
22	156	PRODUCTOS PLASTICOS, ACRIL.Y SIMIL.	1	1	1	1	1
22	162	PRODUCTOS DE VIDRIO	3	3	3	3	3
22	163	MATERIALES DE CONSTRUCCION	31	31	31	31	31
22	191	UTILES DE OFICINA	1	1	1	1	1
22	192	ELEMENTOS DE LIMPIEZA Y DE ASEO	15	15	15	15	15
22	193	ARTICULOS Y ACCESORIOS ELECTRICOS	2	2	2	2	2
22	194	ARTICULOS MENORES MEDICO QUIRURGICO	10	10	10	10	10
22	196	UTILES DE COCINA Y COMEDOR	7	7	7	7	7
22	199	OTROS BIENES DE CONSUMO	5	5	5	5	5
22	211	TELEFONO, TELEGRAFO Y SIMILARES	70	70	70	70	70
22	212	AGUA	641	641	641	641	641
22	213	ELECTRICIDAD	1.697	1.697	1.697	1.697	1.697
22	223	IMPRESIONES, REPRODUCC.Y ENCUADERN.	16	16	16	16	16
22	231	PASAJES DENTRO DEL PAIS	78	78	78	78	78
22	234	VIATICOS DENTRO DEL PAIS	242	242	242	242	242
22	245	FLETES Y OTROS GASTOS CONT.EN PAIS	10	10	10	10	10
22	264	PRIMAS OTROS GAST.SEGURO EN EL PAIS	251	251	251	251	251
22	279	OTROS SERV.MANT.REPAR.MEN.Y LIMP.	15	15	15	15	15
22	289	OTROS SERV.TECNIVOS,PROF.Y ARTIST.	218	218	218	218	218
22	299	OTROS SERVICIOS NO PERSONALES	636	636	636	636	636
22	323	EQUIPOS DE INFORMATICA	85	85	85	85	85
22	325	EQUIPOS ELECTRICOS DE USO DOMESTICO	19	19	19	19	19
22	326	MOBILIARIO DE OFICINA	31	31	31	31	31
22	353	OTROS VEHICULOS AUTOMOVILES	69	69	69	69	69

22	569	TRANSF.CAPITAL A OTRAS INST.S/F LUC	1	1	1	1	1	1	1
22	576	TRANSFERENCIAS POR CESE	321	321	321	321	321	321	321
Total 22		DEPARTAMENTO DE SALUD E HIGIENE	37.495	37.495	37.495	37.495	37.495	37.495	37.495
23	011	SUELDO BASICO DE CARGOS	6.780	6.780	6.780	6.780	6.780	6.780	6.780
23	012	INCREMENTO POR MAYOR HORARIO PERMAN	143	143	143	143	143	143	143
23	021	SUELDO BASICO DE FUNCIONES CONTRAT.	12.591	12.591	12.591	12.591	12.591	12.591	12.591
23	058	HORAS EXTRAS	1.820	1.820	1.820	1.820	1.820	1.820	1.820
23	059	SUELDO ANUAL COMPLEMENTARIO	1.846	1.846	1.846	1.846	1.846	1.846	1.846
23	064	CONTRIBUCIONES POR ASISTENCIA M'DIC	1.166	1.166	1.166	1.166	1.166	1.166	1.166
23	072	HOGAR CONSTITUIDO	3.081	3.081	3.081	3.081	3.081	3.081	3.081
23	073	PRIMA POR NACIMIENTO	41	41	41	41	41	41	41
23	074	PRESTACIONES POR HIJO	1.252	1.252	1.252	1.252	1.252	1.252	1.252
23	078	PRESTACIONES POR SALARIO VACACIONAL	1.376	1.376	1.376	1.376	1.376	1.376	1.376
23	081	APORTE PATRONAL SISTEMA SEG.SOCIAL	3.961	3.961	3.961	3.961	3.961	3.961	3.961
23	082	OTROS APORTES PATRONALES SOBRE RET.	240	240	240	240	240	240	240
23	122	PRENDAS DE VESTIR	4	4	4	4	4	4	4
23	141	COMBUSTIBLES DERIVADOS DEL PETROLEO	8	8	8	8	8	8	8
23	152	PRODUCTOS MEDICINALES Y FARMACEUTIC	3	3	3	3	3	3	3
23	154	COMPUESTOS QUIMICOS, TINTAS Y PINTU	10	10	10	10	10	10	10
23	156	PRODUCTOS PLASTICOS, ACRIL.Y SIMIL.	348	348	348	348	348	348	348
23	157	ARTICULOS DE CAUCHO	29	29	29	29	29	29	29
23	171	PRODUCTOS BASICOS DE HIERRO Y ACERO	1	1	1	1	1	1	1
23	191	UTILES DE OFICINA	12	12	12	12	12	12	12
23	192	ELEMENTOS DE LIMPIEZA Y DE ASEO	29	29	29	29	29	29	29
23	193	ARTICULOS Y ACCESORIOS ELECTRICOS	37	37	37	37	37	37	37
23	198	REPUESTOS Y ACCESORIOS	1	1	1	1	1	1	1
23	199	OTROS BIENES DE CONSUMO	134	134	134	134	134	134	134
23	211	TELEFONO, TELEGRAFO Y SIMILARES	162	162	162	162	162	162	162
23	212	AGUA	188	188	188	188	188	188	188
23	213	ELECTRICIDAD	84	84	84	84	84	84	84
23	221	PUBLICIDAD	48	48	48	48	48	48	48
23	223	IMPRESIONES, REPRODUCC.Y ENCUADERN.	91	91	91	91	91	91	91
23	231	PASAJES DENTRO DEL PAIS	55	55	55	55	55	55	55
23	234	VIATICOS DENTRO DEL PAIS	67	67	67	67	67	67	67
23	264	PRIMAS OTROS GAST.SEGURO EN EL PAIS	291	291	291	291	291	291	291
23	279	OTROS SERV.MANT.REPAR.MEN. Y LIMP.	2	2	2	2	2	2	2
23	299	OTROS SERVICIOS NO PERSONALES	1.045	1.045	1.045	1.045	1.045	1.045	1.045
23	323	EQUIPOS DE INFORMATICA	39	39	39	39	39	39	39
23	326	MOBILIARIO DE OFICINA	18	18	18	18	18	18	18
23	331	MEDICOS, QUIRURGICOS,LABORAT.Y OT	48	48	48	48	48	48	48
23	341	EQUIPOS AUDIOVIS.,FOTOGRAF. Y SIMIL	48	48	48	48	48	48	48
23	353	OTROS VEHICULOS AUTOMOVILES	580	580	580	580	580	580	580
23	358	EQUIPOS DE COMUNICACION	97	97	97	97	97	97	97
23	576	TRANSFERENCIAS POR CESE	138	138	138	138	138	138	138

Total 23		DEPARTAMENTO DE TRÁNSITO	37.914	37.914	37.914	37.914	37.914
24	011	SUELDO BASICO DE CARGOS	27.257	27.257	27.257	27.257	27.257
24	012	INCREMENTO POR MAYOR HORARIO PERMAN	2.842	2.842	2.842	2.842	2.842
24	021	SUELDO BASICO DE FUNCIONES CONTRAT.	13.140	13.140	13.140	13.140	13.140
24	022	INCREMENTO POR MAYOR HORARIO PERMAN	1.153	1.153	1.153	1.153	1.153
24	031	RETRIBUCIONES ZAFRALES	426	426	426	426	426
24	045	QUEBRANTOS DE CAJA	451	451	451	451	451
24	088	HORAS EXTRAS	2.238	2.238	2.238	2.238	2.238
24	059	SUELDO ANUAL COMPLEMENTARIO	4.166	4.166	4.166	4.166	4.166
24	064	CONTRIBUCIONES POR ASISTENCIA MDIC	2.534	2.534	2.534	2.534	2.534
24	071	PRIMA POR MATRIMONIO	7	7	7	7	7
24	072	HOGAR CONSTITUIDO	5.913	5.913	5.913	5.913	5.913
24	073	PRIMA POR NACIMIENTO	28	28	28	28	28
24	074	PRESTACIONES POR HIJO	2.901	2.901	2.901	2.901	2.901
24	075	PRESTACIONES POR FALLECIMIENTO	36	36	36	36	36
24	078	PRESTACIONES POR SALARIO VACACIONAL	3.245	3.245	3.245	3.245	3.245
24	081	APORTE PATRONAL SISTEMA SEG.SOCIAL	8.936	8.936	8.936	8.936	8.936
24	082	OTROS APORTES PATRONALES SOBRE RET.	541	541	541	541	541
24	111	ALIMENTOS PARA PERSONAS	67	67	67	67	67
24	119	OTROS PROD.ALIMENT.AGROP. Y FOREST.	150	150	150	150	150
24	121	HILADOS Y TELAS	150	150	150	150	150
24	122	PRENDAS DE VESTIR	100	100	100	100	100
24	131	PAPELES DE OFICINA	4	4	4	4	4
24	132	PRODUCTOS DE PAPEL Y CARTON	97	97	97	97	97
24	133	FORMULARIOS, IMPRESOS Y SIMILAR	212	212	212	212	212
24	134	PRODUCTOS DE ARTES GRAFICAS	212	212	212	212	212
24	141	COMBUSTIBLES DERIVADOS DEL PETROLEO	46	46	46	46	46
24	143	SUPERGAS	37	37	37	37	37
24	145	PRODUCTOS ENERGETICOS DE ORIGEN V	7	7	7	7	7
24	151	LUBRICANTES Y OTROS DERIV.DEL PET	212	212	212	212	212
24	152	PRODUCTOS MEDICINALES Y FARMACEUTIC	1	1	1	1	1
24	154	COMPUESTOS QUIMICOS, TINTAS Y PINTU	220	220	220	220	220
24	155	ABONOS, FERTILIZANTES, FUMIGANTES	18	18	18	18	18
24	156	PRODUCTOS PLASTICOS, ACRIL.Y SIMIL.	550	550	550	550	550
24	157	ARTICULOS DE CAUCHO	7	7	7	7	7
24	161	PRODUCTOS DE LOZA,CERAMICA Y SIMIL.	35	35	35	35	35
24	162	PRODUCTOS DE VIDRIO	60	60	60	60	60
24	163	MATERIALES DE CONSTRUCCION	200	200	200	200	200
24	171	PRODUCTOS BASICOS DE HIERRO Y ACERO	60	60	60	60	60
24	173	ACCESORIOS METALICOS	220	220	220	220	220
24	176	HERRAMIENTAS MENORES	50	50	50	50	50
24	191	UTILES DE OFICINA	30	30	30	30	30
24	192	ELEMENTOS DE LIMPIEZA Y DE ASEO	800	800	800	800	800
24	193	ARTICULOS Y ACCESORIOS ELECTRICOS	320	320	320	320	320

24	194	ARTICULOS MENORES MEDICO QUIRURGICO	1	1	1	1	1	1	1
24	196	UTILES DE COCINA Y COMEDOR	8	8	8	8	8	8	8
24	198	REPUESTOS Y ACCESORIOS	43	43	43	43	43	43	43
24	199	OTROS BIENES DE CONSUMO	88	88	88	88	88	88	88
24	211	TELEFONO, TELEGRAFO Y SIMILARES	521	521	521	521	521	521	521
24	212	AGUA	86	86	86	86	86	86	86
24	213	ELECTRICIDAD	4.832	4.832	4.832	4.832	4.832	4.832	4.832
24	221	PUBLICIDAD	50	50	50	50	50	50	50
24	223	IMPRESIONES, REPRODUCC.Y ENCUADERN.	500	500	500	500	500	500	500
24	231	PASAJES DENTRO DEL PAIS	174	174	174	174	174	174	174
24	232	PASAJES AL EXT. CONTRAT.EN EL PAI	71	71	71	71	71	71	71
24	234	VIATICOS DENTRO DEL PAIS	389	389	389	389	389	389	389
24	235	VIATICOS FUERA DEL PAIS	177	177	177	177	177	177	177
24	247	CORRESPOND. ENCOMIENDAS EN EL PAIS	39	39	39	39	39	39	39
24	259	OTROS ARRENDAMIENTOS	232	232	232	232	232	232	232
24	264	PRIMAS OTROS GAST.SEGURO EN EL PAIS	487	487	487	487	487	487	487
24	271	MANTENIMIENTO DE INMUEBLES	71	71	71	71	71	71	71
24	272	DE MAQUINAS Y EQUIPOS INDUSTRIALE	141	141	141	141	141	141	141
24	278	DE LIMPIEZA, ASEO Y FUMIGACION	364	364	364	364	364	364	364
24	279	OTROS SERV.MANT.REPAR.MEN. Y LIMP.	122	122	122	122	122	122	122
24	284	SERVICIOS DE CAPACITACION	141	141	141	141	141	141	141
24	289	OTROS SERV.TECNIVOS,PROF.Y ARTIST.	149	149	149	149	149	149	149
24	291	SERVICIO DE VIGILANCIA	71	71	71	71	71	71	71
24	294	SERVICIOS DE ALIMENTACION	248	248	248	248	248	248	248
24	299	OTROS SERVICIOS NO PERSONALES	1.058	1.058	1.058	1.058	1.058	1.058	1.058
24	319	OTRAS MAQUINAS Y EQUIPOS PRODUCCION	113	113	113	113	113	113	113
24	323	EQUIPOS DE INFORMATICA	39	39	39	39	39	39	39
24	325	EQUIPOS ELECTICOS DE USO DOMESTICO	212	212	212	212	212	212	212
24	326	MOBILIARIO DE OFICINA	35	35	35	35	35	35	35
24	331	MEDICOS, QUIRURGICOS,LABORAT.Y OT	28	28	28	28	28	28	28
24	341	EQUIPOS AUDIOVIS.,FOTOGRAF. Y SIMIL	35	35	35	35	35	35	35
24	353	OTROS VEHICULOS AUTOMOVILES	35	35	35	35	35	35	35
24	358	EQUIPOS COMUNICACIONES	88	88	88	88	88	88	88
24	382	OTRAS EDIFICACIONES	71	71	19.000	71	71	71	71
24	576	TRANSFERENCIAS POR CESE	714	714	714	714	714	714	714
Total 24		DEPARTAMENTO DE TURISMO	91.112	91.112	110.041	91.112	91.112	91.112	91.112
25	011	SUELDO BASICO DE CARGOS	1.548	1.548	1.548	1.548	1.548	1.548	1.548
25	021	SUELDO BASICO DE FUNCIONES CONTRAT.	2.879	2.879	2.879	2.879	2.879	2.879	2.879
25	058	HORAS EXTRAS	51	51	51	51	51	51	51
25	059	SUELDO ANUAL COMPLEMENTARIO	369	369	369	369	369	369	369
25	064	CONTRIBUCIONES POR ASISTENCIA MDIC	222	222	222	222	222	222	222
25	072	HOGAR CONSTITUIDO	638	638	638	638	638	638	638
25	074	PRESTACIONES POR HIJO	277	277	277	277	277	277	277
25	078	PRESTACIONES POR SALARIO VACACIONAL	289	289	289	289	289	289	289

25	081	APORTE PATRONAL SISTEMA SEG.SOCIAL	791	791	791	791	791
25	082	OTROS APORTES PATRONALES SOBRE RET.	48	48	48	48	48
25	111	ALIMENTOS PARA PERSONAS	101	101	101	101	101
25	121	HILADOS Y TELAS	1	1	1	1	1
25	131	PAPELES DE OFICINA	2	2	2	2	2
25	132	PRODUCTOS DE PAPEL Y CARTON	21	21	21	21	21
25	133	FORMULARIOS, IMPRESOS Y SIMILAR	14	14	14	14	14
25	134	PRODUCTOS DE ARTES GRAFICAS	245	245	245	245	245
25	141	COMBUSTIBLES DERIVADOS DEL PETROLEO	14	14	14	14	14
25	145	PRODUCTOS ENERGETICOS DE ORIGEN V	18	18	18	18	18
25	151	LUBRICANTES Y OTROS DERIV.DEL PET	9	9	9	9	9
25	156	PRODUCTOS PLASTICOS, ACRIL.Y SIMIL.	2	2	2	2	2
25	157	ARTICULOS DE CAUCHO	11	11	11	11	11
25	161	PRODUCTOS DE LOZA,CERAMICA Y SIMI	13	13	13	13	13
25	162	PRODUCTOS DE VIDRIO	1	1	1	1	1
25	191	UTILES DE OFICINA	14	14	14	14	14
25	193	ARTICULOS Y ACCESORIOS ELECTRICOS	4	4	4	4	4
25	199	OTROS BIENES DE CONSUMO	252	252	252	252	252
25	211	TELEFONO, TELEGRAFO Y SIMILARES	10	10	10	10	10
25	221	PUBLICIDAD	6.728	6.728	6.728	6.728	6.728
25	223	IMPRESIONES, REPRODUCC.Y ENCUADERN.	100	100	100	100	100
25	231	PASAJES DENTRO DEL PAIS	82	82	82	82	82
25	234	VIATICOS DENTRO DEL PAIS	47	47	47	47	47
25	235	VIATICOS FUERA DEL PAIS	4	4	4	4	4
25	247	CORRESPOND. ENCOMIENDAS EN EL PAIS	1	1	1	1	1
25	264	PRIMAS OTROS GAST.SEGURO EN EL PAIS	38	38	38	38	38
25	279	OTROS SERV.MANT.REPAR.MEN. Y LIMP.	6	6	6	6	6
25	285	SERVICIOS INFORMATICOS Y ANEXOS	18	18	18	18	18
25	289	OTROS SERV.TECNIVOS,PROF.Y ARTIST.	335	335	335	335	335
25	299	OTROS SERVICIOS NO PERSONALES	333	333	333	333	333
25	321	MAQUINAS DE ESCRIBIR Y CALCULAR	4	4	4	4	4
25	323	EQUIPOS DE INFORMATICA	7	7	7	7	7
25	324	EQUIPOS DE IMPRENTA, FOTOCOP.Y SI	9	9	9	9	9
25	329	OTROS	2	2	2	2	2
25	341	EQUIPOS AUDIOVIS.,FOTOGRAF. Y SIMIL	10	10	10	10	10
25	353	OTROS VEHICULOS AUTOMOVILES	13	13	13	13	13
25	358	EQUIPOS COMUNICACIONES	18	18	18	18	18
25	569	TRANSF.CAPITAL A OTRAS INST.S/F LUC	1	1	1	1	1
25	576	TRANSFERENCIAS POR CESE	142	142	142	142	142
Total 25		UNIDAD DE COMUNICACIONES	15.742	15.742	15.742	15.742	15.742
26	011	SUELDO BASICO DE CARGOS	10.073	10.073	10.073	10.073	10.073
26	012	INCREMENTO POR MAYOR HORARIO PERMAN	1.033	1.033	1.033	1.033	1.033
26	021	SUELDO BASICO DE FUNCIONES CONTRAT.	20.829	20.829	20.829	20.829	20.829
26	022	INCREMENTO POR MAYOR HORARIO PERMAN	2.849	2.849	2.849	2.849	2.849

26	045	QUEBRANTOS DE CAJA	1	1	1	1	1	1	1
26	058	HORAS EXTRAS	1.592	1.592	1.592	1.592	1.592	1.592	1.592
26	059	SUELDO ANUAL COMPLEMENTARIO	3.141	3.141	3.141	3.141	3.141	3.141	3.141
26	064	CONTRIBUCIONES POR ASISTENCIA M'DIC	1.911	1.911	1.911	1.911	1.911	1.911	1.911
26	071	PRIMA POR MATRIMONIO	22	22	22	22	22	22	22
26	072	HOGAR CONSTITUIDO	3.651	3.651	3.651	3.651	3.651	3.651	3.651
26	074	PRESTACIONES POR HIJO	1.582	1.582	1.582	1.582	1.582	1.582	1.582
26	078	PRESTACIONES POR SALARIO VACACIONAL	2.461	2.461	2.461	2.461	2.461	2.461	2.461
26	081	APORTE PATRONAL SISTEMA SEG.SOCIAL	6.737	6.737	6.737	6.737	6.737	6.737	6.737
26	082	OTROS APORTES PATRONALES SOBRE RET.	409	409	409	409	409	409	409
26	122	PRENDAS DE VESTIR	6	6	6	6	6	6	6
26	131	PAPELES DE OFICINA	7	7	7	7	7	7	7
26	141	COMBUSTIBLES DERIVADOS DEL PETROLEO	2	2	2	2	2	2	2
26	145	PRODUCTOS ENERGETICOS DE ORIGEN V	4	4	4	4	4	4	4
26	151	LUBRICANTES Y OTROS DERIV.DEL PET	5	5	5	5	5	5	5
26	152	PRODUCTOS MEDICINALES Y FARMACEUT	2	2	2	2	2	2	2
26	155	ABONOS, FERTILIZANTES, FUMIGANTES	9	9	9	9	9	9	9
26	156	PRODUCTOS PLASTICOS, ACRIL.Y SIMIL.	5	5	5	5	5	5	5
26	157	ARTICULOS DE CAUCHO	10	10	10	10	10	10	10
26	171	PRODUCTOS BASICOS DE HIERRO Y ACERO	18	18	18	18	18	18	18
26	173	ACCESORIOS METALICOS	3	3	3	3	3	3	3
26	186	HERRAMIENTAS MENORES	18	18	18	18	18	18	18
26	191	UTILES DE OFICINA	1	1	1	1	1	1	1
26	192	ELEMENTOS DE LIMPIEZA Y DE ASEO	19	19	19	19	19	19	19
26	193	ARTICULOS Y ACCESORIOS ELECTRICOS	5	5	5	5	5	5	5
26	198	REPUESTOS Y ACCESORIOS	15	15	15	15	15	15	15
26	199	OTROS BIENES DE CONSUMO	33	33	33	33	33	33	33
26	211	TELEFONO, TELEGRAFO Y SIMILARES	150	150	150	150	150	150	150
26	223	IMPRESIONES, REPRODUCC.Y ENCUADERN.	4	4	4	4	4	4	4
26	231	PASAJES DENTRO DEL PAIS	12	12	12	12	12	12	12
26	234	VIATICOS DENTRO DEL PAIS	2	2	2	2	2	2	2
26	264	PRIMAS OTROS GAST.SEGURO EN EL PAIS	508	508	508	508	508	508	508
26	278	DE LIMPIEZA, ASEO Y FUMIGACION	12	12	12	12	12	12	12
26	279	OTROS SERV.MANT.REPAR.MEN. Y LIMP	12	12	12	12	12	12	12
26	282	SERVICIOS PROFESIONALES Y TECNICOS	12	12	12	12	12	12	12
26	291	SERVICIOS DE VIGILANCIA Y CUSTODIA	508	508	508	508	508	508	508
26	299	OTROS SERVICIOS NO PERSONALES	51	51	51	51	51	51	51
26	319	OTRAS MAQUINAS Y EQUIPOS PRODUCCION	20	20	20	20	20	20	20
26	322	EQUIPOS DE TELEFONIA Y SIMILAR	18	18	18	18	18	18	18
26	323	EQUIPOS DE INFORMATICA	27	27	27	27	27	27	27
26	325	EQUIPOS ELECTRICOS DE USO DOMESTIC	28	28	28	28	28	28	28
26	326	MOBILIARIO DE OFICINA	22	22	22	22	22	22	22
26	341	EQUIPOS AUDIOVIS.,FOTOGRAF. Y SIMIL	6	6	6	6	6	6	6
26	353	OTROS VEHICULOS AUTOMOVILES	30	30	30	30	30	30	30

26	358	EQUIPOS COMUNICACIONES		29	29	29	29	29	29
26	382	OTRAS EDIFICACIONES		26	26	26	26	26	26
26	576	TRANSFERENCIAS POR CESE		1.065	1.065	1.065	1.065	1.065	1.065
Total 26		UNIDAD DE CONTRALOR Y VIGILANCIA		58.995	58.995	58.995	58.995	58.995	58.995
27	021	SUELDO BASICO DE FUNCIONES CONTRAT.		926	926	926	926	926	926
27	059	SUELDO ANUAL COMPLEMENTARIO		77	77	77	77	77	77
27	064	CONTRIBUCIONES POR ASISTENCIA M'DIC		61	61	61	61	61	61
27	072	HOGAR CONSTITUIDO		109	109	109	109	109	109
27	073	PRIMA POR NACIMIENTO		7	7	7	7	7	7
27	074	PRESTACIONES POR HIJO		39	39	39	39	39	39
27	078	PRESTACIONES POR SALARIO VACACIONAL		60	60	60	60	60	60
27	081	APORTE PATRONAL SISTEMA SEG.SOCIAL		166	166	166	166	166	166
27	082	OTROS APORTES PATRONALES SOBRE RET.		10	10	10	10	10	10
27	111	ALIMENTOS PARA PERSONAS		2	2	2	2	2	2
27	121	HILADOS Y TELAS		3	3	3	3	3	3
27	122	PRENDAS DE VESTIR		2	2	2	2	2	2
27	124	CUERO, PIELS Y SIMILARES		2	2	2	2	2	2
27	143	SUPERGAS		2	2	2	2	2	2
27	152	PRODUCTOS MEDICINALES Y FARMACEUT		1	1	1	1	1	1
27	156	PRODUCTOS PLASTICOS, ACRIL Y SIMI		5	5	5	5	5	5
27	161	PRODUCTOS DE LOZA,CERAMICA Y SIMI		6	6	6	6	6	6
27	162	PRODUCTOS DE VIDRIO		6	6	6	6	6	6
27	163	MATERIALES DE CONSTRUCCION		16	16	16	16	16	16
27	173	ACCESORIOS METALICOS		16	16	16	16	16	16
27	191	UTILES DE OFICINA		20	20	20	20	20	20
27	192	ELEMENTOS DE LIMPIEZA Y DE ASEO		22	22	22	22	22	22
27	193	ARTICULOS Y ACCESORIOS ELECTRICOS		15	15	15	15	15	15
27	196	UTILES DE COCINA Y COMEDOR		10	10	10	10	10	10
27	211	TELEFONO, TELEGRAFO Y SIMILARES		10	10	10	10	10	10
27	212	AGUA		24	24	24	24	24	24
27	213	ELECTRICIDAD		10	10	10	10	10	10
27	221	PUBLICIDAD		19	19	19	19	19	19
27	231	PASAJES DENTRO DEL PAIS		22	22	22	22	22	22
27	234	VIATICOS DENTRO DEL PAIS		18	18	18	18	18	18
27	251	ARRENDAMIENTO DE INMUEBLES		12	12	12	12	12	12
27	264	PRIMAS OTROS GAST.SEGURO EN EL PAIS		14	14	14	14	14	14
27	271	MANTENIMIENTO DE INMUEBLES		13	13	13	13	13	13
27	279	OTROS SERV.MANT.REPAR.MEN. Y LIMP		13	13	13	13	13	13
27	282	SERVICIOS PROFESIONALES Y TECNICOS		32	32	32	32	32	32
27	284	SERVICIOS DE CAPACITACION		38	38	38	38	38	38
27	294	SERVICIOS DE ALIMENTACION		6	6	6	6	6	6
27	323	EQUIPOS DE INFORMATICA		14	14	14	14	14	14
27	325	EQUIPOS ELECTICOS DE USO DOMESTICO		7	7	7	7	7	7
27	326	MOBILIARIO DE OFICINA		12	12	12	12	12	12

Total 27		UNIDAD DE GÉNERO	1.847	1.847	1.847	1.847	1.847
28	011	SUELDO BASICO DE CARGOS	18.505	18.505	18.505	18.505	1.847
28	012	INCREMENTO POR MAYOR HORARIO PERMAN	2.235	2.235	2.235	2.235	18.505
28	021	SUELDO BASICO DE FUNCIONES CONTRAT.	24.725	24.725	24.725	24.725	2.235
28	022	INCREMENTO POR MAYOR HORARIO PERMAN	1.736	1.736	1.736	1.736	24.725
28	045	QUEBRANTOS DE CAJA	229	229	229	229	1.736
28	058	HORAS EXTRAS	3.347	3.347	3.347	3.347	229
28	069	SUELDO ANUAL COMPLEMENTARIO	5.263	5.263	5.263	5.263	3.347
28	064	CONTRIBUCIONES POR ASISTENCIA M'DIC	2.515	2.515	2.515	2.515	5.263
28	072	HOGAR CONSTITUIDO	6.561	6.561	6.561	6.561	2.515
28	073	PRIMA POR NACIMIENTO	51	51	51	51	6.561
28	074	PRESTACIONES POR HIJO	3.149	3.149	3.149	3.149	51
28	078	PRESTACIONES POR SALARIO VACACIONAL	3.385	3.385	3.385	3.385	3.149
28	081	APORTE PATRONAL SISTEMA SEG.SOCIAL	11.290	11.290	11.290	11.290	3.385
28	082	OTROS APORTES PATRONALES SOBRE RET.	684	684	684	684	3.385
28	111	ALIMENTOS PARA PERSONAS	170	170	170	170	11.290
28	121	HILADOS Y TELAS	24	24	24	24	684
28	122	PENDAS DE VESTIR	56	56	56	56	170
28	131	PAPELES DE OFICINA	1	1	1	1	24
28	133	FORMULARIOS, IMPRESOS Y SIMILAR	2	2	2	2	56
28	134	PRODUCTOS DE ARTES GRAFICAS	6	6	6	6	1
28	141	COMBUSTIBLES DERIVADOS DEL PETROLEO	32.732	32.732	32.732	32.732	2
28	145	PRODUCTOS ENERGETICOS DE ORIGEN V	6	6	6	6	6
28	151	LUBRICANTES Y OTROS DERIV DEL PETR.	1.739	1.739	1.739	1.739	32.732
28	152	PRODUCTOS MEDICINALES Y FARMACEUTIC	4	4	4	4	6
28	154	COMPUESTOS QUIMICOS, TINTAS Y PINTU	395	395	395	395	1.739
28	156	PRODUCTOS PLASTICOS, ACRIL.Y SIMIL.	75	75	75	75	4
28	157	ARTICULOS DE CAUCHO	1.641	1.641	1.641	1.641	395
28	159	OTROS PROD.QUIMICOS Y DERIV.PETROL.	69	69	69	69	75
28	162	PRODUCTOS DE VIDRIO	118	118	118	118	1.641
28	171	PRODUCTOS BASICOS DE HIERRO Y ACERO	15	15	15	15	69
28	173	ACCESORIOS METALICOS	34	34	34	34	118
28	176	HERRAMIENTAS MENORES	21	21	21	21	15
28	191	UTILES DE OFICINA	11	11	11	11	34
28	192	ELEMENTOS DE LIMPIEZA Y DE ASEO	52	52	52	52	21
28	193	ARTICULOS Y ACCESORIOS ELECTRICOS	30	30	30	30	11
28	198	REPUESTOS Y ACCESORIOS	2.890	2.890	2.890	2.890	52
28	199	OTROS BIENES DE CONSUMO	477	477	477	477	30
28	211	TELEFONO, TELEGRAFO Y SIMILARES	162	162	162	162	2.890
28	212	AGUA	85	85	85	85	477
28	213	ELECTRICIDAD	416	416	416	416	162
28	221	PUBLICIDAD	8	8	8	8	85
28	231	PASAJES DENTRO DEL PAIS	9	9	9	9	416
28	234	VIATICOS DENTRO DEL PAIS	2	2	2	2	8
							9
							2
							2

28	257	DE EQUIPOS DE TRANSPORTE Y SIMILAR	7	7	7	7	7	7
28	264	PRIMAS OTROS GAST.SEGURO EN EL PAIS	1.937	1.937	1.937	1.937	1.937	1.937
28	266	COMISIONES BANCARIAS EN EL PAIS	212	212	212	212	212	212
28	271	MANTENIMIENTO DE INMUEBLES	8	8	8	8	8	8
28	272	DE MAQUINAS Y EQUIPOS INDUSTRIALE	9	9	9	9	9	9
28	273	DE AUTOMOTORES	1.819	1.819	1.819	1.819	1.819	1.819
28	278	DE LIMPIEZA, ASEO Y FUMIGACION	11	11	11	11	11	11
28	279	OTROS SERV.MANT.REPAR.MEN. Y LIMP.	556	556	556	556	556	556
28	282	SERVICIOS PROFESIONALES Y TECNICOS	10	10	10	10	10	10
28	284	SERVICIOS DE CAPACITACION	15	15	15	15	15	15
28	285	SERVICIOS INFORMATICOS Y ANEXOS	6	6	6	6	6	6
28	299	OTROS SERVICIOS NO PERSONALES	194	194	194	194	194	194
28	323	EQUIPOS DE INFORMATICA	3	3	3	3	3	3
28	326	MOBILIARIO DE OFICINA	4	4	4	4	4	4
28	351	OMNIBUS		16.500				
28	353	OTROS VEHICULOS AUTOMOVILES	8	8	8	8	8	8
28	358	EQUIPOS COMUNICACIONES	11	11	11	11	11	11
28	389		1	1	1	1	1	1
28	569	TRANSF.CAPITAL A OTRAS INST.S/F LUC	1	1	1	1	1	1
28	576	TRANSFERENCIAS POR CESE	719	719	719	719	719	719
Total 28		UNIDAD DE TRANSPORTE	130.456	130.456	146.956	130.456	130.456	130.456
29	011	SUELDO BASICO DE CARGOS	811	811	811	811	811	811
29	021	SUELDO BASICO DE FUNCIONES CONTRAT.	813	813	813	813	813	813
29	022	INCREMENTO POR MAYOR HORARIO PERMAN	90	90	90	90	90	90
29	059	SUELDO ANUAL COMPLEMENTARIO	145	145	145	145	145	145
29	064	CONTRIBUCIONES POR ASISTENCIA M'DIC	81	81	81	81	81	81
29	072	HOGAR CONSTITUIDO	234	234	234	234	234	234
29	074	PRESTACIONES POR HIJO	17	17	17	17	17	17
29	078	PRESTACIONES POR SALARIO VACACIONAL	127	127	127	127	127	127
29	081	APORTE PATRONAL SISTEMA SEG.SOCIAL	311	311	311	311	311	311
29	082	OTROS APORTES PATRONALES SOBRE RET.	19	19	19	19	19	19
29	111	ALIMENTOS PARA PERSONAS	2	2	2	2	2	2
29	122	PRENDAS DE VESTIR	7	7	7	7	7	7
29	131	PAPELES DE OFICINA	8	8	8	8	8	8
29	132	PRODUCTOS DE PAPEL Y CARTON	1	1	1	1	1	1
29	152	PRODUCTOS MEDICINALES Y FARMACEUTIC	1	1	1	1	1	1
29	154	COMPUESTOS QUIMICOS, TINTAS Y PIN	6	6	6	6	6	6
29	161	PRODUCTOS DE LOZA,CERAMICA Y SIMI	5	5	5	5	5	5
29	162	PRODUCTOS DE VIDRIO	3	3	3	3	3	3
29	163	MATERIALES DE CONSTRUCCION	3	3	3	3	3	3
29	173	ACCESORIOS METALICOS	4	4	4	4	4	4
29	176	HERRAMIENTAS MENORES	6	6	6	6	6	6
29	191	UTILES DE OFICINA	1	1	1	1	1	1
29	192	ELEMENTOS DE LIMPIEZA Y DE ASEO	3	3	3	3	3	3

29	193	ARTICULOS Y ACCESORIOS ELECTRICOS	1	1	1	1	1	1	1
29	196	UTILES DE COCINA Y COMEDOR	3	3	3	3	3	3	3
29	199	OTROS BIENES DE CONSUMO	6	6	6	6	6	6	6
29	211	TELEFONO, TELEGRAFO Y SIMILARES	60	60	60	60	60	60	60
29	212	AGUA	4	4	4	4	4	4	4
29	213	ELECTRICIDAD	4	4	4	4	4	4	4
29	231	PASAJES DENTRO DEL PAIS	13	13	13	13	13	13	13
29	232	PASAJES AL EXT. CONTRAT. EN EL PAI	36	36	36	36	36	36	36
29	234	VIATICOS DENTRO DEL PAIS	21	21	21	21	21	21	21
29	235	VIATICOS FUERA DEL PAIS	25	25	25	25	25	25	25
29	247	CORRESPOND. ENCOMIENDAS EN EL PAIS	1	1	1	1	1	1	1
29	248	CORRESP. ENCOM. CONT. FUERA DEL PA	4	4	4	4	4	4	4
29	264	PRIMAS OTROS GAST. SEGURO EN EL PAIS	13	13	13	13	13	13	13
29	269	OTROS TRIBUTOS, SEGUROS Y COMISION	4	4	4	4	4	4	4
29	271	MANTENIMIENTO DE INMUEBLES	5	5	5	5	5	5	5
29	273	DE AUTOMOTORES	8	8	8	8	8	8	8
29	289	OTROS SERV. TECNIVOS, PROF. Y ARTIST.	1	1	1	1	1	1	1
29	291	SERVICIO DE VIGILANCIA	2	2	2	2	2	2	2
29	299	OTROS SERVICIOS NO PERSONALES	1	1	1	1	1	1	1
29	323	EQUIPOS DE INFORMATICA	23	23	23	23	23	23	23
29	325	EQUIPOS ELECTRICOS DE USO DOMESTIC	10	10	10	10	10	10	10
29	326	MOBILIARIO DE OFICINA	13	13	13	13	13	13	13
Total 29		UNIDAD DE RELACIONES INTERNACIONALES E INSTITUC	2.956	2.956	2.956	2.956	2.956	2.956	2.956
30	011	SUELDO BASICO DE CARGOS	8.665	8.665	8.665	8.665	8.665	8.665	8.665
30	021	SUELDO BASICO DE FUNCIONES CONTRAT.	1.177	1.177	1.177	1.177	1.177	1.177	1.177
30	045	QUEBRANTOS DE CAJA	29	29	29	29	29	29	29
30	059	SUELDO ANUAL COMPLEMENTARIO	875	875	875	875	875	875	875
30	064	CONTRIBUCIONES POR ASISTENCIA MDIC	604	604	604	604	604	604	604
30	072	HOGAR CONSTITUIDO	1.362	1.362	1.362	1.362	1.362	1.362	1.362
30	074	PRESTACIONES POR HIJO	561	561	561	561	561	561	561
30	078	PRESTACIONES POR SALARIO VACACIONAL	740	740	740	740	740	740	740
30	081	APORTE PATRONAL SISTEMA SEG. SOCIAL	1.878	1.878	1.878	1.878	1.878	1.878	1.878
30	082	OTROS APORTES PATRONALES SOBRE RET.	113	113	113	113	113	113	113
30	122	PRENDAS DE VESTIR	1	1	2	2	2	2	2
30	131	PAPELES DE OFICINA	1	1	1	1	1	1	1
30	154	COMPUESTOS QUIMICOS, TINTAS Y PINTU	5	8	11	13	13	13	13
30	155	ABONOS, FERTILIZANTES, FUMIGANTES	2	3	5	6	6	6	6
30	156	PRODUCTOS PLASTICOS, ACRIL. Y SIMIL.	6	9	12	14	14	14	14
30	157	ARTICULOS DE CAUCHO	1	1	2	2	2	2	2
30	163	MATERIALES DE CONSTRUCCION	42	64	89	105	105	105	105
30	171	PRODUCTOS BASICOS DE HIERRO Y ACERO	86	131	181	215	215	215	215
30	173	ACCESORIOS METALICOS	12	19	26	31	31	31	31
30	191	UTILES DE OFICINA	1	1	1	1	1	1	1
30	193	ARTICULOS Y ACCESORIOS ELECTRICOS	114	173	241	286	286	286	286

30	195	ARTICULOS EDUC., CULT. DEPORT. Y REC		2	3	5	5	5
30	198	REPUESTOS Y ACCESORIOS		2	3	5	5	5
30	199	OTROS BIENES DE CONSUMO		18	27	38	45	45
30	211	TELEFONO, TELEGRAFO Y SIMILARES		61	93	129	153	153
30	212	AGUA		271	411	571	678	678
30	213	ELECTRICIDAD		443	672	933	1.107	1.107
30	223	IMPRESIONES, REPRODUCC.Y ENCUADERN.		7	10	14	17	17
30	231	PASAJES DENTRO DEL PAIS		3	4	6	7	7
30	234	VIATICOS DENTRO DEL PAIS		23	34	47	56	56
30	247	CORRESPOND. ENCOMIENDAS EN EL PAIS		3	5	7	8	8
30	251	DE INMUEBLES CONTR.DENTRO DEL PAIS		47	71	98	117	117
30	264	PRIMAS OTROS GAST.SEGURO EN EL PAIS		124	188	261	310	310
30	299	OTROS SERVICIOS NO PERSONALES		28	42	59	70	70
30	325	EQUIPOS ELECTRICOS DE USO DOMESTICO		14	21	29	35	35
30	358	EQUIPOS DE COMUNICACION		5	8	11	13	13
30	389	OTRAS CONSTRUCCIONES DE DOMINIO PUB		63	95	132	157	157
30	569	TRANSF.CAPITAL A OTRAS INST.S/F LUC		1	208	314	693	693
30	576	TRANSFERENCIAS POR CESE		3	5	7	8	8
Total 30		MUNICIPIO DE BELÉN		17.393	18.315	19.241	20.164	20.164
31	011	SUELDO BASICO DE CARGOS		4.293	4.293	4.293	4.293	4.293
31	021	SUELDO BASICO DE FUNCIONES CONTRAT.		1.963	1.963	1.963	1.963	1.963
31	022	INCREMENTO POR MAYOR HORARIO PERMAN		107	107	107	107	107
31	045	QUEBRANTOS DE CAJA		6	6	6	6	6
31	059	SUELDO ANUAL COMPLEMENTARIO		587	587	587	587	587
31	064	CONTRIBUCIONES POR ASISTENCIA M'DIC		403	403	403	403	403
31	072	HOGAR CONSTITUIDO		1.176	1.176	1.176	1.176	1.176
31	074	PRESTACIONES POR HIJO		520	520	520	520	520
31	078	PRESTACIONES POR SALARIO VACACIONAL		481	481	481	481	481
31	081	APORTE PATRONAL SISTEMA SEG.SOCIAL		1.260	1.260	1.260	1.260	1.260
31	082	OTROS APORTES PATRONALES SOBRE RET.		76	76	76	76	76
31	111	ALIMENTOS PARA PERSONAS		92	96	134	158	158
31	122	PRENDAS DE VESTIR		3	3	5	6	6
31	131	PAPELES DE OFICINA		2	2	3	3	3
31	141	COMBUSTIBLES DERIVADOS DEL PETROLEO		1	2	2	3	3
31	143	SUPERGAS		1	1	1	1	1
31	151	LUBRICANTES Y OTROS DERIV.DEL PETR.		1	1	2	2	2
31	154	COMPUESTOS QUIMICOS, TINTAS Y PINTU		32	34	47	56	56
31	155	ABONOS, FERTILIZANTES, FUMIGANTES		2	2	3	3	3
31	156	PRODUCTOS PLASTICOS, ACRIL.Y SIMIL.		37	39	54	64	64
31	157	ARTICULOS DE CAUCHO		4	4	5	6	6
31	162	PRODUCTOS DE VIDRIO		1	1	1	1	1
31	163	MATERIALES DE CONSTRUCCION		124	130	181	215	215
31	171	PRODUCTOS BASICOS DE HIERRO Y ACERO		43	45	62	74	74
31	173	ACCESORIOS METALICOS		10	11	15	17	17

31	174	ESTRUCTURAS METALICAS ACABADAS	4	4	5	6	6
31	176	HERRAMIENTAS MENORES	17	18	25	30	30
31	191	UTILES DE OFICINA	2	2	2	3	3
31	193	ARTICULOS Y ACCESORIOS ELECTRICOS	90	95	131	156	156
31	195	ARTICULOS EDUC., CULT. DEPORT. Y REC	1	1	1	2	2
31	198	REPUESTOS Y ACCESORIOS	19	20	28	33	33
31	199	OTROS BIENES DE CONSUMO	54	57	79	93	93
31	211	TELEFONO, TELEGRAFO Y SIMILARES	21	22	30	36	36
31	212	AGUA	176	185	257	305	305
31	213	ELECTRICIDAD	582	611	849	1.008	1.008
31	231	PASAJES DENTRO DEL PAIS	11	11	16	18	18
31	234	VIATICOS DENTRO DEL PAIS	132	139	193	229	229
31	247	CORRESPOND. ENCOMIENDAS EN EL PAIS	1	1	1	1	1
31	264	PRIMAS OTROS GAST.SEGURO EN EL PAIS	124	130	181	215	215
31	279	OTROS SERV.MANT.REPAR.MEN. Y LIMP.	1	2	2	3	3
31	289	OTROS SERV.TECNIVOS.PROF.Y ARTIST.	12	12	17	20	20
31	299	OTROS SERVICIOS NO PERSONALES	806	847	1.177	1.396	1.396
31	319	OTRAS MAQUINAS Y EQUIPOS PRODUCCION	47	49	69	81	81
31	325	EQUIPOS ELECTICOS DE USO DOMESTICO	6	6	9	11	11
31	389	OTRAS CONSTRUCCIONES DE DOMINIO PUB	1	327	495	1.091	1.091
31	569	TRANSF.CAPITAL A OTRAS INST.S/F LUC	694	729	1.012	1.201	1.201
Total 31		MUNICIPIO DE COLONIA LAVALLEJA	14.026	14.511	15.966	17.419	17.419
32	011	SUELDO BASICO DE CARGOS	3.841	3.841	3.841	3.841	3.841
32	012	INCREMENTO POR MAYOR HORARIO PERMAN	190	190	190	190	190
32	021	SUELDO BASICO DE FUNCIONES CONTRAT.	5.102	5.102	5.102	5.102	5.102
32	022	INCREMENTO POR MAYOR HORARIO PERMAN	15	15	15	15	15
32	045	QUEBRANTOS DE CAJA	31	31	31	31	31
32	059	SUELDO ANUAL COMPLEMENTARIO	842	842	842	842	842
32	064	CONTRIBUCIONES POR ASISTENCIA M'DIC	543	543	543	543	543
32	072	HOGAR CONSTITUIDO	1.409	1.409	1.409	1.409	1.409
32	073	PRIMA POR NACIMIENTO	7	7	7	7	7
32	074	PRESTACIONES POR HIJO	909	909	909	909	909
32	078	PRESTACIONES POR SALARIO VACACIONAL	692	692	692	692	692
32	081	APORTE PATRONAL SISTEMA SEG.SOCIAL	1.806	1.806	1.806	1.806	1.806
32	082	OTROS APORTES PATRONALES SOBRE RET.	109	109	109	109	109
32	111	ALIMENTOS PARA PERSONAS	20	21	29	34	34
32	119	OTROS PROD.ALIMENT.AGROP. Y FOREST.	7	7	10	11	11
32	122	PRENDAS DE VESTIR	1	1	2	2	2
32	141	COMBUSTIBLES DERIVADOS DEL PETROLEO	23	24	33	40	40
32	154	COMPUESTOS QUIMICOS, TINTAS Y PINTU	32	32	45	54	54
32	155	ABONOS, FERTILIZANTES, FUMIGANTES	4	4	5	6	6
32	156	PRODUCTOS PLASTICOS, ACRIL.Y SIMIL.	42	43	60	72	72
32	157	ARTICULOS DE CAUCHO	21	21	29	35	35
32	163	MATERIALES DE CONSTRUCCION	36	37	51	60	60

32	171	PRODUCTOS BASICOS DE HIERRO Y ACERO	58	59	82	98	98
32	173	ACCESORIOS METALICOS	14	14	20	23	23
32	174	ESTRUCTURAS METALICAS ACABADAS	2	3	4	4	4
32	176	HERRAMIENTAS MENORES	55	57	79	94	94
32	191	UTILES DE OFICINA	9	9	13	15	15
32	193	ARTICULOS Y ACCESORIOS ELECTRICOS	402	414	575	682	682
32	195	ARTICULOS EDUC., CULT. DEPORT. Y REC	7	7	10	12	12
32	196	UTILES DE COCINA Y COMEDOR	1	1	1	1	1
32	198	REPUESTOS Y ACCESORIOS	45	47	65	77	77
32	199	OTROS BIENES DE CONSUMO	40	41	58	68	68
32	211	TELEFONO, TELEGRAFO Y SIMILARES	193	199	276	328	328
32	212	AGUA	508	522	725	860	860
32	213	ELECTRICIDAD	360	370	514	610	610
32	221	PUBLICIDAD	10	10	14	16	16
32	231	PASAJES DENTRO DEL PAIS	52	53	74	87	87
32	234	VIATICOS DENTRO DEL PAIS	96	99	138	163	163
32	247	CORRESPOND. ENCOMIENDAS EN EL PAIS	2	2	3	4	4
32	264	PRIMAS OTROS GAST.SEGURO EN EL PAIS	180	185	256	304	304
32	279	OTROS SERV.MANT.REPAR.MEN. Y LIMP.	62	64	89	105	105
32	289	OTROS SERV.TECNIVOS,PROF.Y ARTIST.	4	4	5	6	6
32	299	OTROS SERVICIOS NO PERSONALES	408	420	583	692	692
32	341	EQUIPOS AUDIOVIS.,FOTOGRAF. Y SIMIL	7	7	10	11	11
32	389	OTRAS CONSTRUCCIONES DE DOMINIO PUB	1	306	462	1.019	1.019
32	569	TRANSF.CAPITAL A OTRAS INST.S/F LUC	281	289	402	476	476
32	576	TRANSFERENCIAS POR CESE	26	27	38	45	45
Total 32		MUNICIPIO DE CONSTITUCIÓN	18.505	18.895	20.256	21.610	21.610
33	011	SUELDO BASICO DE CARGOS	1.330	1.330	1.330	1.330	1.330
33	021	SUELDO BASICO DE FUNCIONES CONTRAT.	2.037	2.037	2.037	2.037	2.037
33	045	QUEBRANTOS DE CAJA	10	10	10	10	10
33	059	SUELDO ANUAL COMPLEMENTARIO	289	289	289	289	289
33	064	CONTRIBUCIONES POR ASISTENCIA MDIC	201	201	201	201	201
33	072	HOGAR CONSTITUIDO	419	419	419	419	419
33	074	PRESTACIONES POR HIJO	165	165	165	165	165
33	078	PRESTACIONES POR SALARIO VACACIONAL	223	223	223	223	223
33	081	APORTE PATRONAL SISTEMA SEG.SOCIAL	620	620	620	620	620
33	082	OTROS APORTES PATRONALES SOBRE RET.	37	37	37	37	37
33	111	ALIMENTOS PARA PERSONAS	2	2	3	4	4
33	119	OTROS PROD.ALIMENT.AGROP. Y FOREST.	21	20	27	32	32
33	122	PRENDAS DE VESTIR	28	26	36	42	42
33	131	PAPELES DE OFICINA	1	1	1	1	1
33	156	PRODUCTOS PLASTICOS, ACRIL.Y SIMIL.	31	29	40	48	48
33	162	PRODUCTOS DE VIDRIO	1	1	1	1	1
33	163	MATERIALES DE CONSTRUCCION	176	164	228	271	271
33	171	PRODUCTOS BASICOS DE HIERRO Y ACERO	106	99	137	162	162

33	173	ACCESORIOS METALICOS		1	1	2	2	2
33	174	ESTRUCTURAS METALICAS ACABADAS		14	13	18	21	21
33	176	HERRAMIENTAS MENORES		1	1	1	1	1
33	193	ARTICULOS Y ACCESORIOS ELECTRICOS		1	1	1	1	1
33	195	ARTICULOS EDUC., CULT. DEPORT. Y REC		12	11	15	18	18
33	196	UTILES DE COCINA Y COMEDOR		8	8	10	12	12
33	198	REPUESTOS Y ACCESORIOS		4	3	5	5	5
33	199	OTROS BIENES DE CONSUMO		28	26	36	42	42
33	211	TELEFONO, TELEGRAFO Y SIMILARES		167	156	216	257	257
33	212	AGUA		83	77	107	127	127
33	213	ELECTRICIDAD		420	391	543	644	644
33	231	PASAJES DENTRO DEL PAIS		32	30	42	50	50
33	234	VIATICOS DENTRO DEL PAIS		171	159	221	263	263
33	264	PRIMAS OTROS GAST.SEGURO EN EL PAIS		79	73	102	121	121
33	299	OTROS SERVICIOS NO PERSONALES		286	266	370	439	439
33	319	OTRAS MAQUINAS Y EQUIPOS PRODUCCION		45	42	58	68	68
33	389	OTRAS CONSTRUCCIONES DE DOMINIO PUB		1	231	349	769	769
33	569	TRANSF.CAPITAL A OTRAS INST.S/F LUC		791	736	1.022	1.213	1.213
Total 33		MUNICIPIO DE MATAJOJO		7.841	7.898	8.922	9.945	9.945
34	011	SUELDO BASICO DE CARGOS		3.068	3.068	3.068	3.068	3.068
34	021	SUELDO BASICO DE FUNCIONES CONTRAT.		1.314	1.314	1.314	1.314	1.314
34	045	QUEBRANTOS DE CAJA		6	6	6	6	6
34	059	SUELDO ANUAL COMPLEMENTARIO		405	405	405	405	405
34	064	CONTRIBUCIONES POR ASISTENCIA MDIC		281	281	281	281	281
34	072	HOGAR CONSTITUIDO		728	728	728	728	728
34	073	PRIMA POR NACIMIENTO		7	7	7	7	7
34	074	PRESTACIONES POR HIJO		306	306	306	306	306
34	075	PRESTACIONES POR FALLECIMIENTO		25	25	25	25	25
34	078	PRESTACIONES POR SALARIO VACACIONAL		309	309	309	309	309
34	081	APORTE PATRONAL SISTEMA SEG.SOCIAL		868	868	868	868	868
34	082	OTROS APORTES PATRONALES SOBRE RET.		53	53	53	53	53
34	111	ALIMENTOS PARA PERSONAS		52	43	60	71	71
34	119	OTROS PROD.ALIMENT.AGROP. Y FOREST.		48	40	56	66	66
34	122	PRENDAS DE VESTIR		11	9	12	15	15
34	131	PAPELES DE OFICINA		1	1	1	1	1
34	141	COMBUSTIBLES DERIVADOS DEL PETROLEO		2	1	2	2	2
34	143	SUPERGAS		1	1	1	2	2
34	151	LUBRICANTES Y OTROS DERIV.DEL PETR.		6	5	7	8	8
34	154	COMPUESTOS QUIMICOS, TINTAS Y PINTU		13	11	15	18	18
34	156	PRODUCTOS PLASTICOS, ACRIL.Y SIMIL.		41	34	47	56	56
34	157	ARTICULOS DE CAUCHO		63	52	73	86	86
34	163	MATERIALES DE CONSTRUCCION		106	88	122	145	145
34	171	PRODUCTOS BASICOS DE HIERRO Y ACERO		31	26	36	42	42
34	173	ACCESORIOS METALICOS		10	8	11	14	14

34	174	ESTRUCTURAS METALICAS ACABADAS	11	9	13	15	15
34	176	HERRAMIENTAS MENORES	24	20	27	32	32
34	191	UTILES DE OFICINA	5	4	6	7	7
34	193	ARTICULOS Y ACCESORIOS ELECTRICOS	70	58	80	95	95
34	195	ARTICULOS EDUC., CULT. DEPORT. Y REC	4	3	5	6	6
34	196	UTILES DE COCINA Y COMEDOR	4	3	4	5	5
34	198	REPUESTOS Y ACCESORIOS	5	4	6	7	7
34	199	OTROS BIENES DE CONSUMO	17	14	19	23	23
34	211	TELEFONO, TELEGRAFO Y SIMILARES	176	146	203	241	241
34	212	AGUA	44	37	51	61	61
34	213	ELECTRICIDAD	76	63	88	105	105
34	231	PASAJES DENTRO DEL PAIS	6	5	6	8	8
34	234	VIATICOS DENTRO DEL PAIS	53	44	61	72	72
34	247	CORRESPOND. ENCOMIENDAS EN EL PAIS	1	1	1	2	2
34	264	PRIMAS OTROS GAST.SEGURO EN EL PAIS	102	85	118	140	140
34	278	DE LIMPIEZA, ASEO Y FUMIGACION	8	7	9	11	11
34	299	OTROS SERVICIOS NO PERSONALES	919	764	1.062	1.260	1.260
34	319	OTRAS MAQUINAS Y EQUIPOS PRODUCCION	77	64	89	106	106
34	323	EQUIPOS DE INFORMATICA	61	51	71	84	84
34	325	EQUIPOS ELECTICOS DE USO DOMESTICO	2	2	2	3	3
34	326	MOBILIARIO DE OFICINA	8	7	10	12	12
34	389	OTRAS CONSTRUCCIONES DE DOMINIO PUB	1	177	267	588	588
34	569	TRANSF.CAPITAL A OTRAS INST.S/F LUC	86	72	100	118	118
34	576	TRANSFERENCIAS POR CESE	4	3	4	5	5
Total 34		MUNICIPIO DE RINCÓN DE VALENTÍN	9.519	9.332	10.115	10.902	10.902
35	011	SUELDO BASICO DE CARGOS	5.314	5.314	5.314	5.314	5.314
35	021	SUELDO BASICO DE FUNCIONES CONTRAT.	900	900	900	900	900
35	045	QUEBRANTOS DE CAJA	11	11	11	11	11
35	069	SUELDO ANUAL COMPLEMENTARIO	580	580	580	580	580
35	064	CONTRIBUCIONES POR ASISTENCIA MDIC	382	382	382	382	382
35	072	HOGAR CONSTITUIDO	1.038	1.038	1.038	1.038	1.038
35	074	PRESTACIONES POR HIJO	392	392	392	392	392
35	078	PRESTACIONES POR SALARIO VACACIONAL	466	466	466	466	466
35	081	APORTE PATRONAL SISTEMA SEG.SOCIAL	1.242	1.242	1.242	1.242	1.242
35	082	OTROS APORTES PATRONALES SOBRE RET.	75	75	75	75	75
35	111	ALIMENTOS PARA PERSONAS	9	10	13	16	16
35	119	OTROS PROD.ALIMENT.AGROP. Y FOREST.	32	35	49	58	58
35	141	COMBUSTIBLES DERIVADOS DEL PETROLEO	3	4	5	6	6
35	151	LUBRICANTES Y OTROS DERIV.DEL PETR.	1	2	2	3	3
35	154	COMPUESTOS QUIMICOS, TINTAS Y PINTU	17	18	25	30	30
35	155	ABONOS, FERTILIZANTES, FUMIGANTES	15	16	23	27	27
35	156	PRODUCTOS PLASTICOS, ACRIL.Y SIMIL.	10	11	15	18	18
35	157	ARTICULOS DE CAUCHO	18	20	27	33	33
35	162	PRODUCTOS DE VIDRIO	10	11	15	17	17

35	163	MATERIALES DE CONSTRUCCION	433	474	658	781	781
35	171	PRODUCTOS BASICOS DE HIERRO Y ACERO	240	263	365	433	433
35	173	ACCESORIOS METALICOS	11	12	16	20	20
35	174	ESTRUCTURAS METALICAS ACABADAS	25	27	38	45	45
35	176	HERRAMIENTAS MENORES	27	29	40	48	48
35	193	ARTICULOS Y ACCESORIOS ELECTRICOS	134	147	205	243	243
35	195	ARTICULOS EDUC., CULT. DEPORT. Y REC	49	54	75	89	89
35	198	REPUESTOS Y ACCESORIOS	3	3	4	5	5
35	199	OTROS BIENES DE CONSUMO	56	62	86	102	102
35	211	TELEFONO, TELEGRAFO Y SIMILARES	147	161	224	266	266
35	212	AGUA	110	121	168	199	199
35	213	ELECTRICIDAD	193	212	294	349	349
35	221	PUBLICIDAD	19	21	29	34	34
35	223	IMPRESIONES, REPRODUCC.Y ENCUADERN.	5	6	8	9	9
35	231	PASAJES DENTRO DEL PAIS	30	32	45	53	53
35	234	VIATICOS DENTRO DEL PAIS	51	56	78	92	92
35	247	CORRESPOND. ENCOMIENDAS EN EL PAIS	1	1	1	2	2
35	264	PRIMAS OTROS GAST.SEGURO EN EL PAIS	127	139	193	229	229
35	279	OTROS SERV.MANT.REPAR.MEN. Y LIMP.	1	1	1	1	1
35	299	OTROS SERVICIOS NO PERSONALES	1.439	1.576	2.190	2.598	2.598
35	389	OTRAS CONSTRUCCIONES DE DOMINIO PUB	1	378	571	1.259	1.259
35	569	TRANSF.CAPITAL A OTRAS INST.S/F LUC	272	298	414	491	491
Total 35		MUNICIPIO DE SAN ANTONIO	13.889	14.600	16.277	17.956	17.956
Total general			1.791.245	1.760.273	1.782.928	1.779.718	1.770.718

Total Egresos

Ing gen + 214 + fideic boleto + municipios

Diferencia

5.370.178

1.622.907

3.747.271

3.747.270.935

INTENDENCIA DE SALTO

ANEXO 3 - COMPARATIVO AÑO 2015 Y PRESUPUESTO DE GASTOS 2016 -2020

RESUMEN DE CUADRO VIGENTE AL AÑO 2015 (en miles de pesos)									
PROGRAMA	NOMBRE	GRUPO 0	GRUPO 1	GRUPO 2	GRUPO 3	GRUPO 5	GRUPO 7	GRUPO 8	TOTAL
10	INTENDENTE	43.362	-	-	-	-	-	-	43.362
11	SECRETARIO	40.437	3.597	5.256	13	2.300	522	-	52.125
12	CONTRALOR Y	52.330	47	776	-	1.665	-	-	54.818
13	GESTIÓN ADM	10.422	373	4.977	49	-	-	-	15.821
14	PROYECTOS ES	4.863	53	1.847	-	-	-	-	6.763
15	TURISMO	65.329	8.671	18.592	421	843	-	-	93.856
16	HACIENDA Y AL	53.574	3.498	8.827	1.530	1.508	-	-	68.937
17	OBRAS	189.235	135.311	28.036	49.346	2.133	-	-	404.061
18	SERVICIOS PÚBL	127.989	43.236	99.898	700	4.426	-	-	276.249
19	TRÁNSITO	27.469	561	779	-	-	-	-	28.809
20	SALUD E HIGIE	27.618	1.152	4.647	327	3.596	-	-	37.340
21	DESARROLLO S	29.948	1.250	10.177	4	7.013	-	-	48.392
22	CULTURA	30.036	426	5.197	18	2.090	-	-	37.767
23	AUDITORIA INT	2.817	21	26	-	-	-	-	2.864
24	OMNIBUS	79.371	27.354	4.808	2.402	1.545	211	-	115.691
25	RECOLECCIÓN	75.293	836	2.587	-	453	-	-	79.169
26	VIVIENDA	3.659	770	198	-	-	-	-	4.627
27	COMUNICACIO	3.940	1.410	12.026	147	84	-	-	17.607
28	GESTIÓN HUM	3.858	15	119	46	-	-	-	4.038
29	COMISIONES V	2.232	6	540	-	134	-	-	2.912
30	JUVENTUD	3.460	136	787	102	-	-	-	4.485
31	DEPORTES	21.683	368	367	4	37	-	-	22.459
32	DESCENTRALIZ	50.570	1.570	6.631	68	1.871	-	-	60.710
TOTAL:		949.495	230.661	217.098	55.177	29.698	733	-	1.482.862

INTENDENCIA DE SALTO

ANEXO 3 - PRESUPUESTO DE GASTOS 2016 -2020 -

RESUMEN DE GRUPOS PROYECTADOS AL AÑO 2016 (en miles de pesos)										
PROGRAMA	NOMBRE	GRUPO 0	GRUPO 1	GRUPO 2	GRUPO 3	GRUPO 5	GRUPO 7	GRUPO 8	TOTAL	
10	INTENDENTE	4.312							4.312	
11	SECRETARIO GENERAL	31.162	1.919	7.725	156	1.783	1.466		44.211	
12	DEPARTAMENTO DE HACIENDA	57.888	2.599	19.601	154	413	6	200.000	280.661	
13	DEPARTAMENTO DE OBRAS	184.498	120.471	16.359	136.110	3.499	3		460.940	
14	DEPARTAMENTO DE SERVICIOS PÚBLICOS	224.169	23.542	83.809	10.235	4.006			345.761	
15	OFICINA DE PLANIFICACIÓN ESTRATÉGICA	11.114	91	1.146	935	1.000			14.286	
16	DEPARTAMENTO DE CULTURA Y EDUCACIÓN	44.607	250	3.878	571	1.325			50.631	
17	DEPARTAMENTO DE DESARROLLO SOCIAL	34.981	626	4.779	160	2.186	2		42.734	
18	DEPARTAMENTO DE DEPORTES	41.195	656	3.880	464	336			46.531	
19	DEPARTAMENTO DE DESCENTRALIZACIÓN	9.644	306	557	211	1			10.719	
20	DEPARTAMENTO DE GESTIÓN HUMANA	16.860	184	388	92				17.524	
21	DEPARTAMENTO JURÍDICO	14.592	87	239	51	248	28		15.245	
22	DEPARTAMENTO DE SALUD E HIGIENE	31.406	1.689	3.874	204	322			37.495	
23	DEPARTAMENTO DE TRÁNSITO	34.297	616	2.033	830	138			37.914	
24	DEPARTAMENTO DE TURISMO	75.814	4.005	9.923	656	714			91.112	
25	UNIDAD DE COMUNICACIONES	7.112	722	7.702	63	143			15.742	
26	UNIDAD DE CONTRALOR Y VIGILANCIA	56.291	162	1.271	206	1.065			58.995	
27	UNIDAD DE GÉNERO	1.455	128	231	33				1.847	
28	UNIDAD DE TRANSPORTE	83.675	40.568	5.466	27	720			130.456	
29	UNIDAD DE RELACIONES INTERNACIONALES E INS	2.648	60	202	46				2.956	
30	MUNICIPIO DE BELÉN	16.004	293	1.010	82	4			17.393	
31	MUNICIPIO DE COLONIA LAVALLEJA	10.872	540	1.866	54	694			14.026	
32	MUNICIPIO DE CONSTITUCIÓN	15.496	819	1.875	8	307			18.505	
33	MUNICIPIO DE MATAJOJO	5.331	435	1.238	46	791			7.841	
34	MUNICIPIO DE RINCÓN DE VALENTÍN	7.370	525	1.385	149	90			9.519	
35	MUNICIPIO DE SAN ANTONIO	10.400	1.093	2.123	1	272			13.889	
TOTAL:		1.033.193	202.386	182.560	151.544	20.057	1.505	200.000	1.791.245	

INTENDENCIA DE SALTO

PRESUPUESTO DE GASTOS 2016 -2020

RESUMEN DE GRUPOS PROYECTADOS AL AÑO 2017 (en miles de pesos)

PROGRAMA	NOMBRE	GRUPO 0	GRUPO 1	GRUPO 2	GRUPO 3	GRUPO 5	GRUPO 7	GRUPO 8	TOTAL
10	INTENDENTE	4.312							4.312
11	SECRETARIO GENERAL	31.162	1.919	7.725	156	1.783	1.466		44.211
12	DEPARTAMENTO DE HACIENDA	57.888	2.599	19.601	154	413	6	200.000	280.661
13	DEPARTAMENTO DE OBRAS	184.498	120.471	16.359	106.060	3.499	3		430.890
14	DEPARTAMENTO DE SERVICIOS PÚBLICOS	224.169	23.542	83.809	7.235	4.006			342.761
15	OFICINA DE PLANIFICACIÓN ESTRATÉGICA	11.114	91	1.146	935	1.000			14.286
16	DEPARTAMENTO DE CULTURA Y EDUCACIÓN	44.607	250	3.878	271	1.325			50.331
17	DEPARTAMENTO DE DESARROLLO SOCIAL	34.981	626	4.779	160	2.186	2		42.734
18	DEPARTAMENTO DE DEPORTES	41.195	656	3.880	464	336			46.531
19	DEPARTAMENTO DE DESCENTRALIZACIÓN	9.644	306	557	211	1			10.719
20	DEPARTAMENTO DE GESTIÓN HUMANA	16.860	184	388	92				17.524
21	DEPARTAMENTO JURÍDICO	14.592	87	239	51	248	28		15.245
22	DEPARTAMENTO DE SALUD E HIGIENE	31.406	1.689	3.874	204	322			37.495
23	DEPARTAMENTO DE TRÁNSITO	34.297	616	2.033	830	138			37.914
24	DEPARTAMENTO DE TURISMO	75.814	4.005	9.923	656	714			91.112
25	UNIDAD DE COMUNICACIONES	7.112	722	7.702	63	143			15.742
26	UNIDAD DE CONTRALOR Y VIGILANCIA	56.291	162	1.271	206	1.065			58.995
27	UNIDAD DE GÉNERO	1.455	128	231	33				1.847
28	UNIDAD DE TRANSPORTE	83.675	40.568	5.466	27	720			130.456
29	UNIDAD DE RELACIONES INTERNACIONALES E INS	2.648	60	202	46				2.956
30	MUNICIPIO DE BELÉN	16.004	444	1.530	124	213			18.315
31	MUNICIPIO DE COLONIA LAVALLEJA	10.872	568	1.960	382	729			14.511
32	MUNICIPIO DE CONSTITUCIÓN	15.496	842	1.928	313	316			18.895
33	MUNICIPIO DE MATAJOJO	5.331	406	1.152	273	736			7.898
34	MUNICIPIO DE RINCÓN DE VALENTÍN	7.370	434	1.152	301	75			9.332
35	MUNICIPIO DE SAN ANTONIO	10.400	1.198	2.326	378	298			14.600

TOTAL:		1.033.193	202.573	119.625	119.625	20.266	1.505	200.000	1.760.273
---------------	--	------------------	----------------	----------------	----------------	---------------	--------------	----------------	------------------

INTENDENCIA DE SALTO

ANEXO 3 - PRESUPUESTO DE GASTOS 2016 -2020 -

RESUMEN DE GRUPOS PROYECTADOS AL AÑO 2018 (en miles de pesos)									
PROGRAMA	NOMBRE	GRUPO 0	GRUPO 1	GRUPO 2	GRUPO 3	GRUPO 5	GRUPO 7	GRUPO 8	TOTAL
10	INTENDENTE	4.312							4.312
11	SECRETARIO GENERAL	31.162	1.919	7.725	156	1.783	1.466		44.211
12	DEPARTAMENTO DE HACIENDA	57.888	2.599	19.601	154	413	6	200.000	280.661
13	DEPARTAMENTO DE OBRAS	184.498	120.471	16.359	57.060	3.499	3		381.890
14	DEPARTAMENTO DE SERVICIOS PÚBLICOS	224.169	23.542	83.809	6.235	4.006			341.761
15	OFICINA DE PLANIFICACIÓN ESTRATÉGICA	11.114	91	1.146	30.935	1.000			44.286
16	DEPARTAMENTO DE CULTURA Y EDUCACIÓN	44.607	250	3.878	271	1.325			50.331
17	DEPARTAMENTO DE DESARROLLO SOCIAL	34.981	626	4.779	160	2.186	2		42.734
18	DEPARTAMENTO DE DEPORTES	41.195	656	3.880	464	336			46.531
19	DEPARTAMENTO DE DESCENTRALIZACIÓN	9.644	306	557	211	1			10.719
20	DEPARTAMENTO DE GESTIÓN HUMANA	16.860	184	388	92				17.524
21	DEPARTAMENTO JURÍDICO	14.592	87	239	51	248	28		15.245
22	DEPARTAMENTO DE SALUD E HIGIENE	31.406	1.689	3.874	204	322			37.495
23	DEPARTAMENTO DE TRÁNSITO	34.297	616	2.033	830	138			37.914
24	DEPARTAMENTO DE TURISMO	75.814	4.005	9.923	19.585	714			110.041
25	UNIDAD DE COMUNICACIONES	7.112	722	7.702	63	143			15.742
26	UNIDAD DE CONTRALOR Y VIGILANCIA	56.291	162	1.271	206	1.065			58.995
27	UNIDAD DE GÉNERO	1.455	128	231	33				1.847
28	UNIDAD DE TRANSPORTE	83.675	40.568	5.466	16.527	720			146.956
29	UNIDAD DE RELACIONES INTERNACIONALES E INST	2.648	60	202	46				2.956
30	MUNICIPIO DE BELÉN	16.004	619	2.125	172	321			19.241
31	MUNICIPIO DE COLONIA LAVALLEJA	10.872	786	2.723	573	1.012			15.966
32	MUNICIPIO DE CONSTITUCIÓN	15.496	1.171	2.677	472	440			20.256
33	MUNICIPIO DE MATAJOJO	5.331	561	1.601	407	1.022			8.922
34	MUNICIPIO DE RINCÓN DE VALENTÍN	7.370	603	1.599	439	104			10.115
35	MUNICIPIO DE SAN ANTONIO	10.400	1.661	3.231	571	414			16.277
TOTAL:		1.033.193	204.082	135.917	135.917	21.212	1.505	200.000	1.782.928

INTENDENCIA DE SALTO

PRESUPUESTO DE GASTOS 2016 -2020

RESUMEN DE GRUPOS PROYECTADOS AL AÑO 2019 (en miles de pesos)

PROGRAMA	NOMBRE	GRUPO 0	GRUPO 1	GRUPO 2	GRUPO 3	GRUPO 5	GRUPO 7	GRUPO 8	TOTAL
10	INTENDENTE	4.312							4.312
11	SECRETARIO GENERAL	31.162	1.919	7.725	156	1.783	1.466		44.211
12	DEPARTAMENTO DE HACIENDA	57.888	2.599	19.601	154	413	6	200.000	280.661
13	DEPARTAMENTO DE OBRAS	184.498	120.471	16.359	85.060	3.499	3		409.890
14	DEPARTAMENTO DE SERVICIOS PÚBLICOS	224.169	23.542	83.809	3.235	4.006			338.761
15	OFICINA DE PLANIFICACIÓN ESTRATÉGICA	11.114	91	1.146	30.935	1.000			44.286
16	DEPARTAMENTO DE CULTURA Y EDUCACIÓN	44.607	250	3.878	271	1.325			50.331
17	DEPARTAMENTO DE DESARROLLO SOCIAL	34.981	626	4.779	160	2.186	2		42.734
18	DEPARTAMENTO DE DEPORTES	41.195	656	3.880	464	336			46.531
19	DEPARTAMENTO DE DESCENTRALIZACIÓN	9.644	306	557	211	1			10.719
20	DEPARTAMENTO DE GESTIÓN HUMANA	16.860	184	388	92				17.524
21	DEPARTAMENTO JURÍDICO	14.592	87	239	51	248	28		15.245
22	DEPARTAMENTO DE SALUD E HIGIENE	31.406	1.689	3.874	204	322			37.495
23	DEPARTAMENTO DE TRÁNSITO	34.297	616	2.033	830	138			37.914
24	DEPARTAMENTO DE TURISMO	75.814	4.005	9.923	656	714			91.112
25	UNIDAD DE COMUNICACIONES	7.112	722	7.702	63	143			15.742
26	UNIDAD DE CONTRALOR Y VIGILANCIA	56.291	162	1.271	206	1.065			58.995
27	UNIDAD DE GÉNERO	1.455	128	231	33				1.847
28	UNIDAD DE TRANSPORTE	83.675	40.568	5.466	27	720			130.456
29	UNIDAD DE RELACIONES INTERNACIONALES E INS	2.648	60	202	46				2.956
30	MUNICIPIO DE BELÉN	16.004	731	2.523	205	701			20.164
31	MUNICIPIO DE COLONIA LAVALLEJA	10.872	932	3.231	1.183	1.201			17.419
32	MUNICIPIO DE CONSTITUCIÓN	15.496	1.388	3.175	1.030	521			21.610
33	MUNICIPIO DE MATAJOJO	5.331	663	1.901	837	1.213			9.945
34	MUNICIPIO DE RINCÓN DE VALENTÍN	7.370	716	1.900	793	123			10.902
35	MUNICIPIO DE SAN ANTONIO	10.400	1.974	3.832	1.259	491			17.956

TOTAL:		1.033.193	205.085	128.161	128.161	22.149	1.505	200.000	1.779.718
---------------	--	------------------	----------------	----------------	----------------	---------------	--------------	----------------	------------------

INTENDENCIA DE SALTO

PRESUPUESTO DE GASTOS 2016 -2020

RESUMEN DE GRUPOS PROYECTADOS AL AÑO 2020 (en miles de pesos)										
PROGRAMA	NOMBRE	GRUPO 0	GRUPO 1	GRUPO 2	GRUPO 3	GRUPO 5	GRUPO 7	GRUPO 8	TOTAL	
10	INTENDENTE	4.312							4.312	
11	SECRETARIO GENERAL	31.162	1.919	7.725	156	1.783	1.466		44.211	
12	DEPARTAMENTO DE HACIENDA	57.888	2.599	19.601	154	413	6	200.000	280.661	
13	DEPARTAMENTO DE OBRAS	184.498	120.471	16.359	97.060	3.499	3		421.890	
14	DEPARTAMENTO DE SERVICIOS PÚBLICOS	224.169	23.542	83.809	12.235	4.006			347.761	
15	OFICINA DE PLANIFICACIÓN ESTRATÉGICA	11.114	91	1.146	935	1.000			14.286	
16	DEPARTAMENTO DE CULTURA Y EDUCACIÓN	44.607	250	3.878	271	1.325			50.331	
17	DEPARTAMENTO DE DESARROLLO SOCIAL	34.981	626	4.779	160	2.186	2		42.734	
18	DEPARTAMENTO DE DEPORTES	41.195	656	3.880	464	336			46.531	
19	DEPARTAMENTO DE DESCENTRALIZACIÓN	9.644	306	557	211	1			10.719	
20	DEPARTAMENTO DE GESTIÓN HUMANA	16.860	184	388	92				17.524	
21	DEPARTAMENTO JURÍDICO	14.592	87	239	51	248	28		15.245	
22	DEPARTAMENTO DE SALUD E HIGIENE	31.406	1.689	3.874	204	322			37.495	
23	DEPARTAMENTO DE TRÁNSITO	34.297	616	2.033	830	138			37.914	
24	DEPARTAMENTO DE TURISMO	75.814	4.005	9.923	656	714			91.112	
25	UNIDAD DE COMUNICACIONES	7.112	722	7.702	63	143			15.742	
26	UNIDAD DE CONTRALOR Y VIGILANCIA	56.291	162	1.271	206	1.065			58.995	
27	UNIDAD DE GÉNERO	1.455	128	231	33				1.847	
28	UNIDAD DE TRANSPORTE	83.675	40.568	5.466	27	720			130.456	
29	UNIDAD DE RELACIONES INTERNACIONALES E INS	2.648	60	202	46				2.956	
30	MUNICIPIO DE BELÉN	16.004	731	2.523	205	701			20.164	
31	MUNICIPIO DE COLONIA LAVALLEJA	10.872	932	3.231	1.183	1.201			17.419	
32	MUNICIPIO DE CONSTITUCIÓN	15.496	1.388	3.175	1.030	521			21.610	
33	MUNICIPIO DE MATAJOJO	5.331	663	1.901	837	1.213			9.945	
34	MUNICIPIO DE RINCÓN DE VALENTÍN	7.370	716	1.900	793	123			10.902	
35	MUNICIPIO DE SAN ANTONIO	10.400	1.974	3.832	1.259	491			17.956	
TOTAL:		1.033.193	205.085	119.161	119.161	22.149	1.505	200.000	1.770.718	

INTENDENCIA DE SALTO



PRESUPUESTO QUINQUENAL 2016 – 2020

ANEXO No 4

RESUMEN DE INGRESOS Y EGRESOS



INTENDENCIA MUNICIPAL DE SALTO

ANEXO 4 - RESUMEN DE INGRESOS Y GASTOS PREVISTOS - (en miles de Pesos Uruguayos al 1o. de enero de 2016)

Concepto	Año 2016	Año 2017	Año 2018	Año 2019	Año 2020
Total Ingresos Previstos	2.256.942	1.956.749	1.851.824	1.876.999	1.872.027
Total Gastos Asignados	1.791.245	1.760.273	1.782.928	1.779.718	1.770.718
Junta Departamental	38.207	38.207	38.207	38.207	38.207
Financiamiento del Déficit	427.490	158.269	30.689	59.074	63.102

INTENDENCIA DE SALTO



PRESUPUESTO QUINQUENAL 2016 – 2020

ANEXO No 5

ORGANIGRAMA



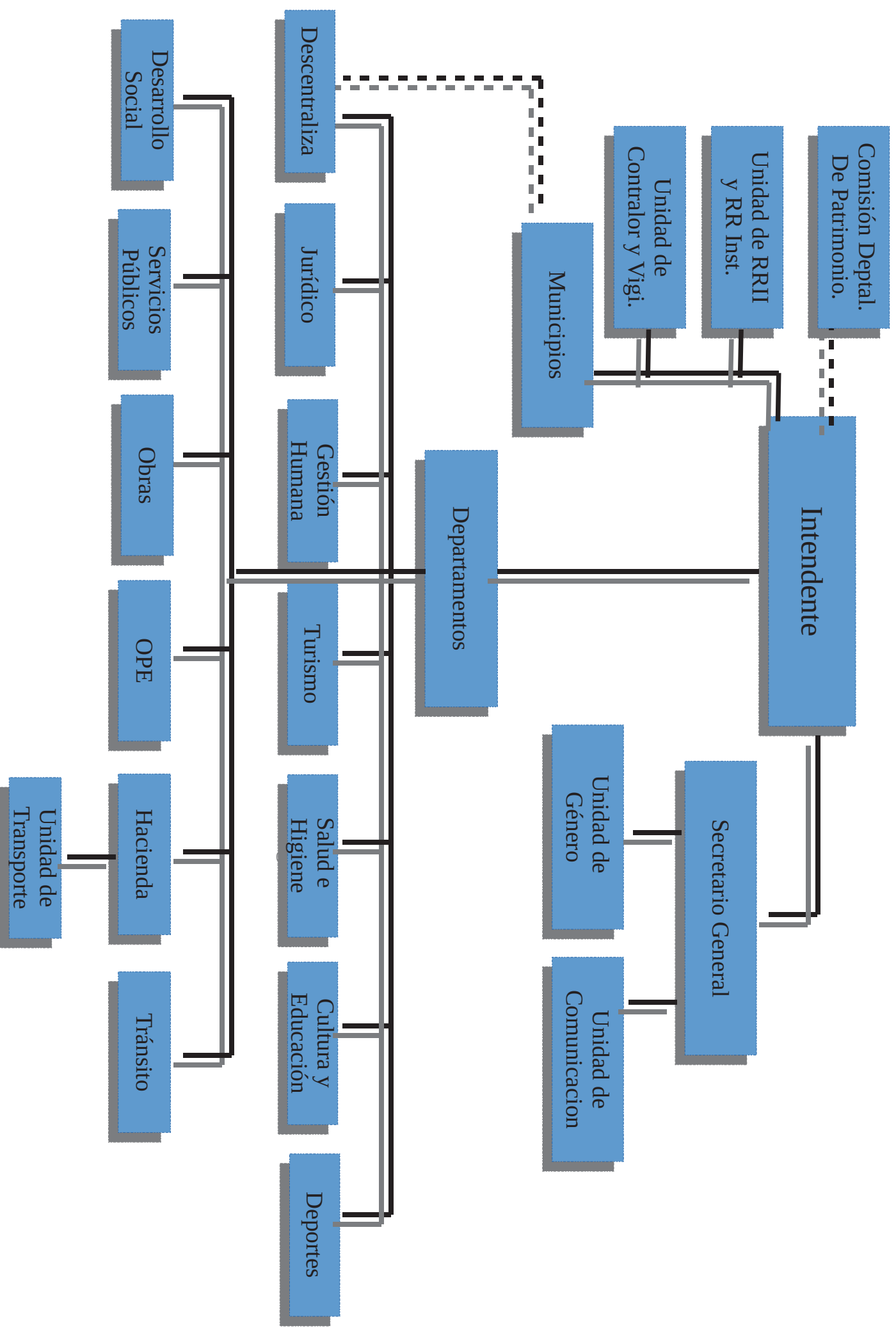

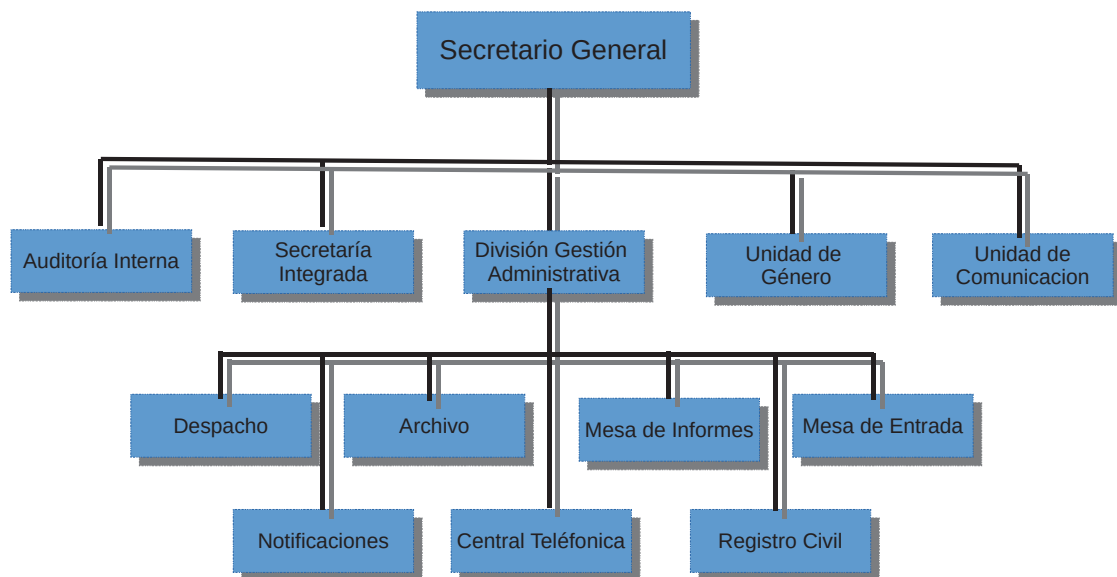

1

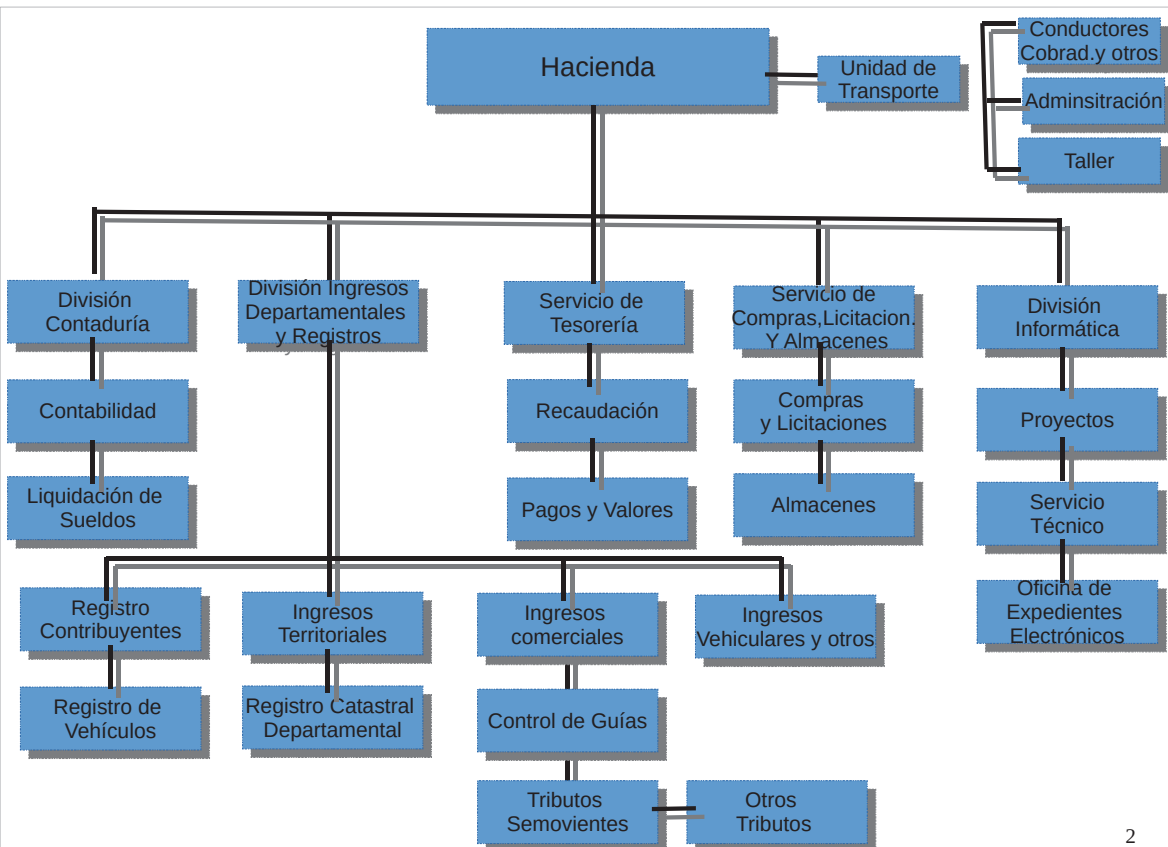

2

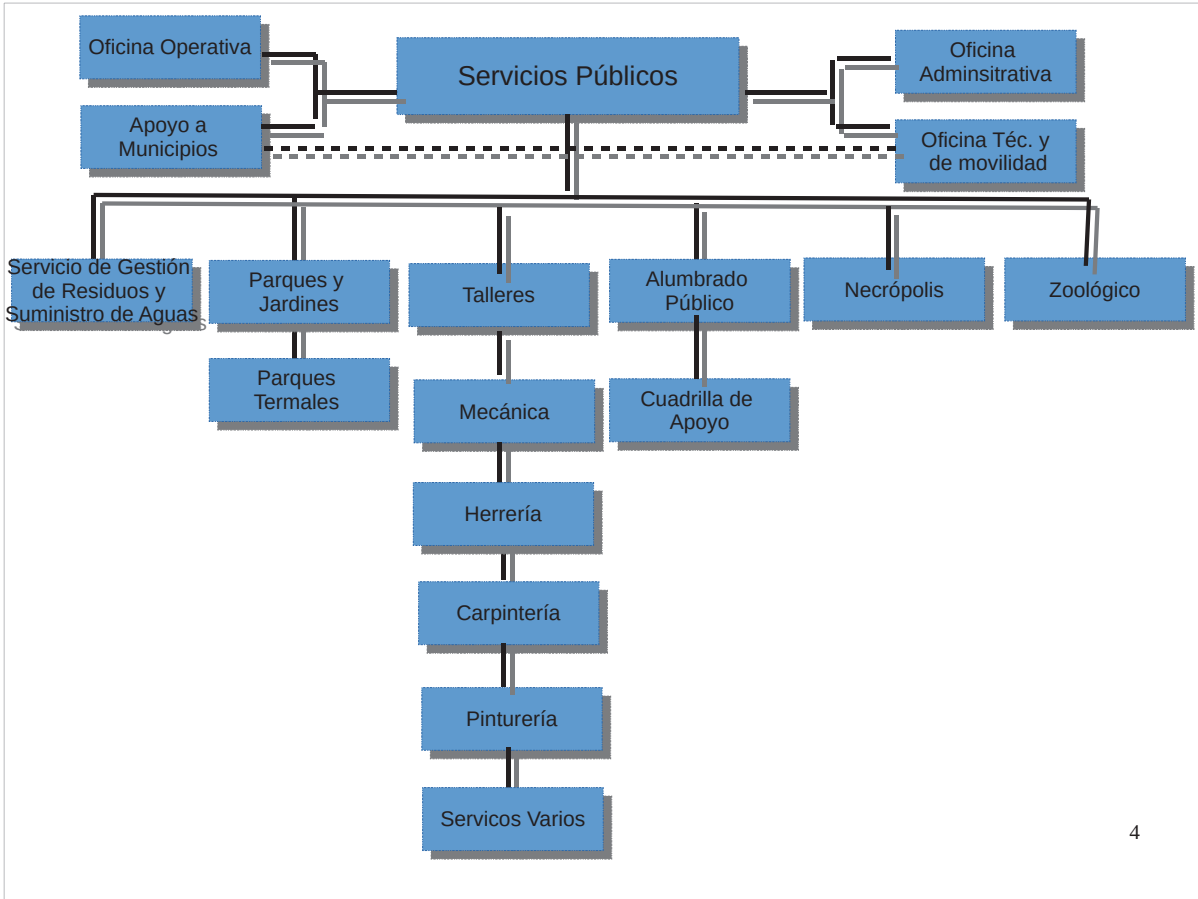
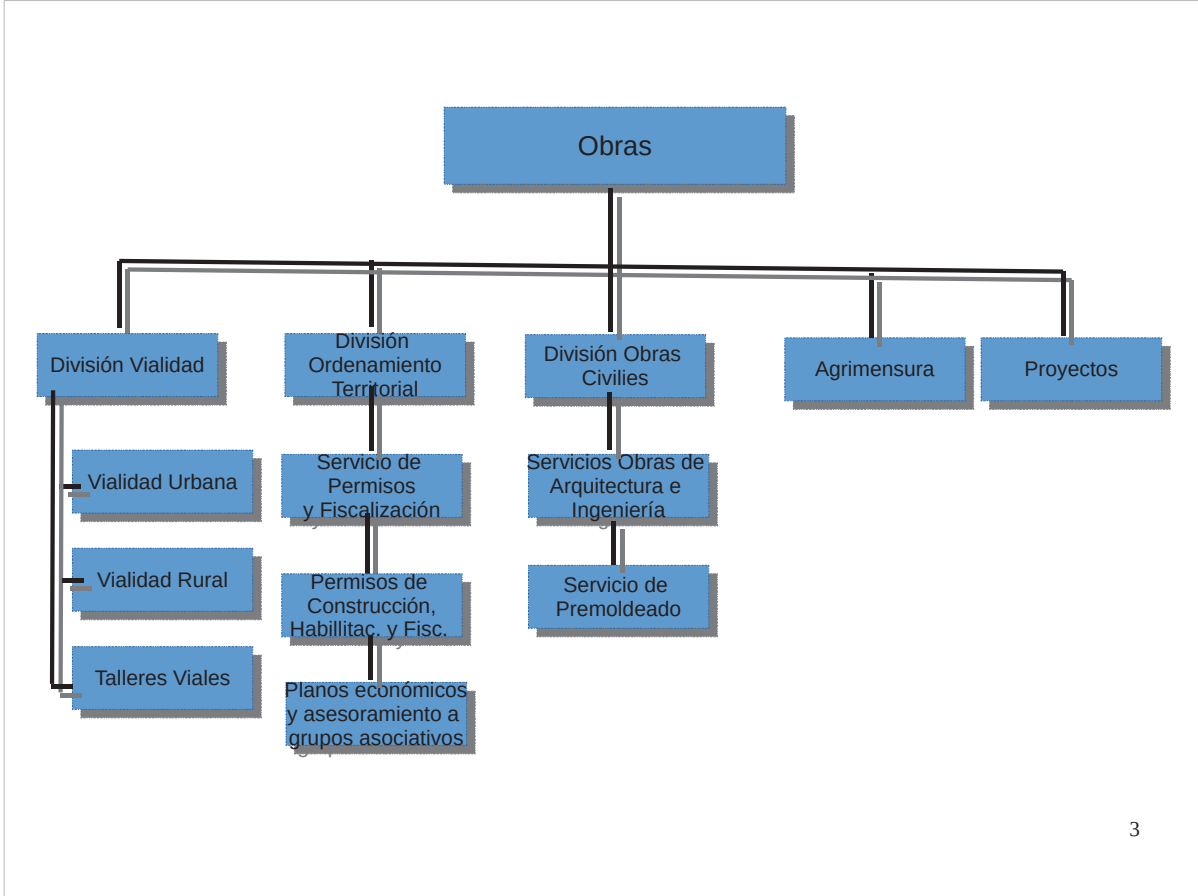

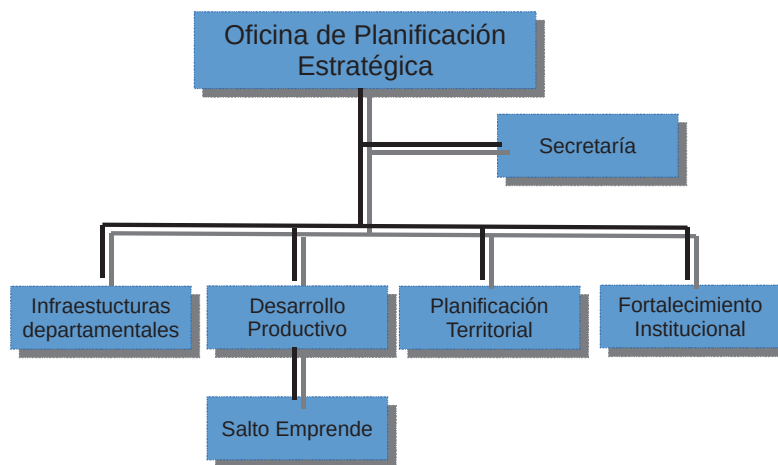

5

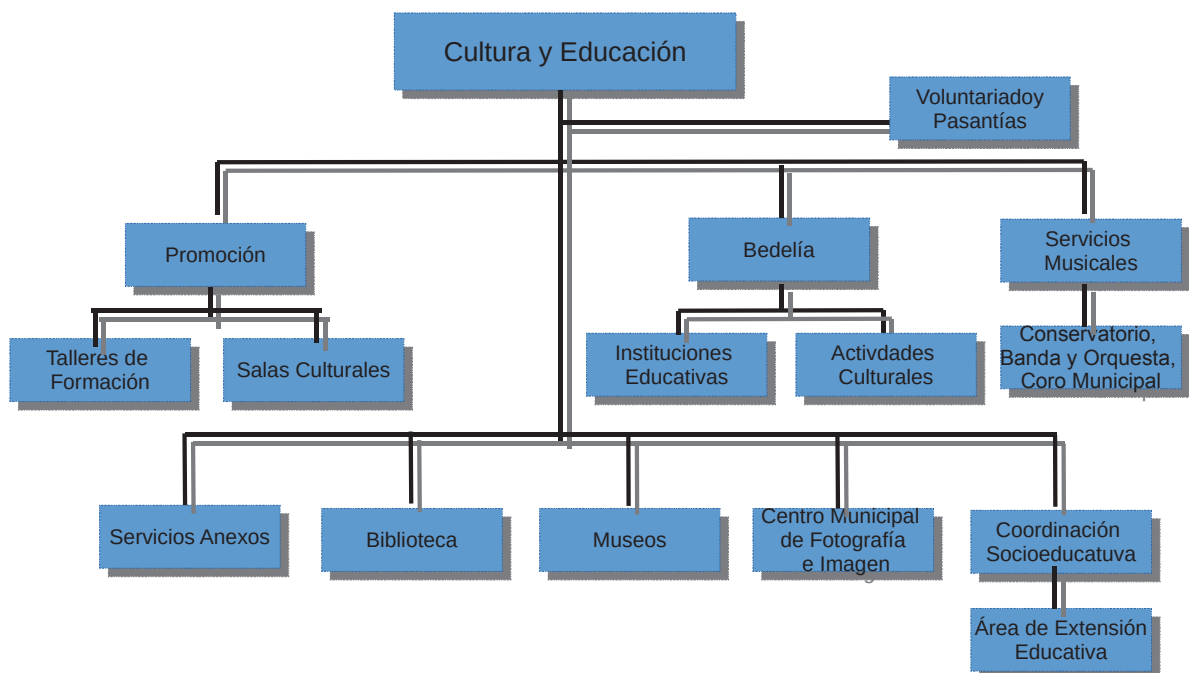

6

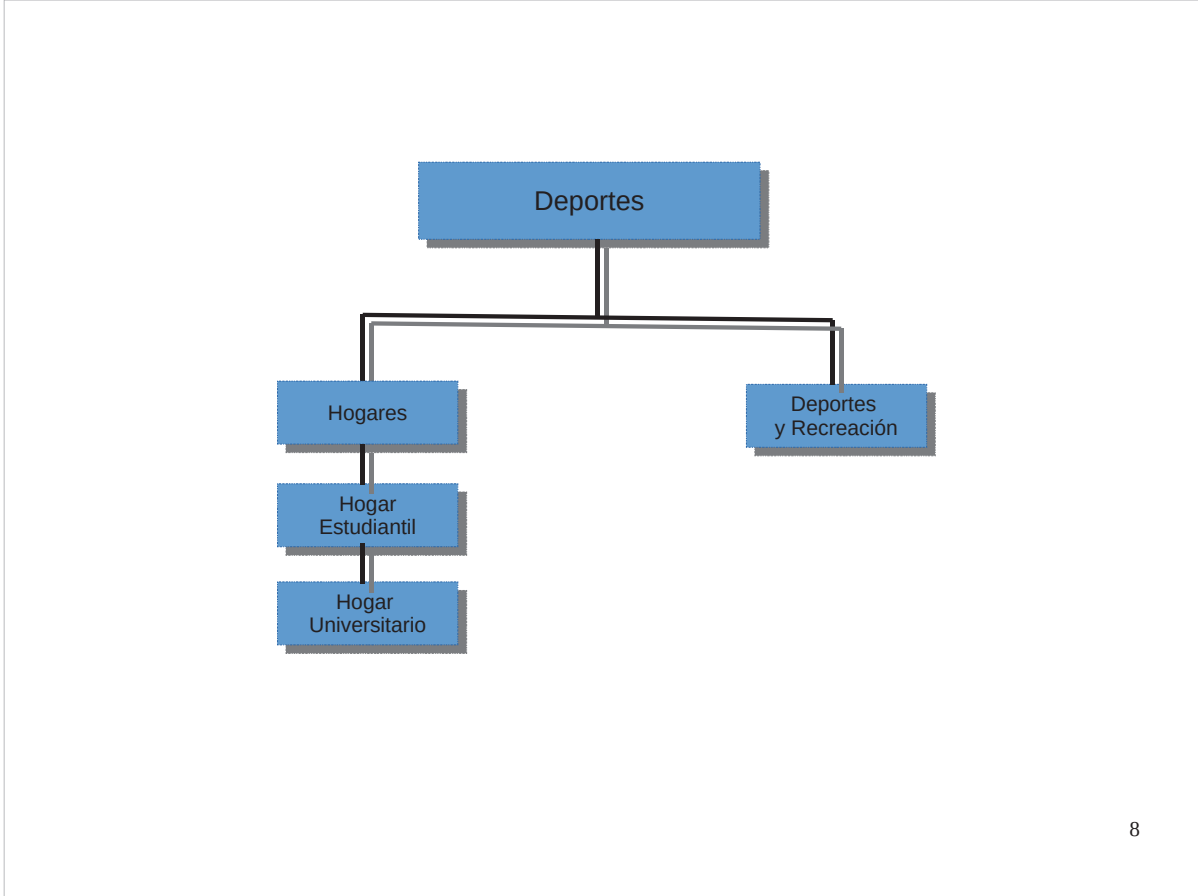
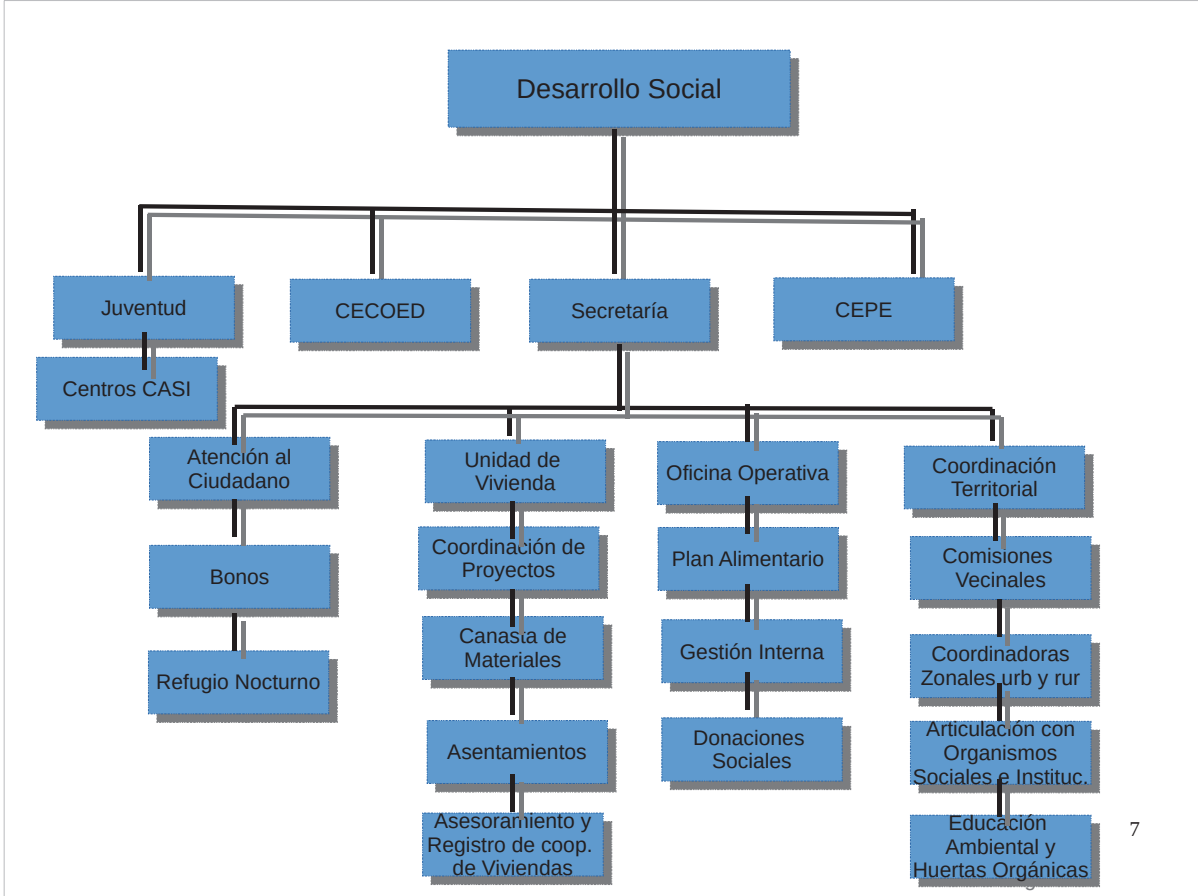

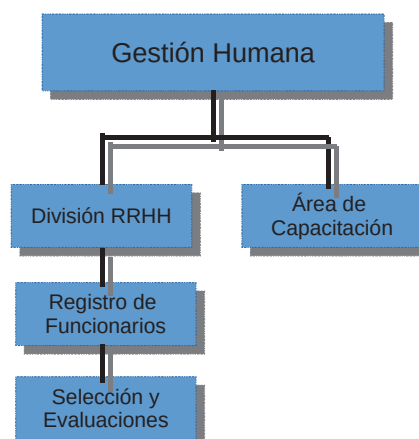
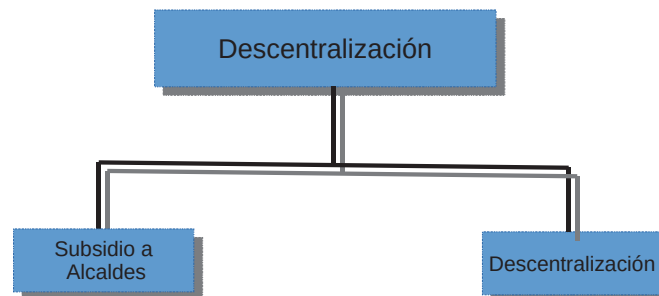

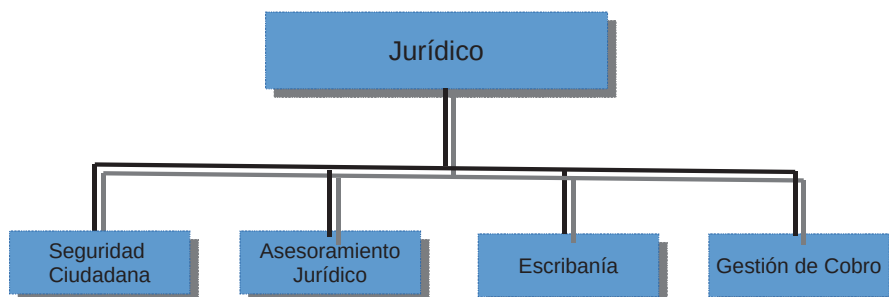

11

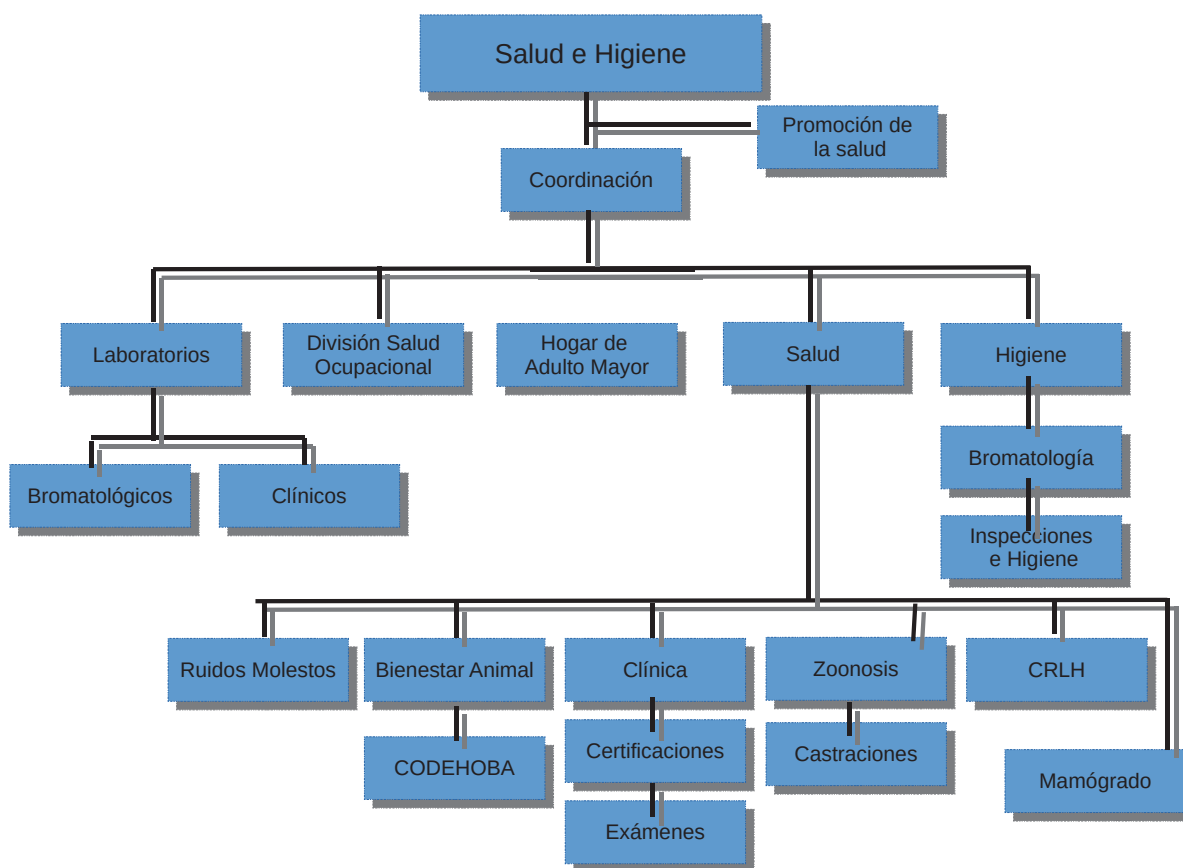

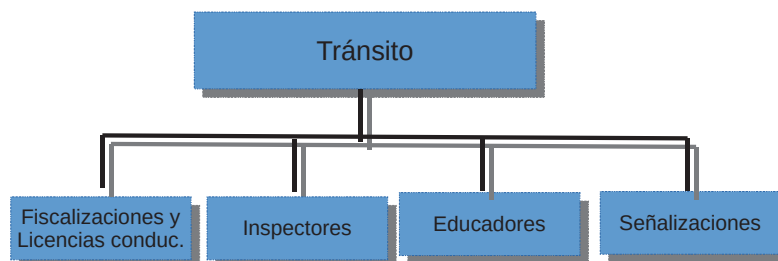

13

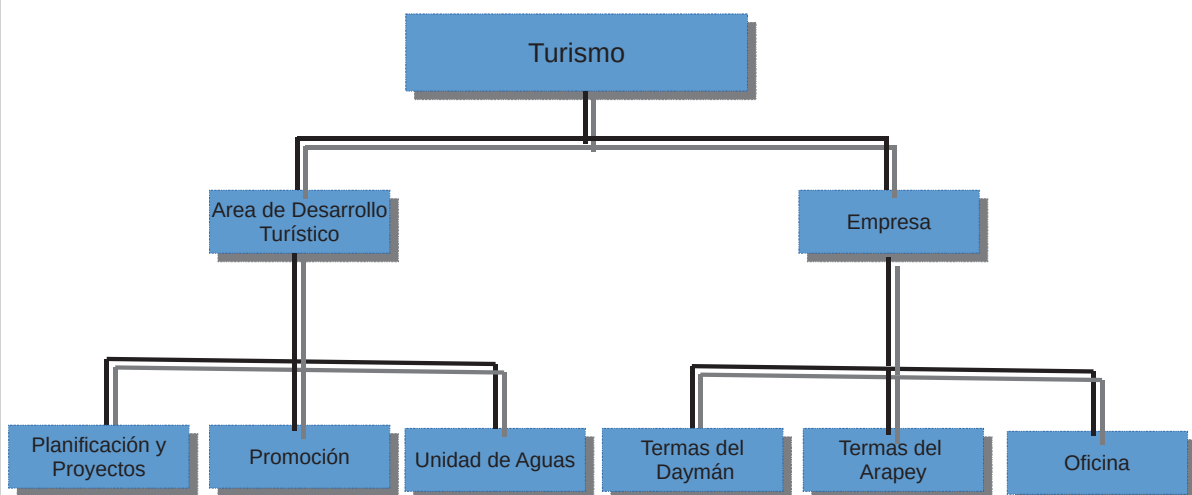

14

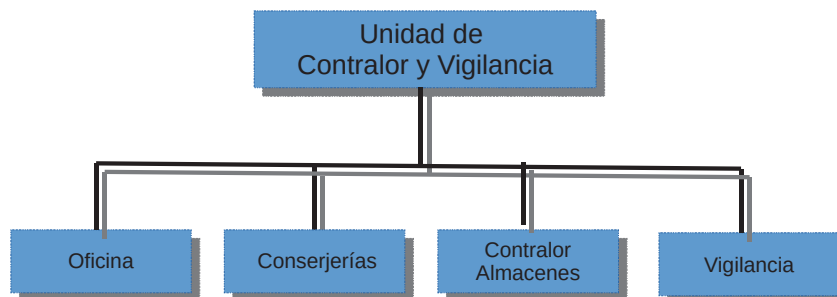
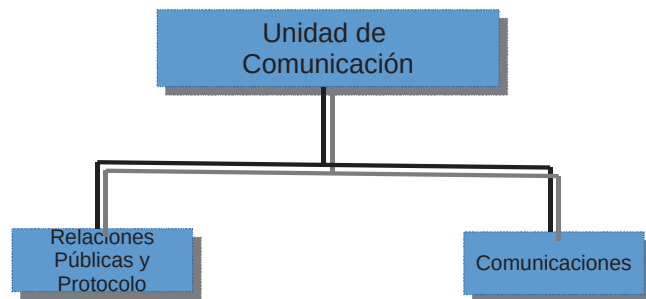

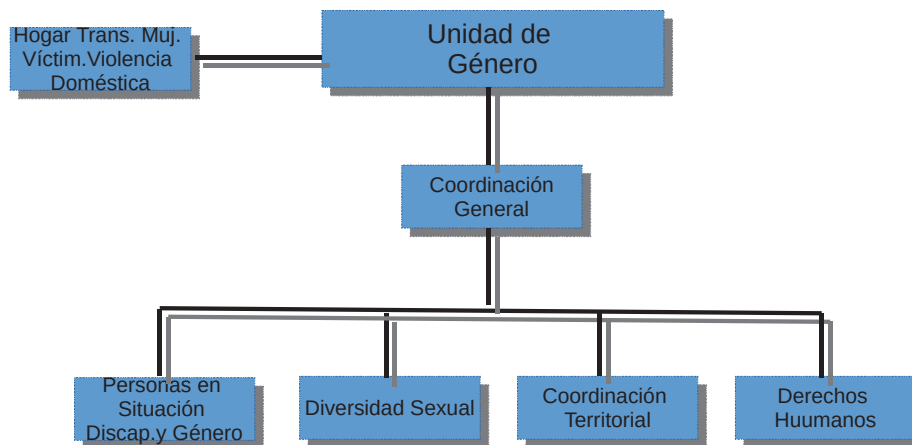

17

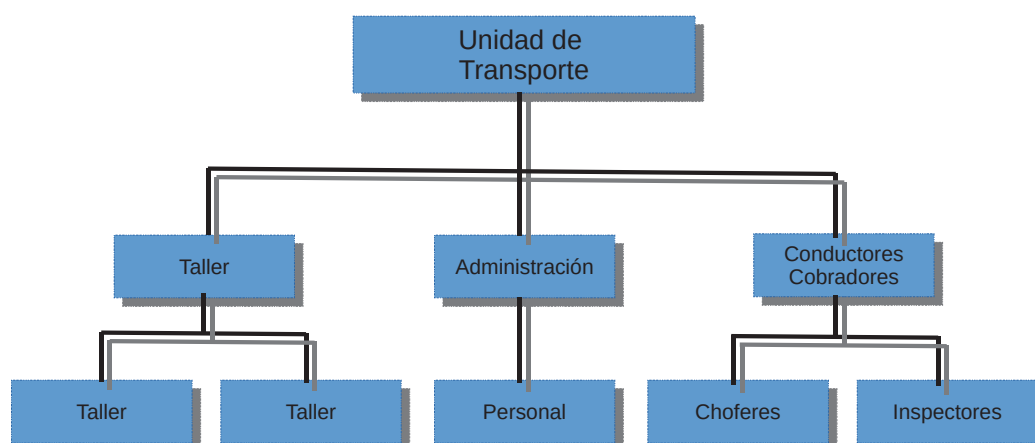

18

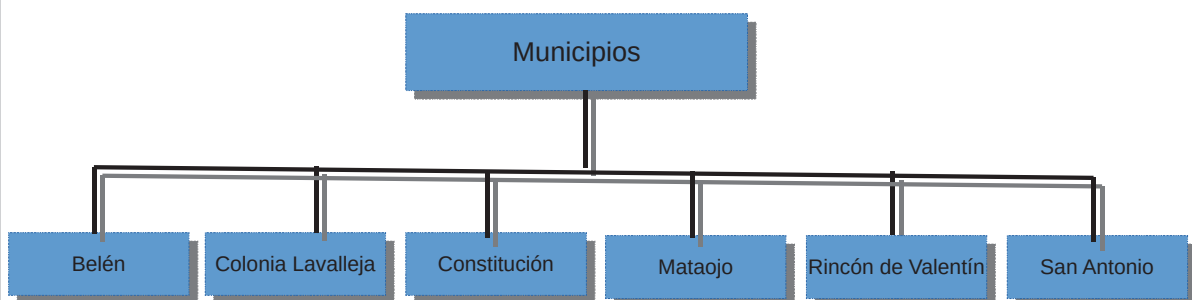
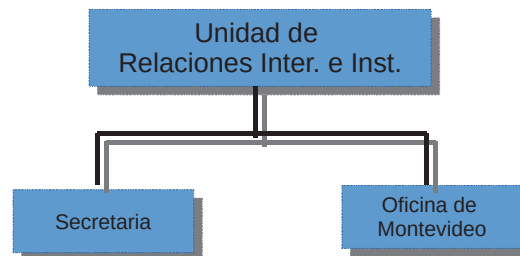

INTENDENCIA DE SALTO



PRESUPUESTO QUINQUENAL 2016 – 2020

ANEXO No 6

ESTUDIO DE LA POBLACIÓN DE FUNCIONARIOS DE LA INTENDENCIA DE SALTO





INTENDENCIA DE
SALTO



Centro Universitario
Salto



UNIVERSIDAD
DE LA REPÚBLICA
URUGUAY

ORGANIZACIÓN DE LA INTENDENCIA DE SALTO

Curso: Organizaciones Sociales

Lic. Ciencias Sociales

Estudiantes: Natalia Pintos

Valeria Fleitas

Valeria Aguilar

Docente: Dr. Alejandro Noboa

Intendencia de Salto

Distribución del funcionariado por departamentos y unidades

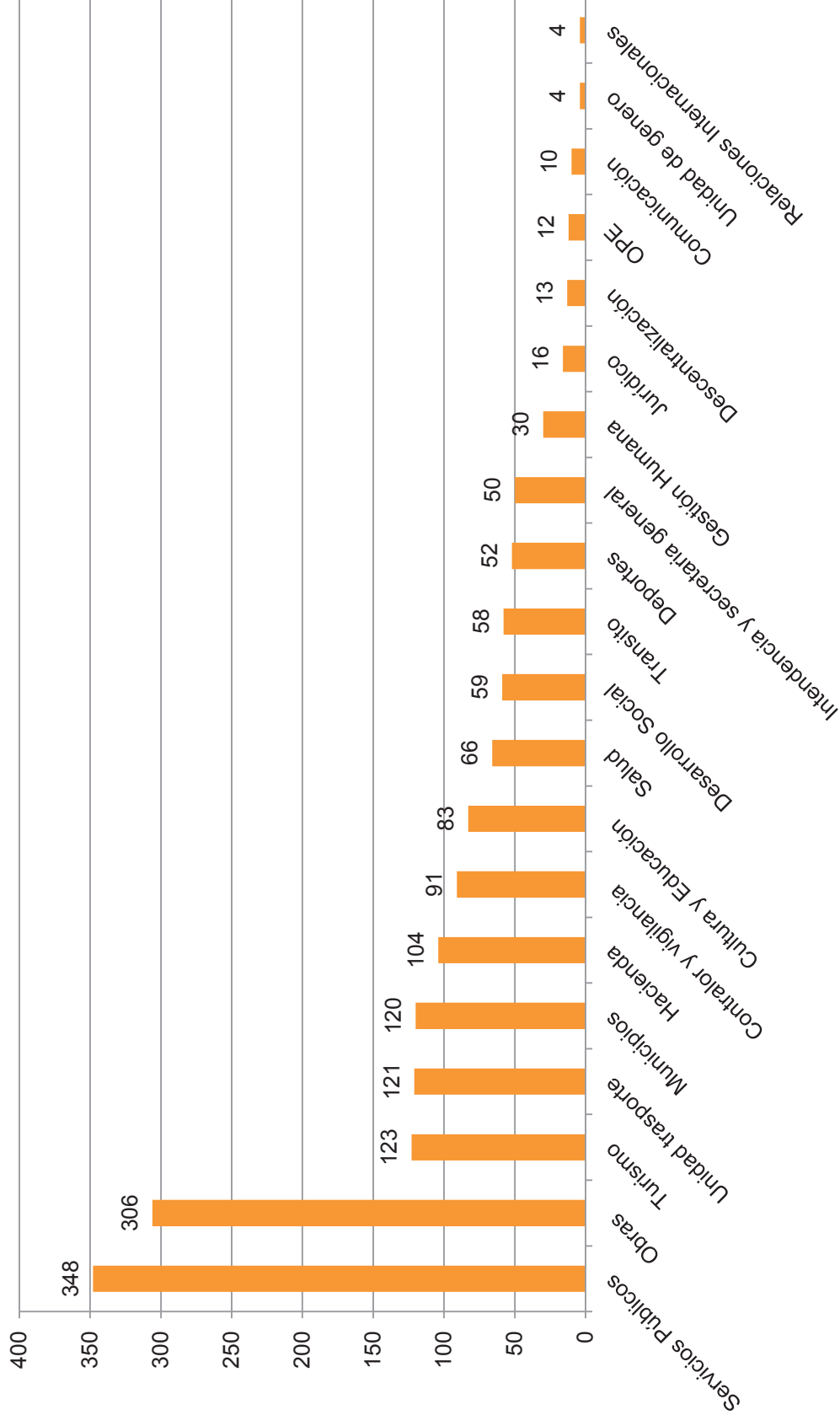

Intendencia de Salto

Distribución por sexo

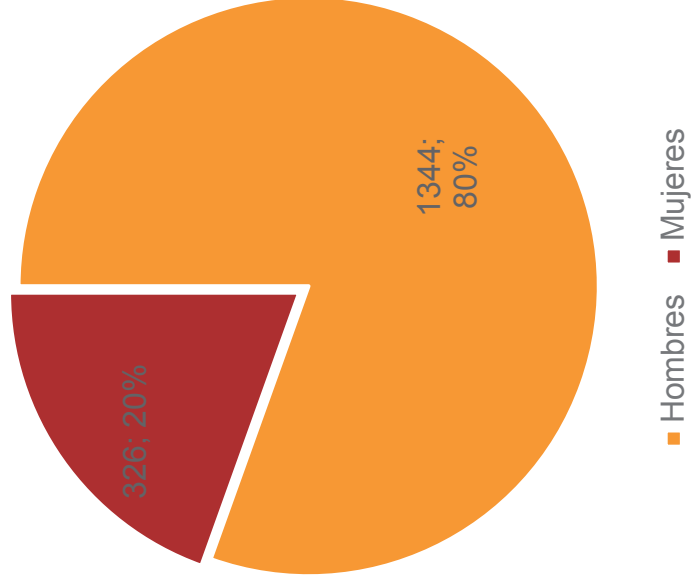

Distribución por Condición

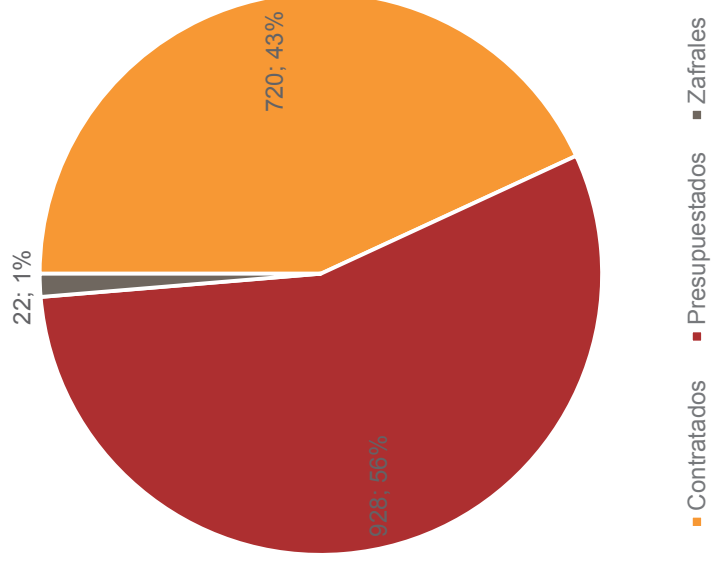

Intendencia de Salto

Distribución por escalafón y sexo

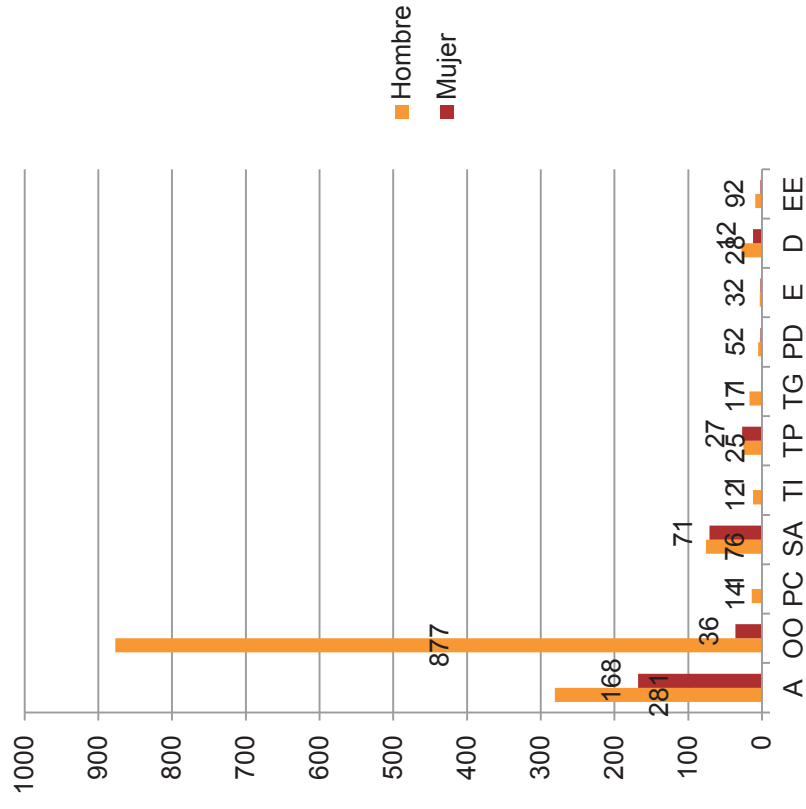

Distribución por escalafón

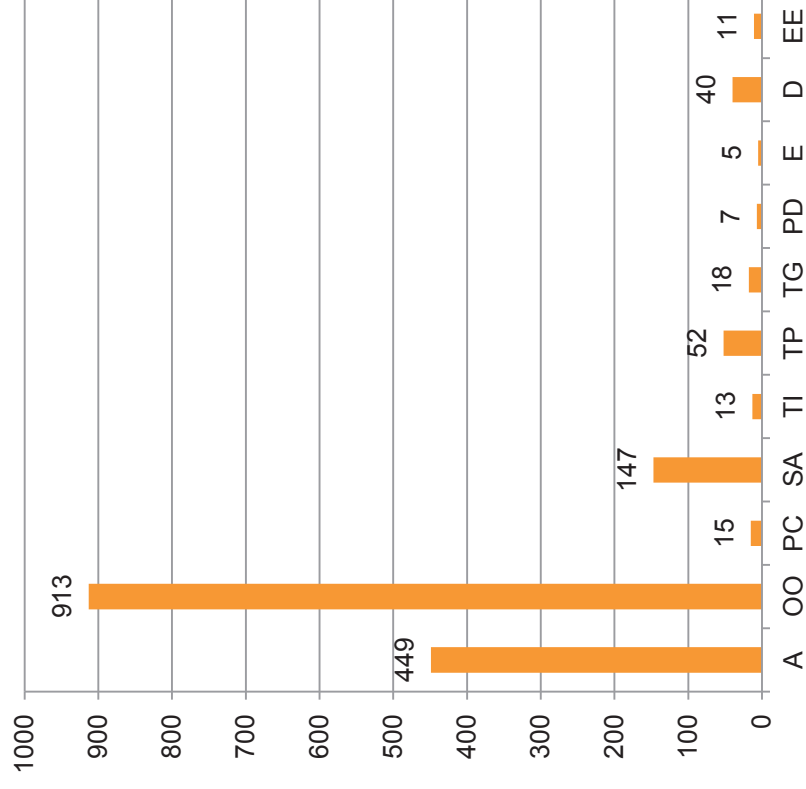

Intendencia de Salto

Distribución por grados y sexo

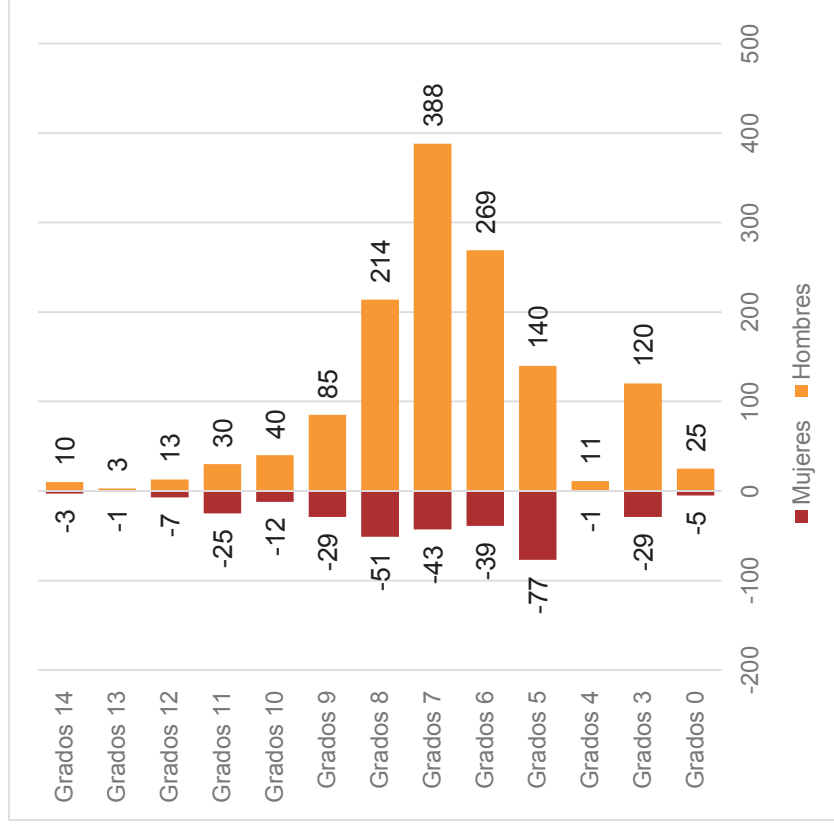

Distribución por grados

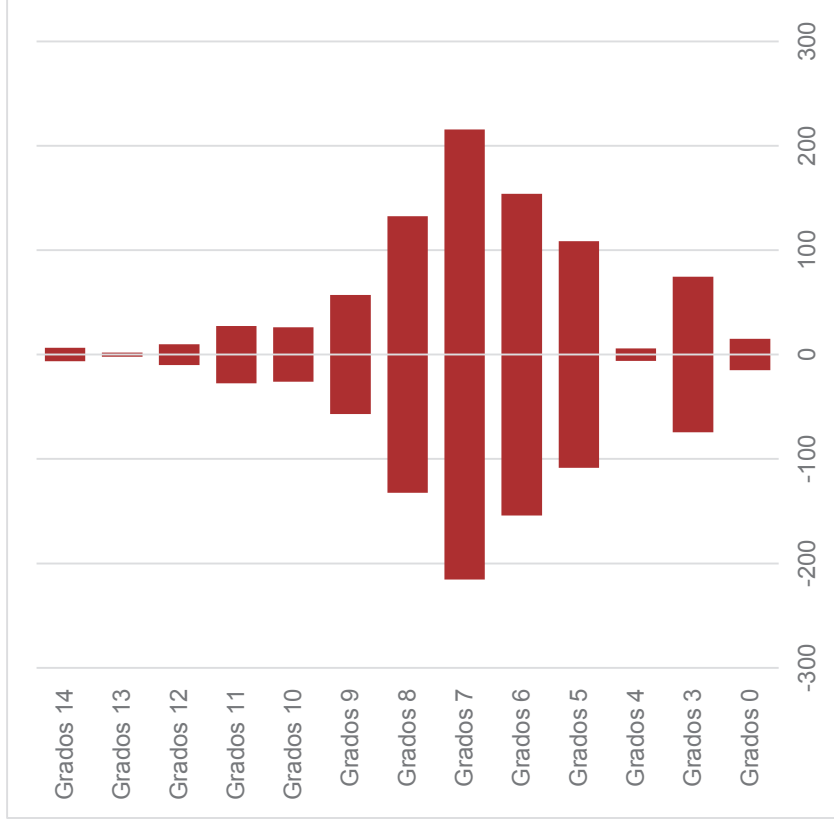

Departamento de tránsito

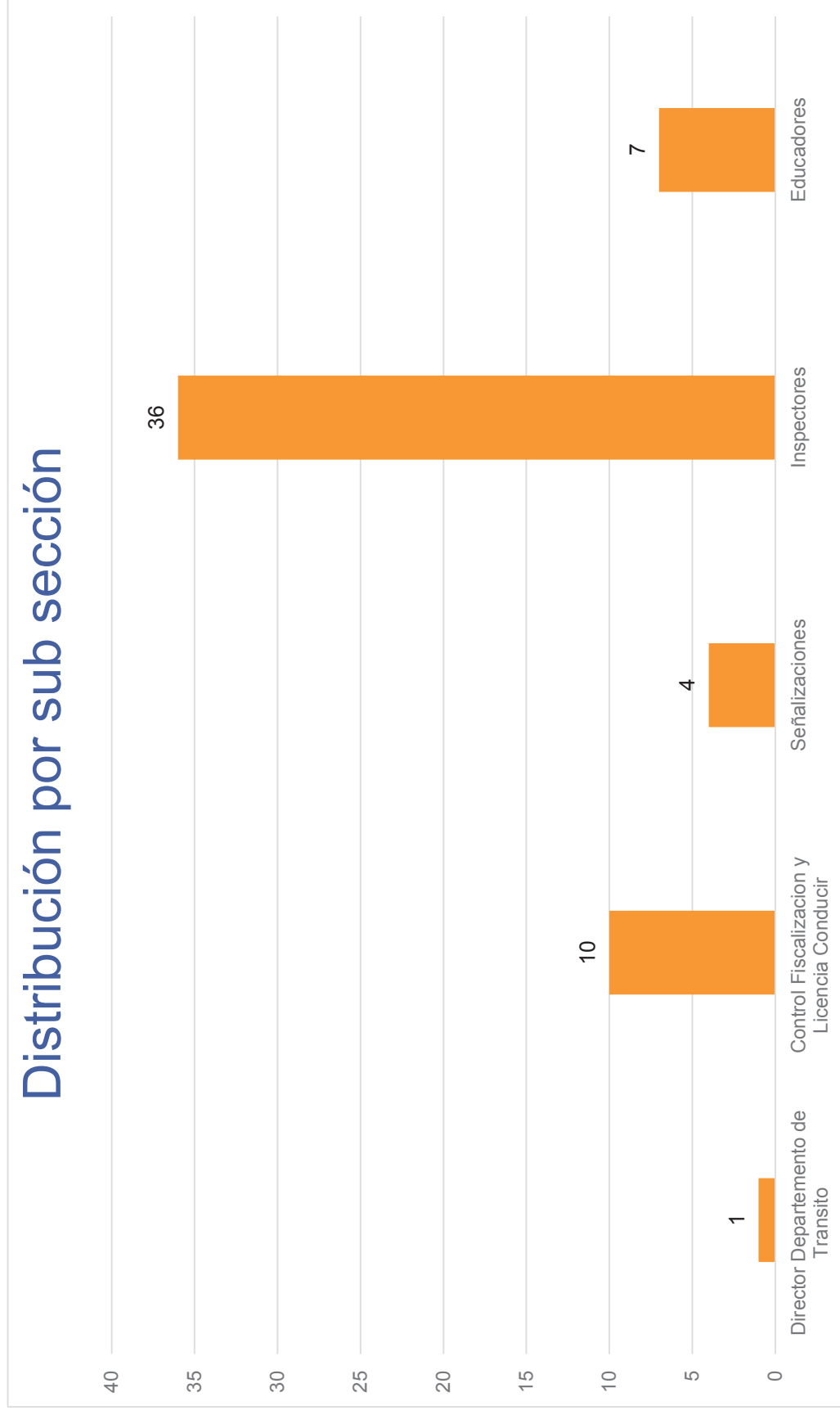

Departamento de tránsito

Distribución por sexo

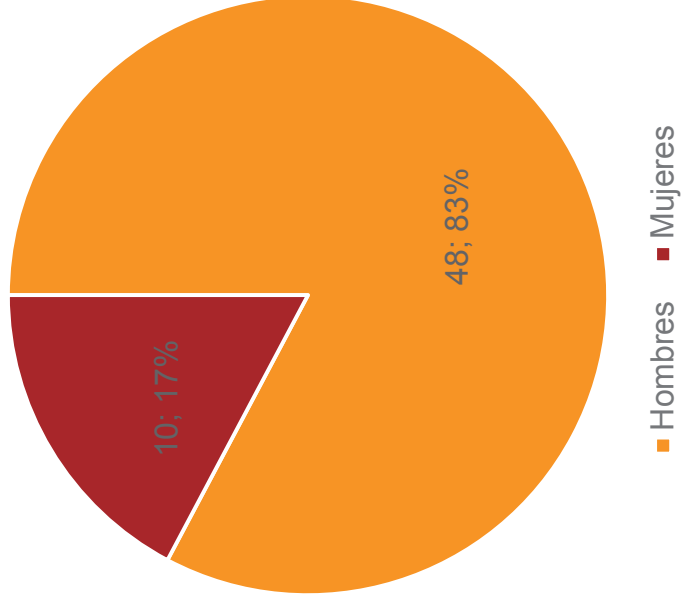

Distribución por Condición

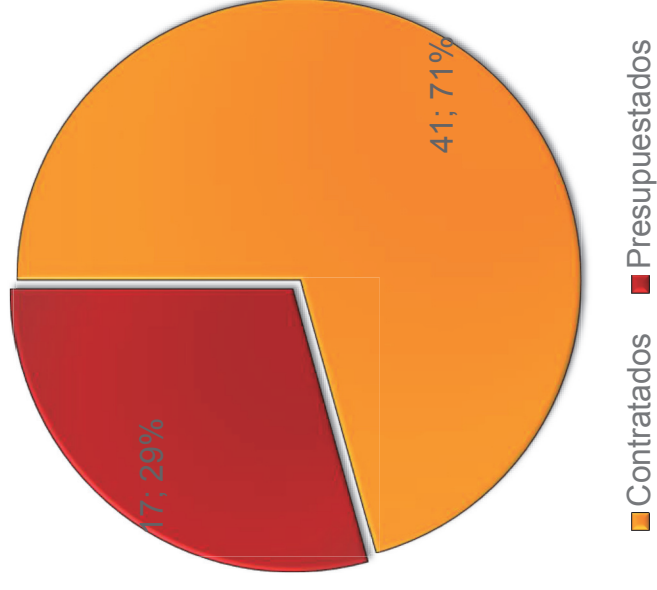

Departamento de tránsito

Distribución por escalafón y sexo

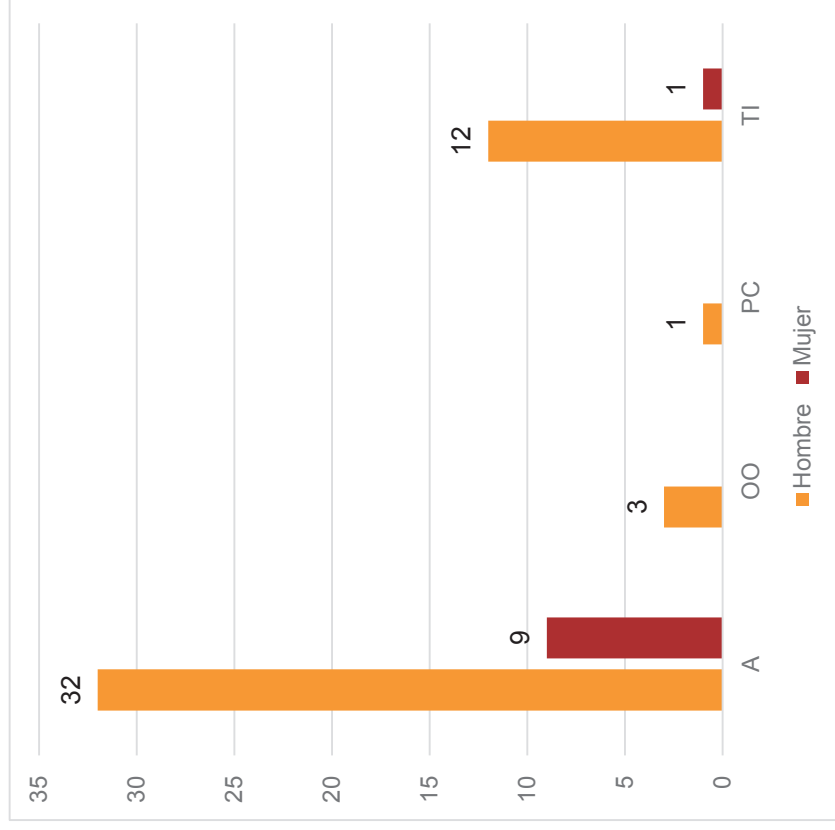

Distribución por escalafón

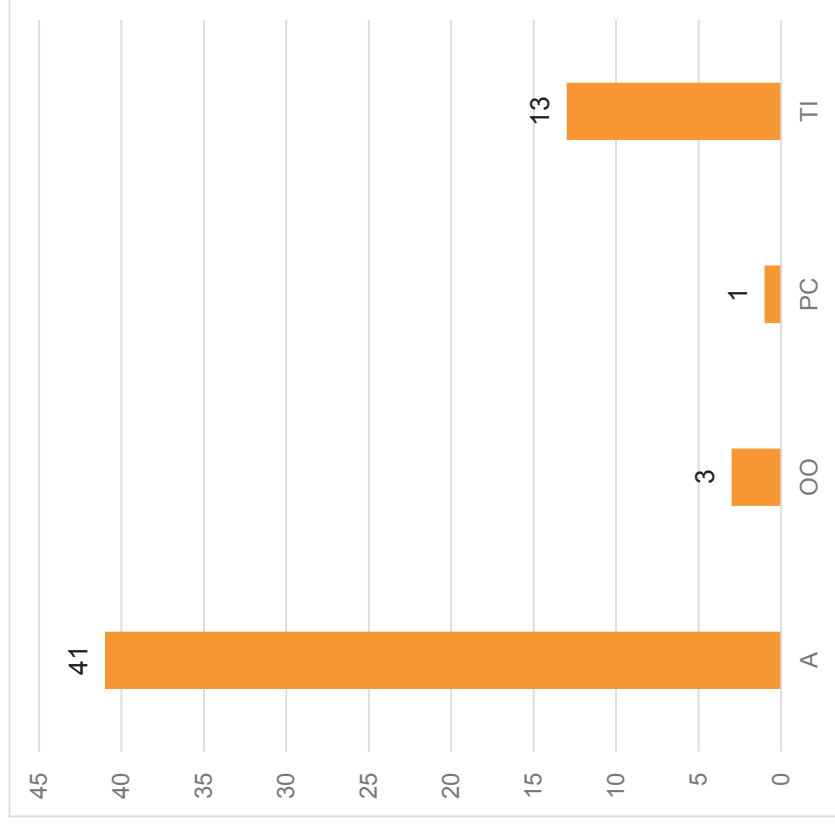

Departamento de tránsito

Distribución por grados

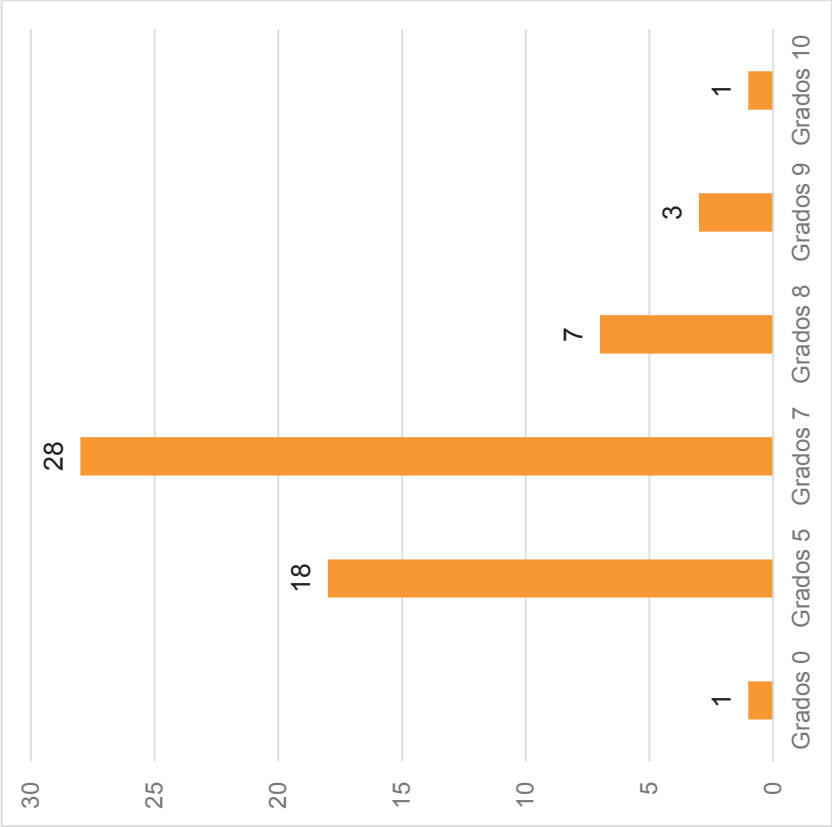

Distribución por grados y sexo

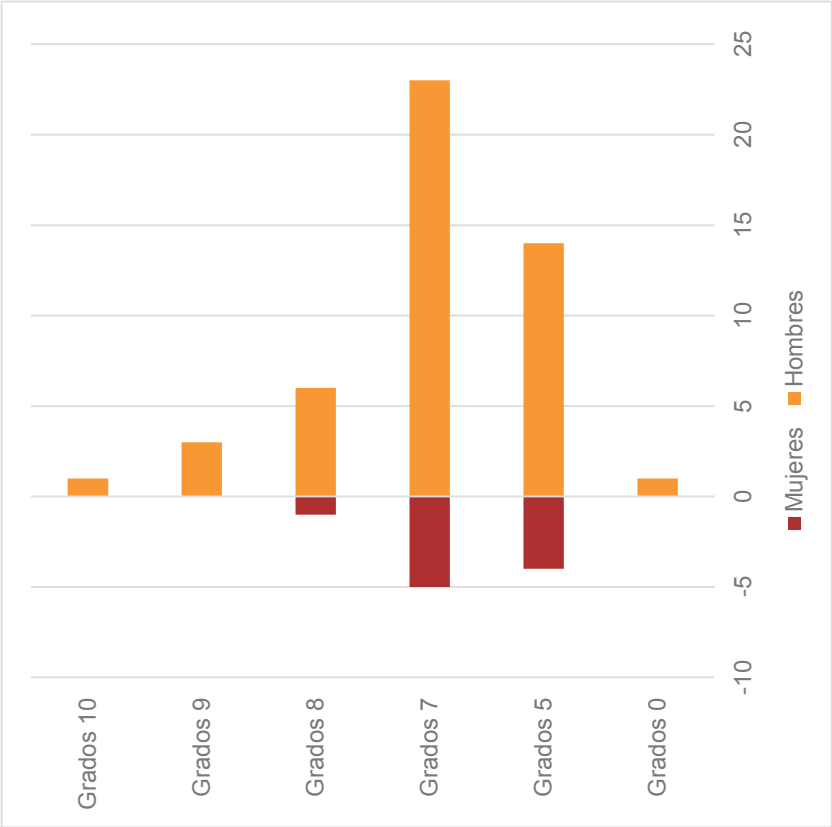

Unidad de comunicación

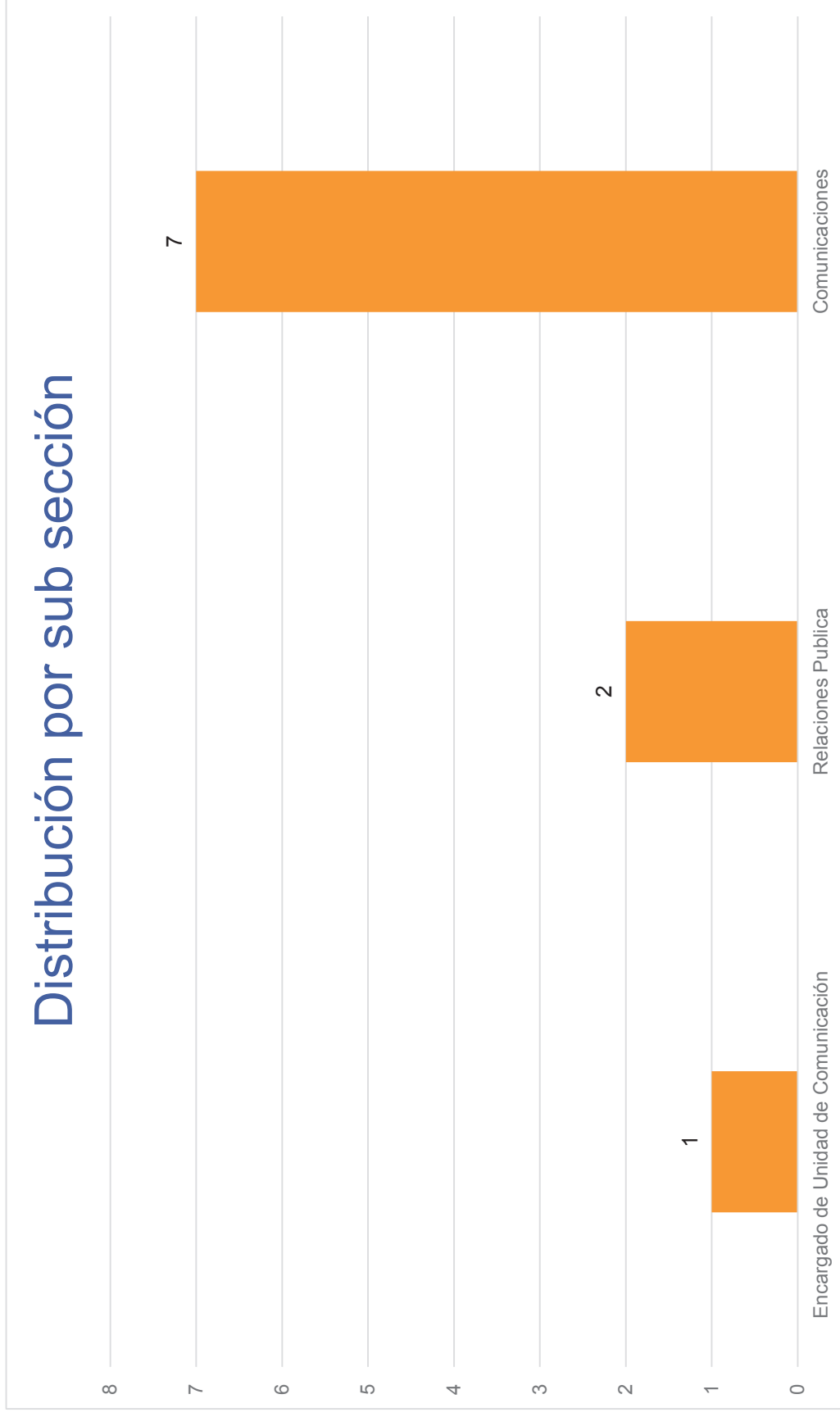

Unidad de comunicación

Distribución por sexo

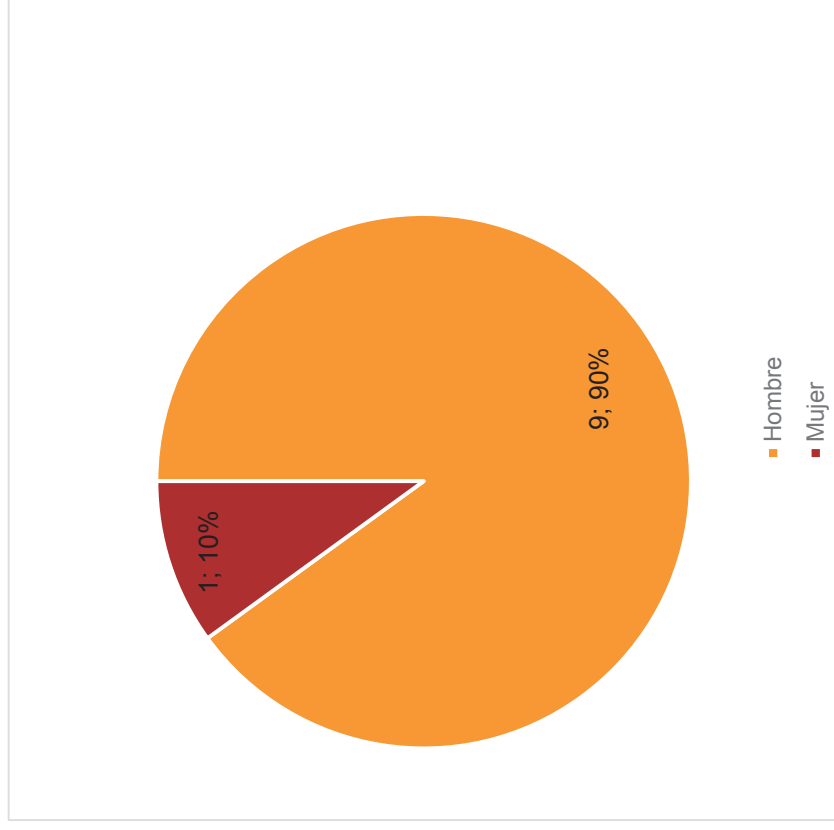

Distribución por condición

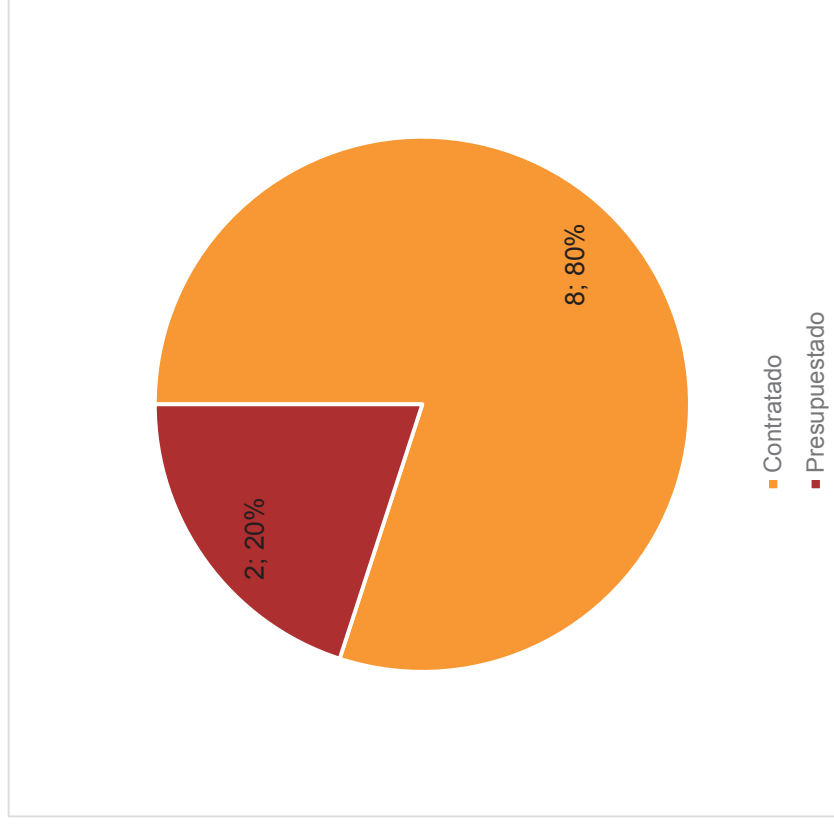

Unidad de comunicación

Distribución por escalafón y sexo

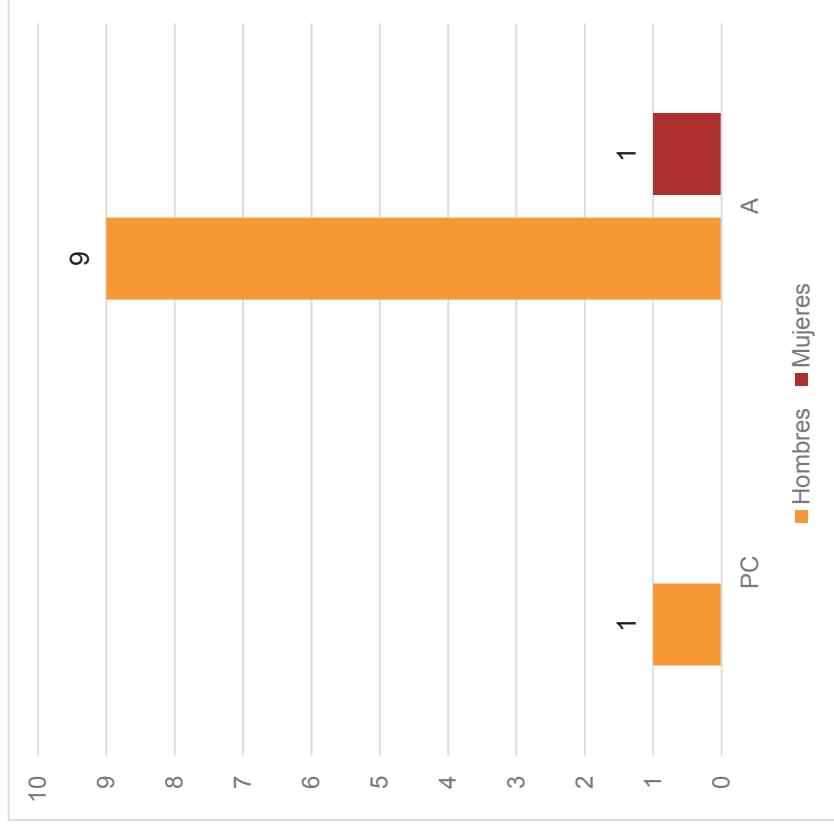

Distribución por escalafón

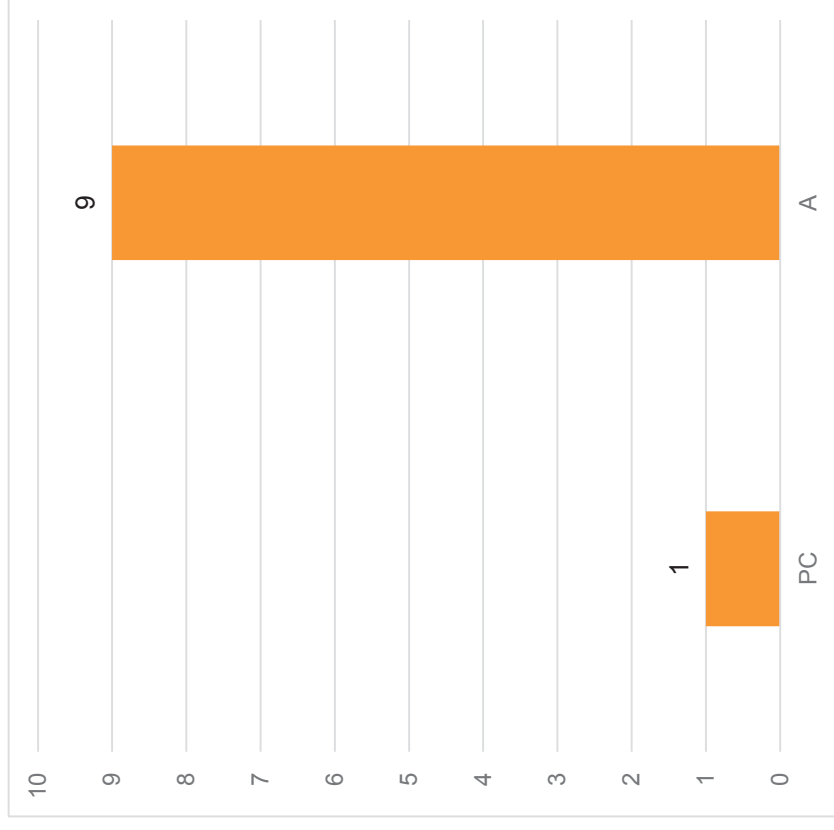

Unidad de comunicación

Distribución por grados

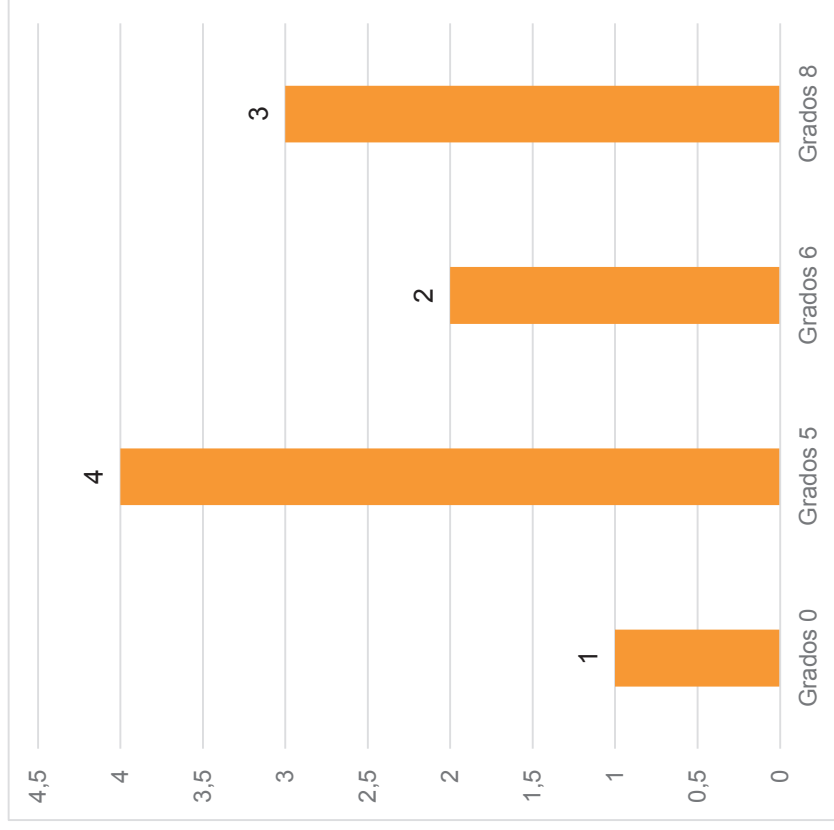

Distribución por grados y sexo

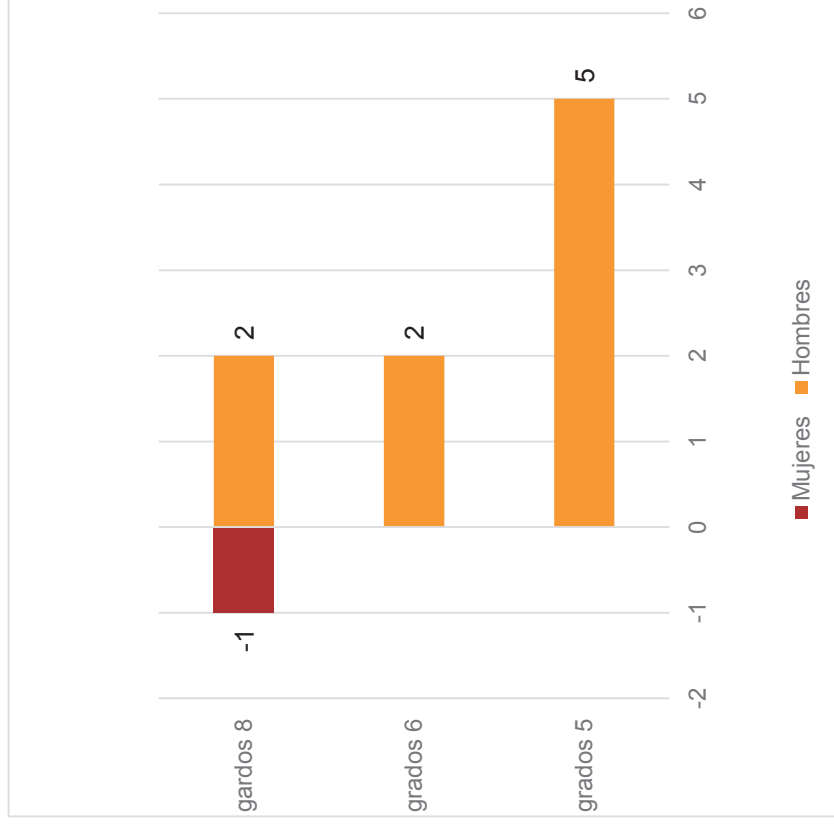

Unidad de Contralor y Vigilancia

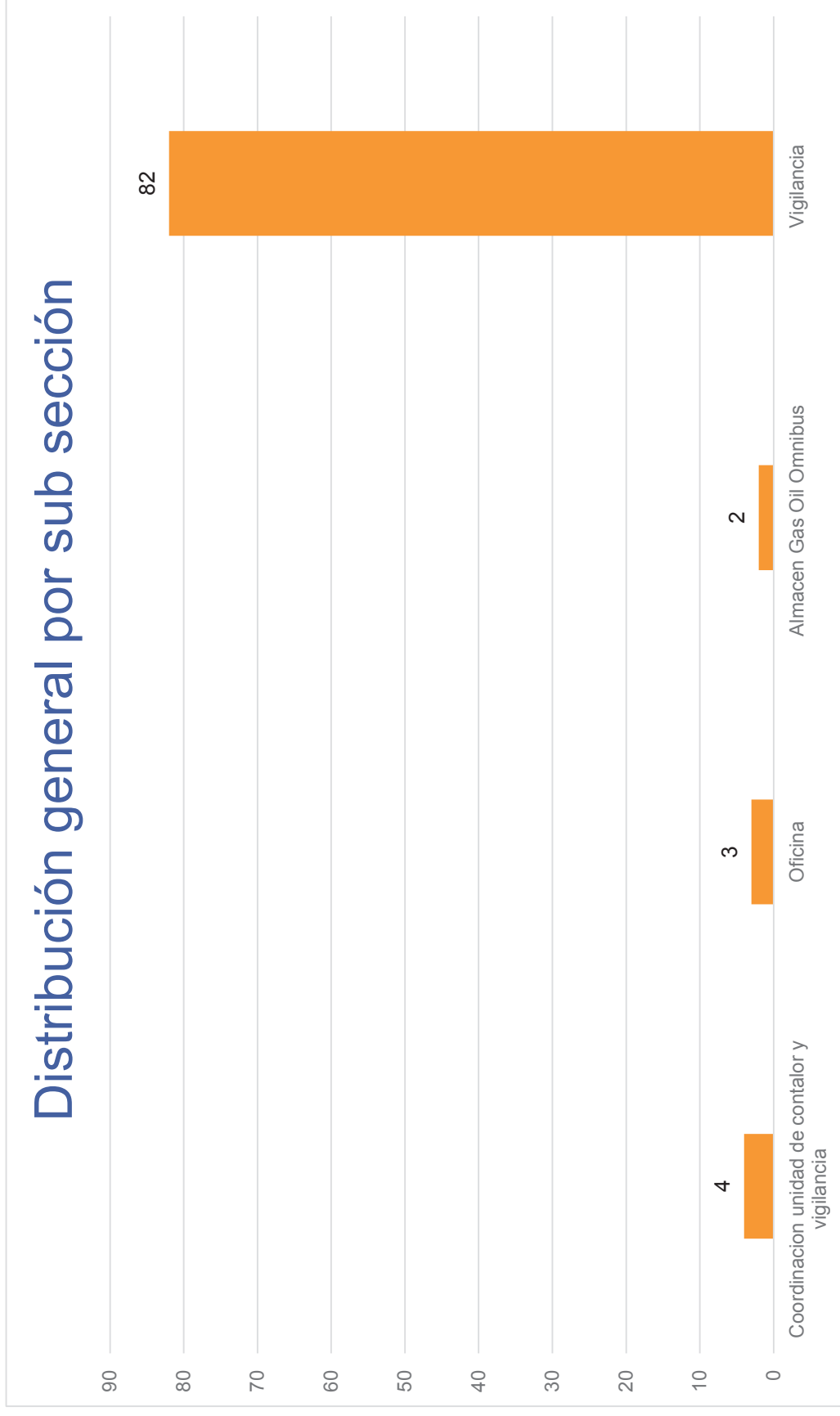

Unidad de Contralor y Vigilancia

Distribución por sexo

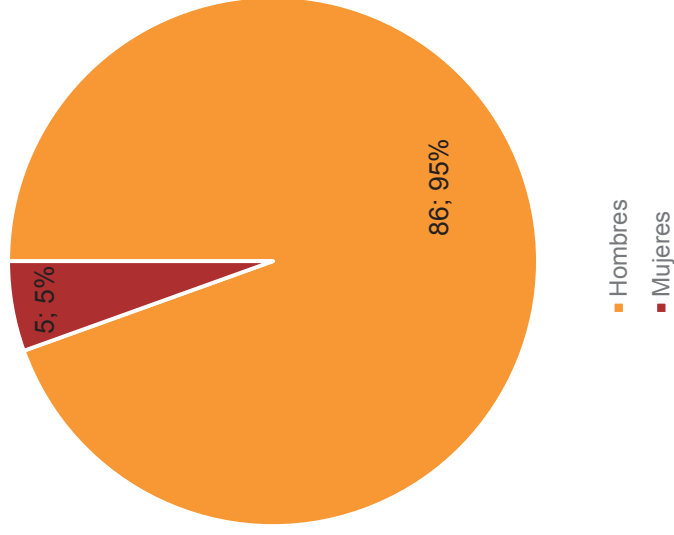

Distribución por condición

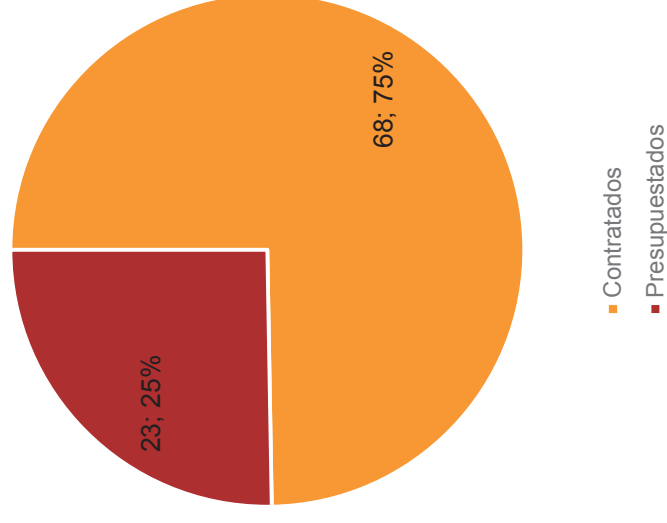

Unidad de Contralor y Vigilancia

Distribución por escalafón y sexo

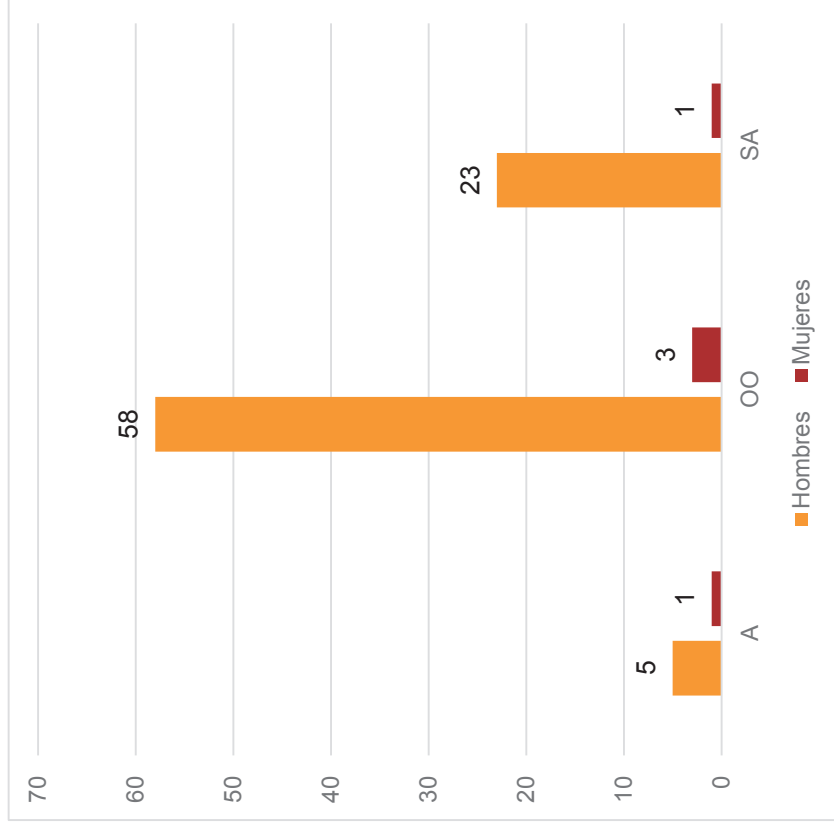

Distribución por escalafón

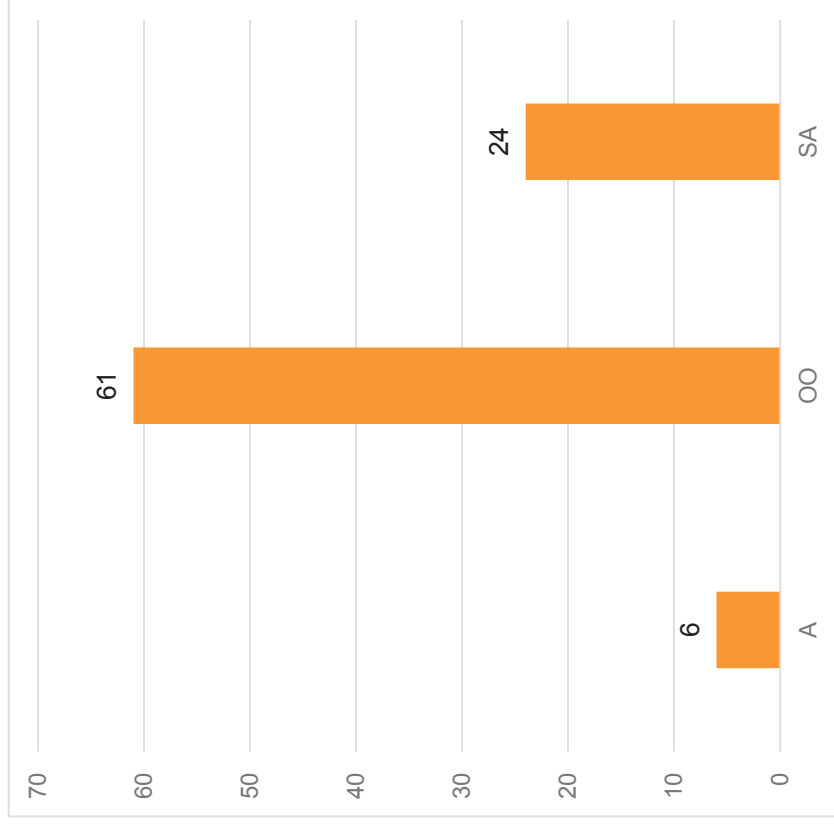

Unidad de Contralor y Vigilancia

Distribución por Grados

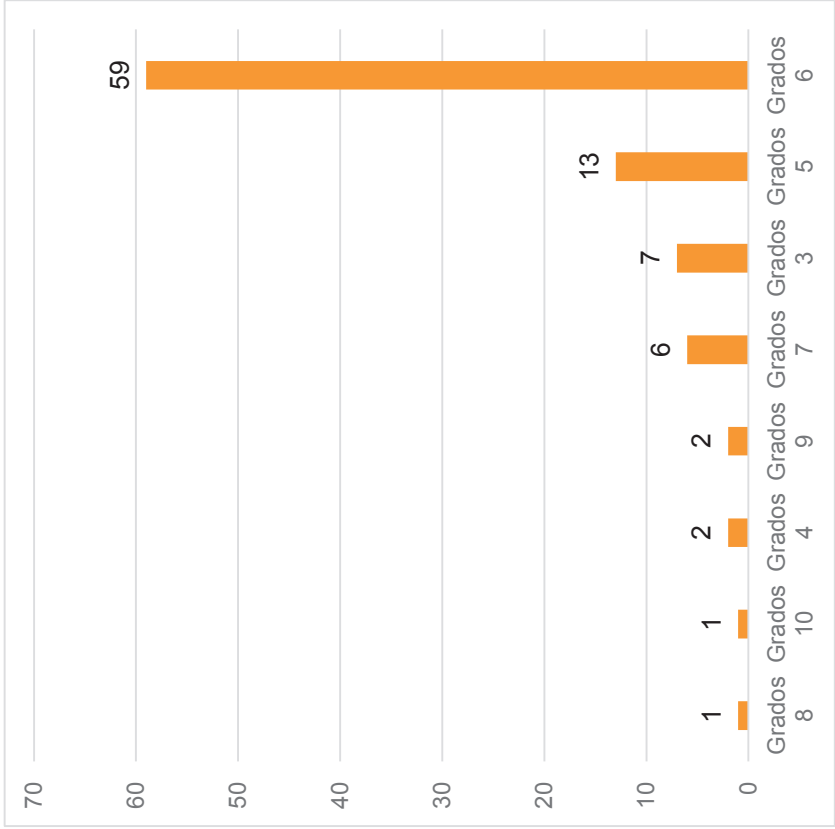

Distribución por grados y sexo

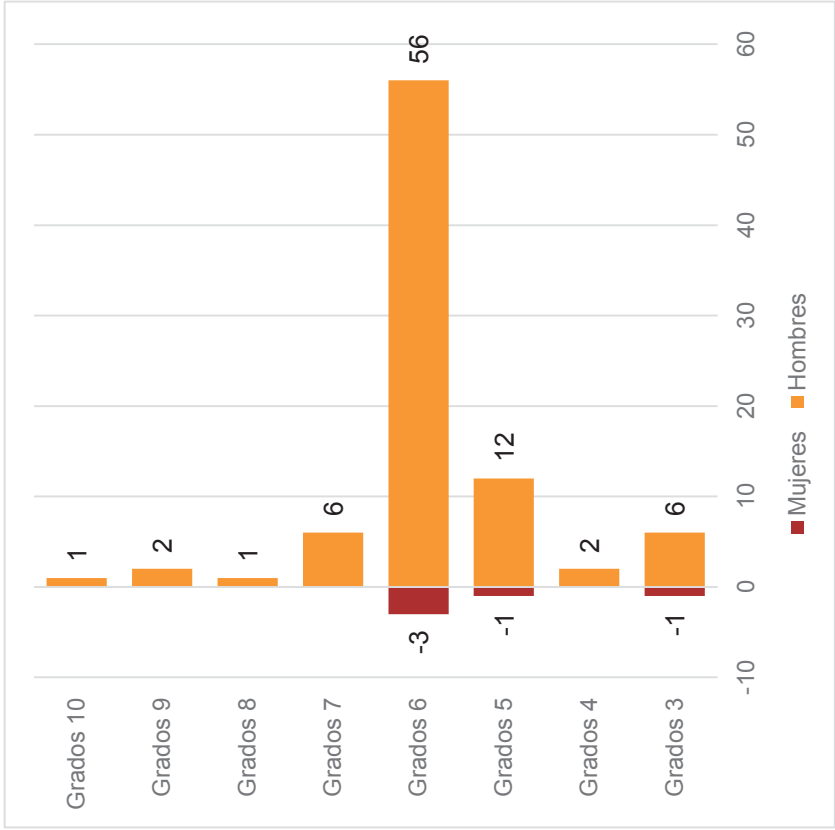

Unidad de transporte

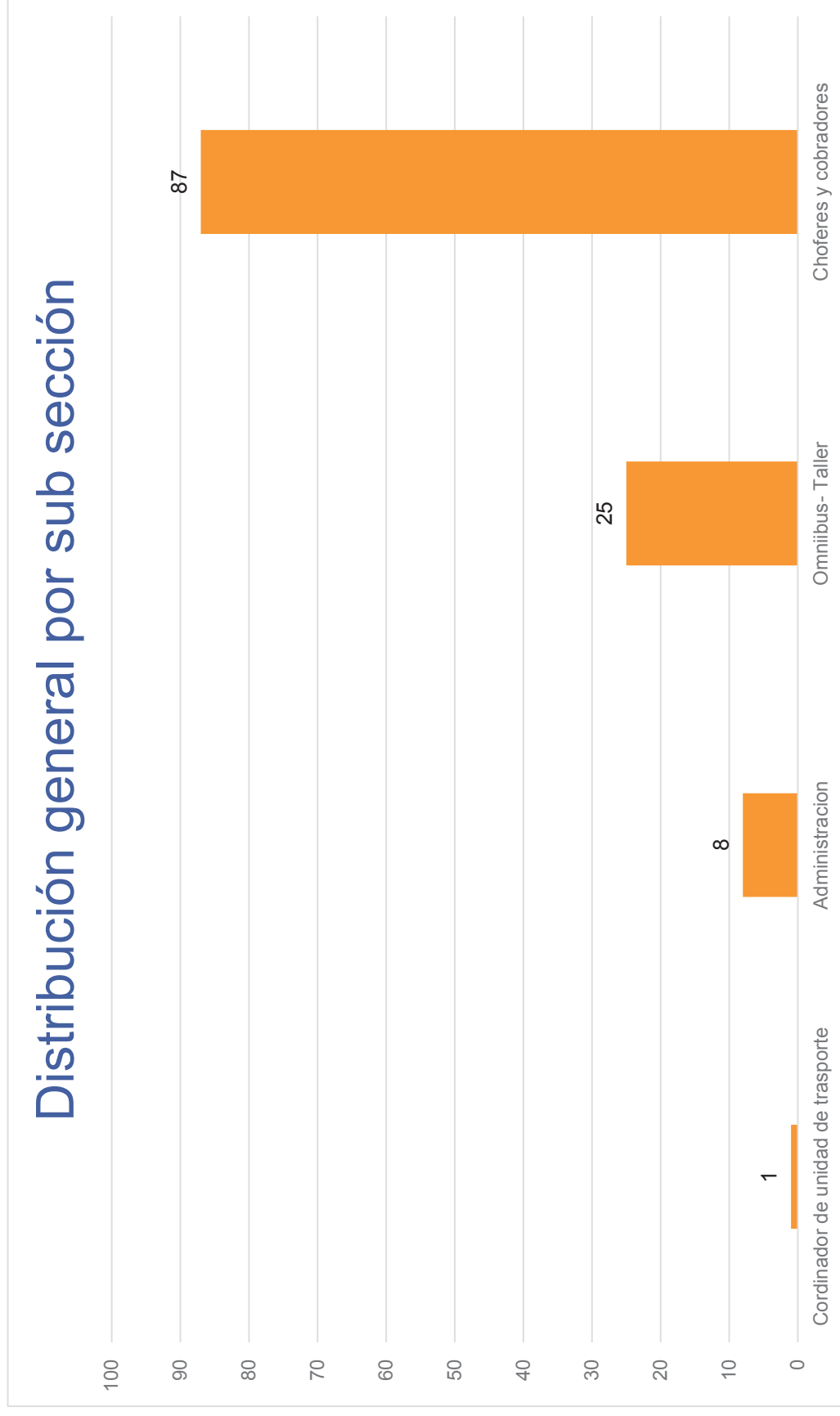

Unidad de transporte

Distribución por sexo

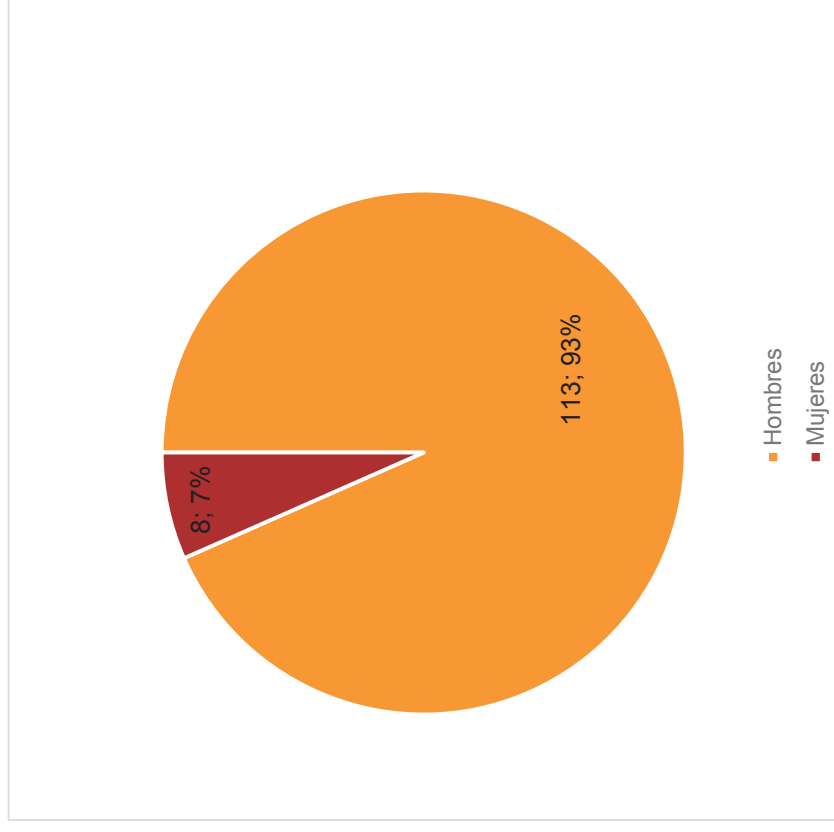

Distribución por condición

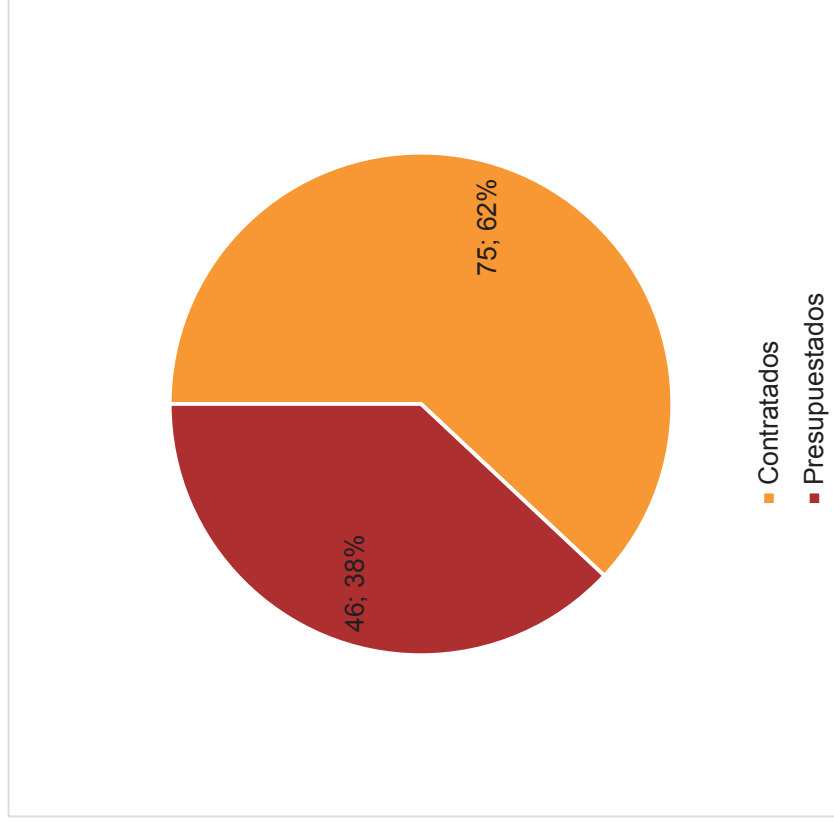

Unidad de transporte

Distribución de escalafones

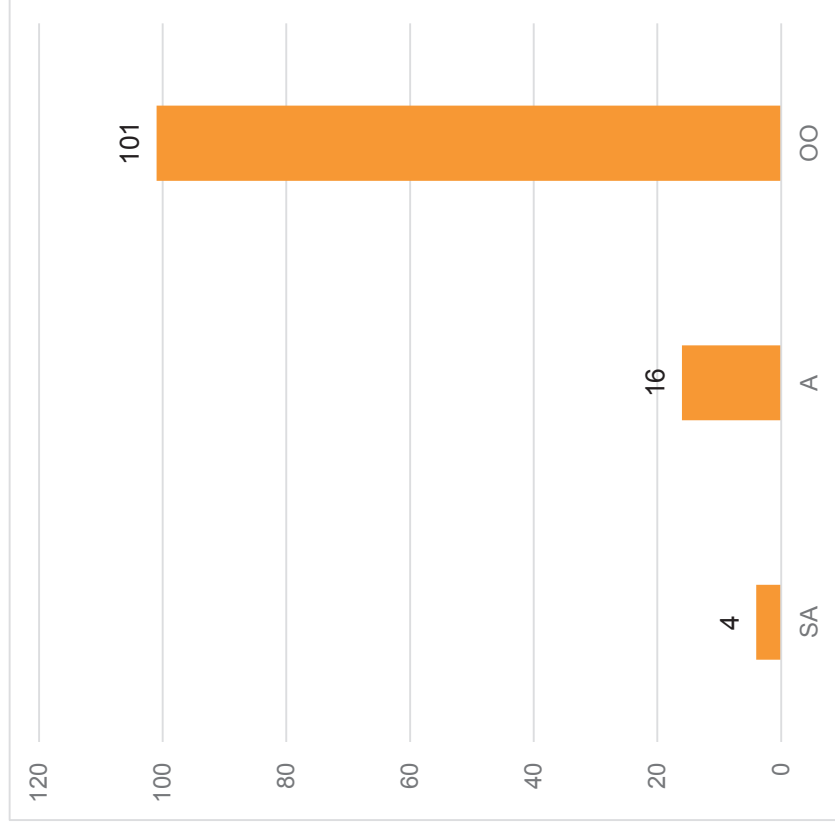

Distribución por escalafón y sexo

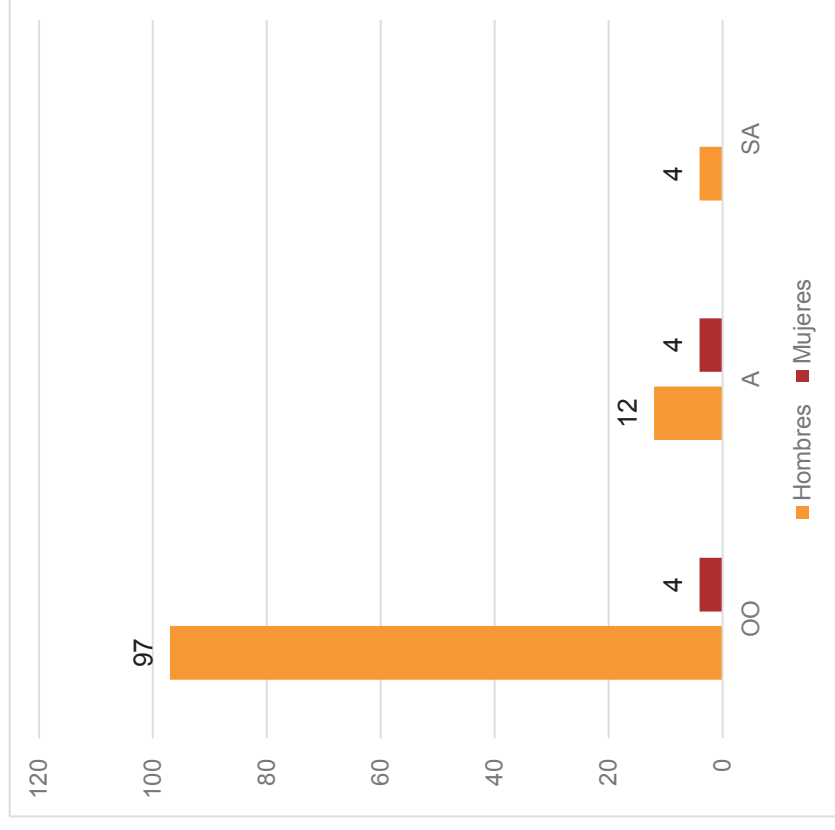

Unidad de transporte

Distribución por grados

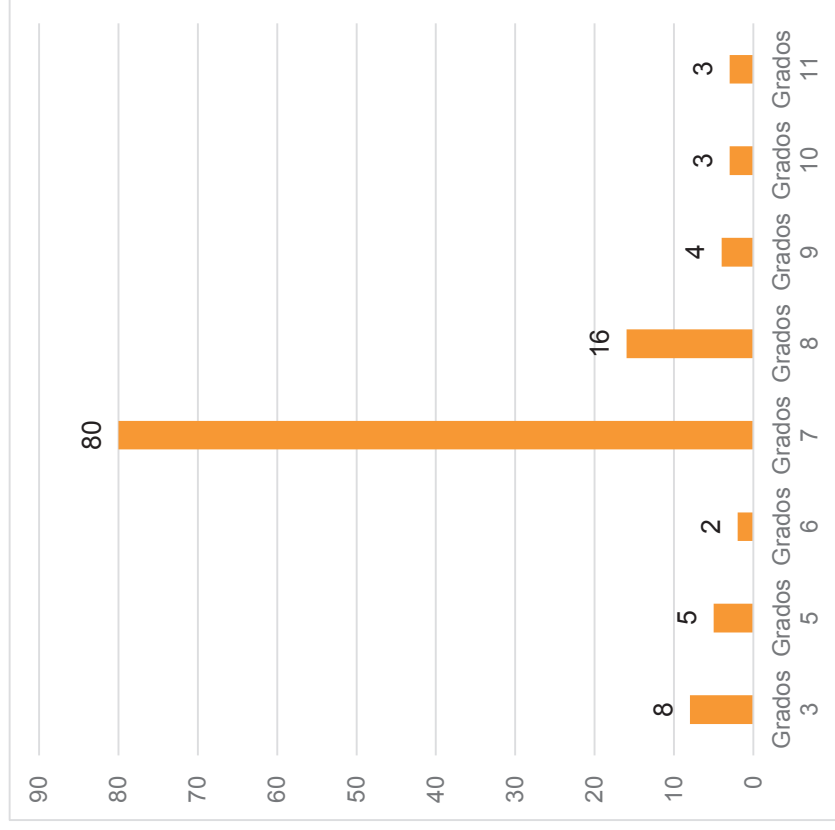

Distribución por grados y sexo

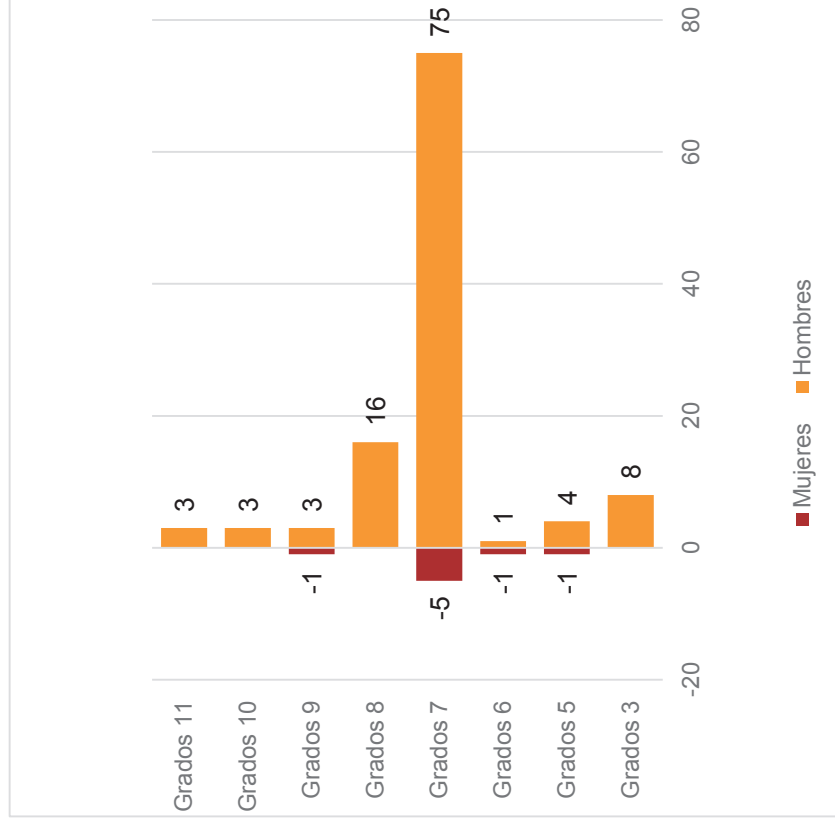

Departamento de Obras

Distribución general por sub sección

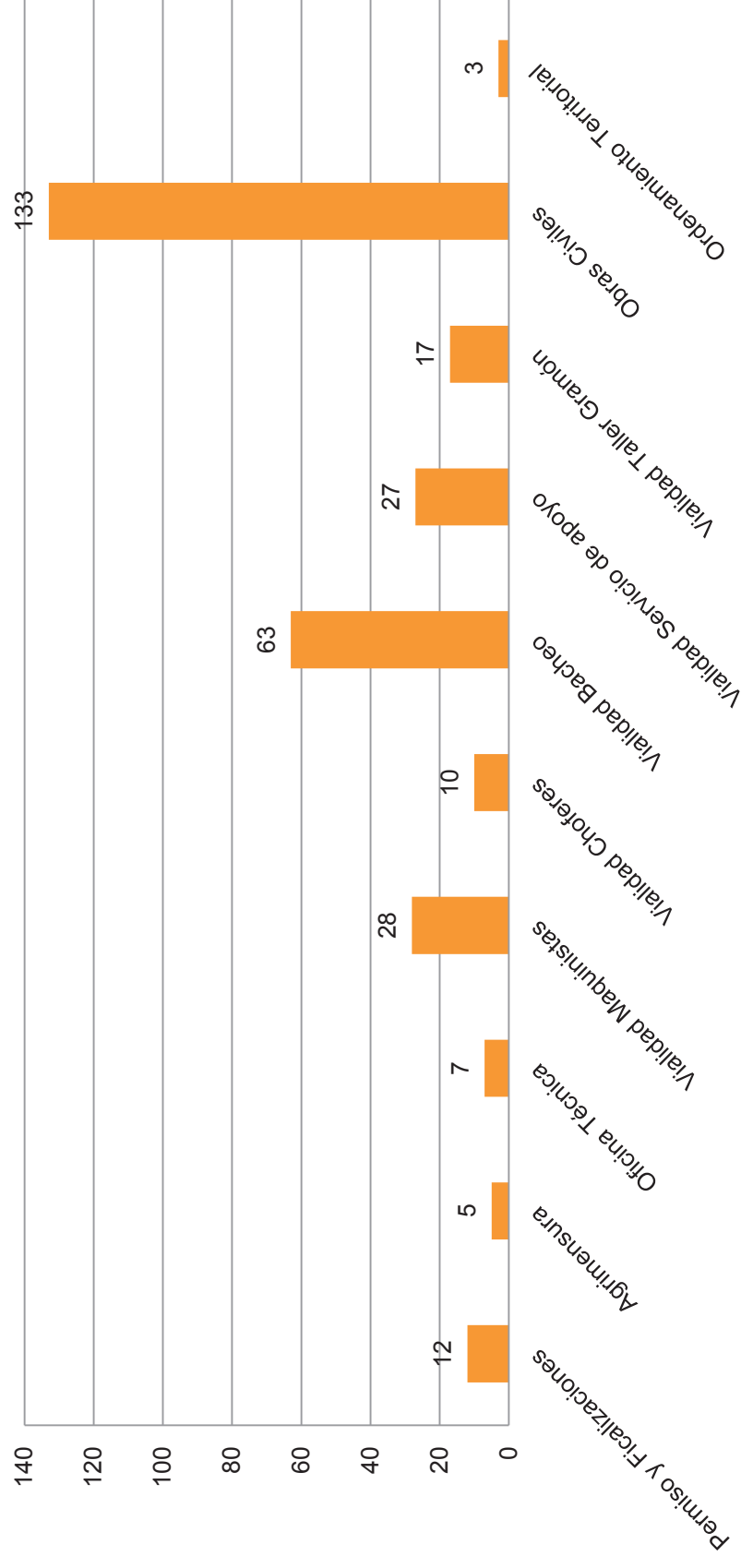

Departamento de Obras

Distribución por sexo

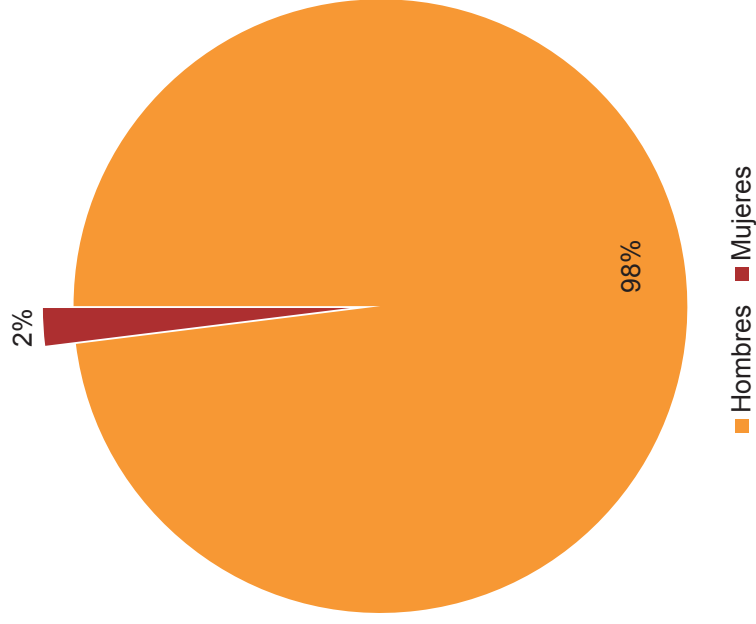

Distribución por condición

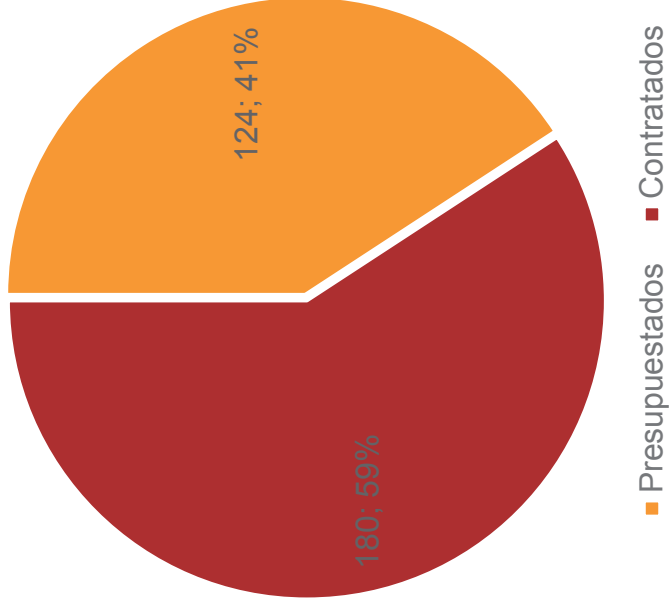

Departamento de Obras

Distribución por escalafón

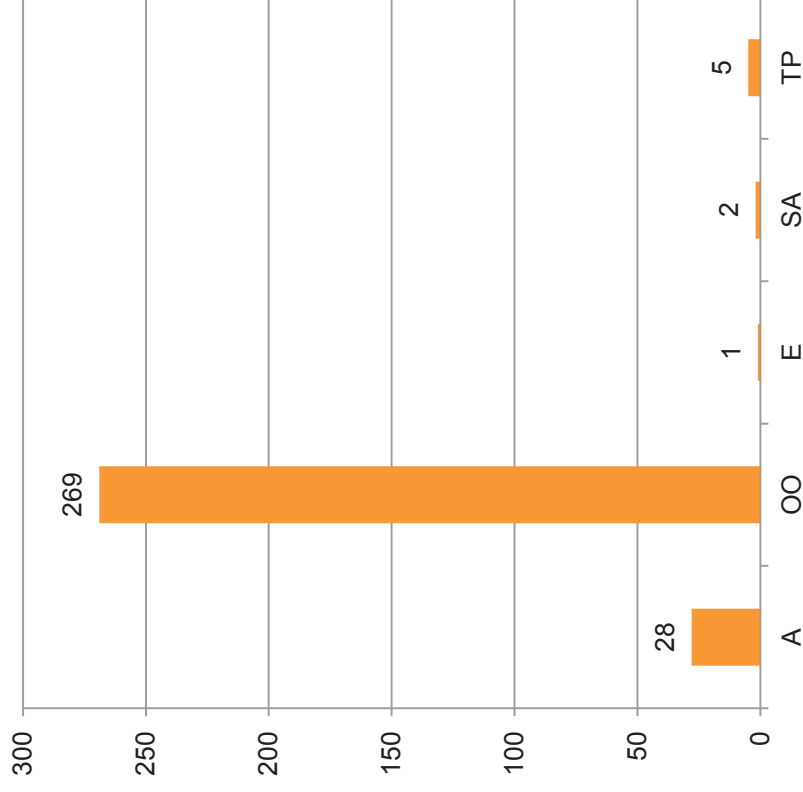

Distribución por escalafón y sexo

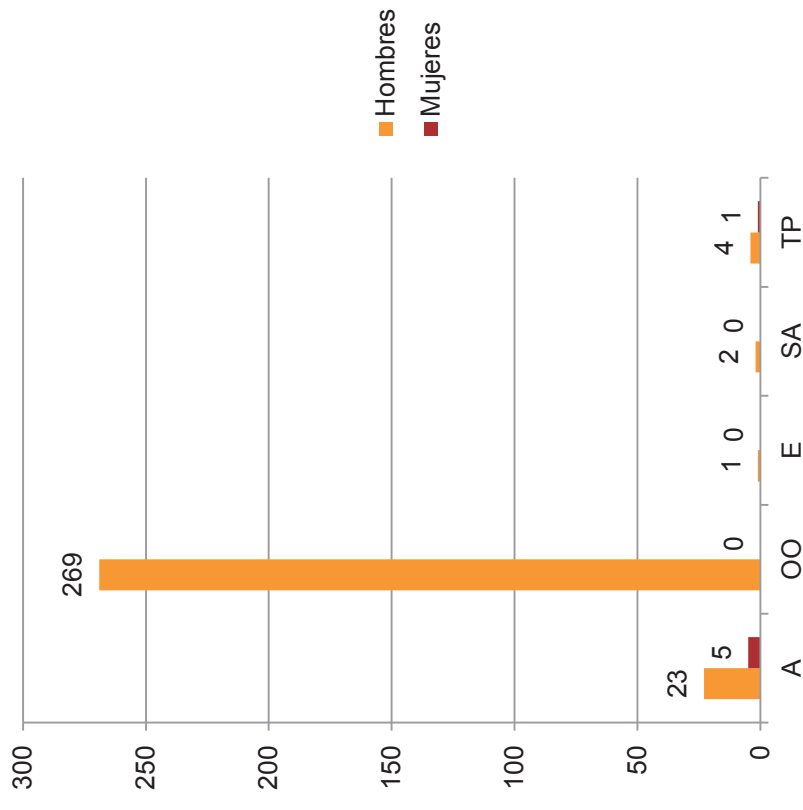

Departamento de Obras

Distribución por grados

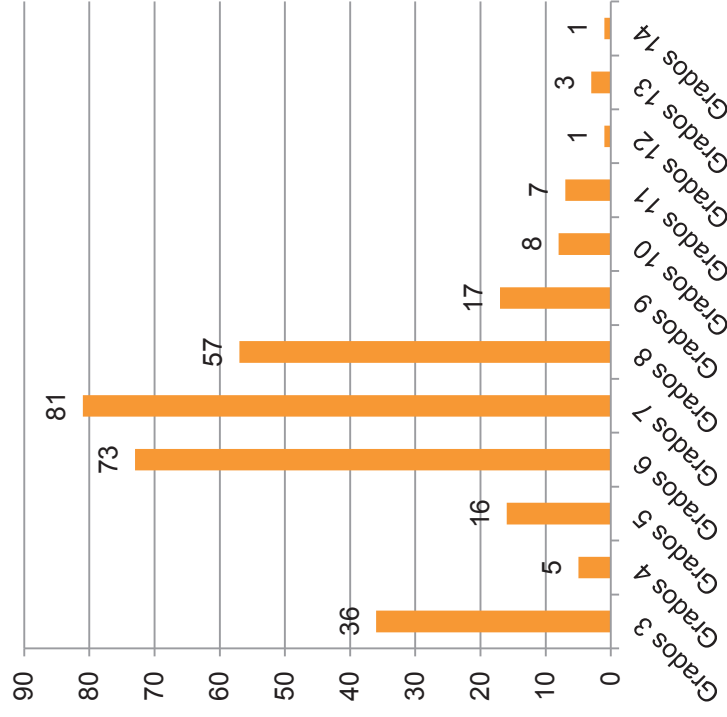

Distribución por grados y sexo

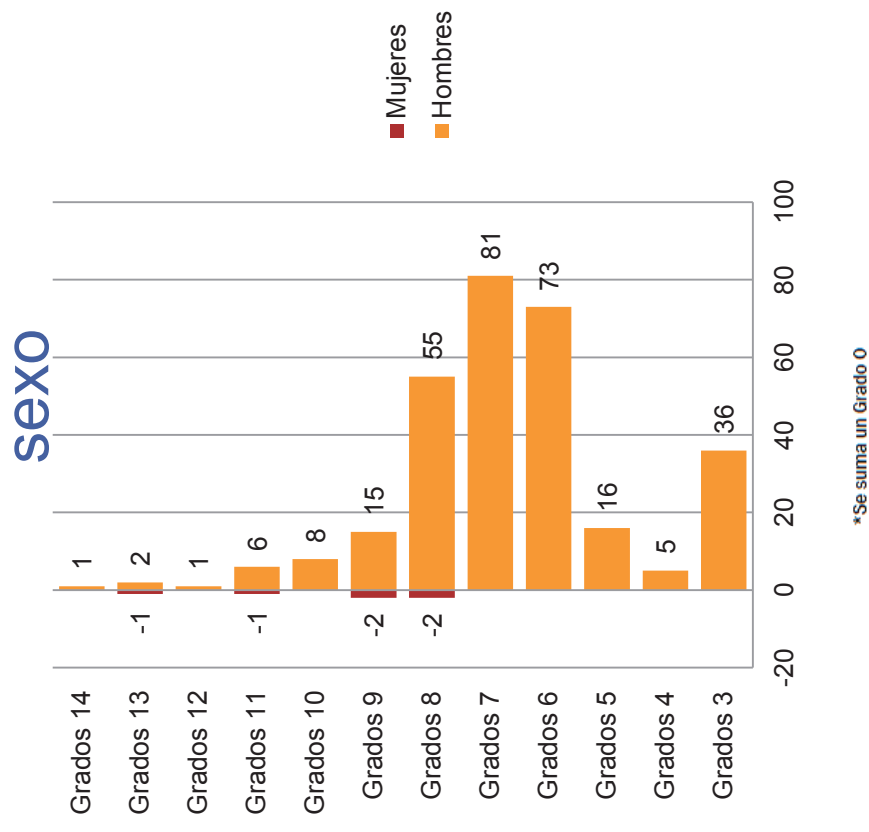

Departamento de Servicios Públicos

Distribución general por sub secciones

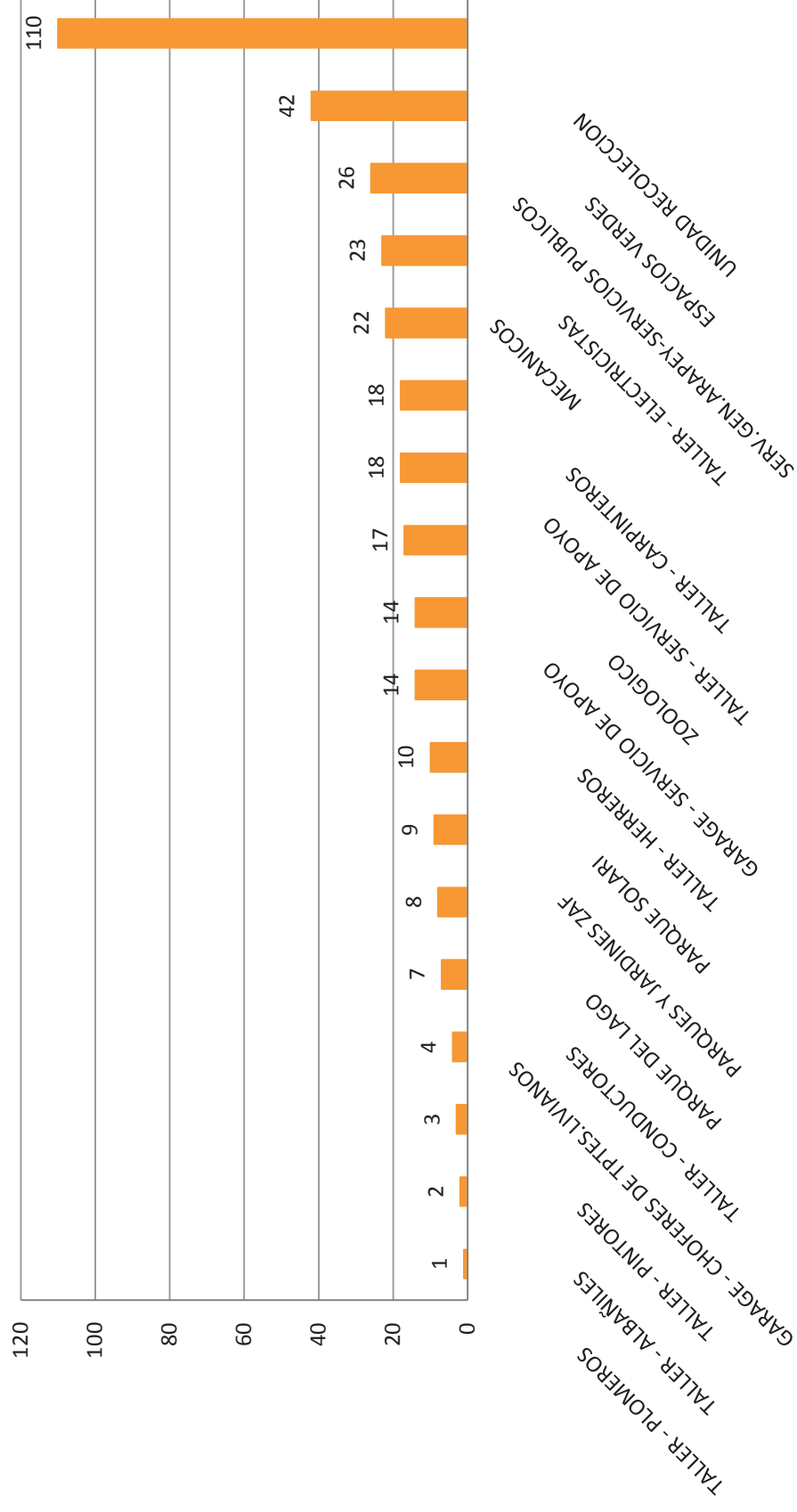

Departamento de Servicios Públicos

Distribución por sexo

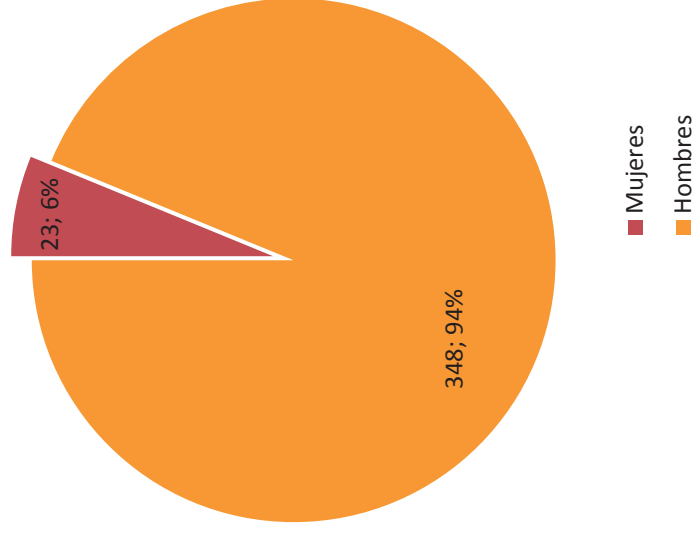

Distribución por condición

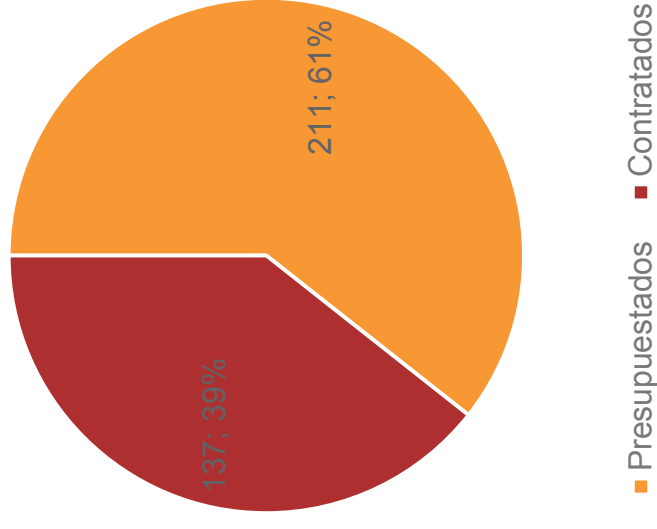

Departamento de Servicios Públicos

Distribución por escalafón

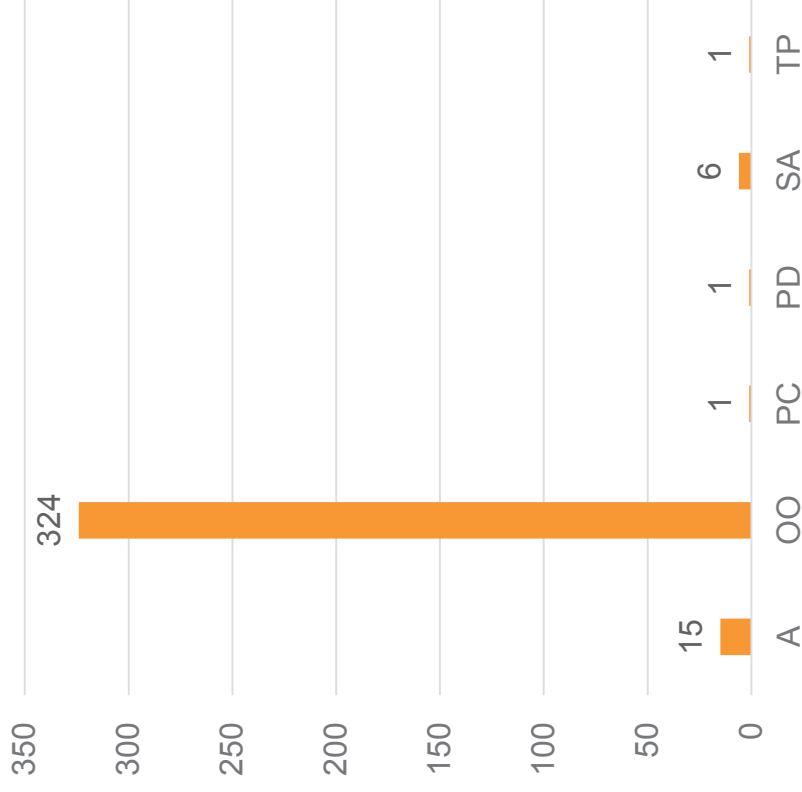

Distribución por escalafón y sexo

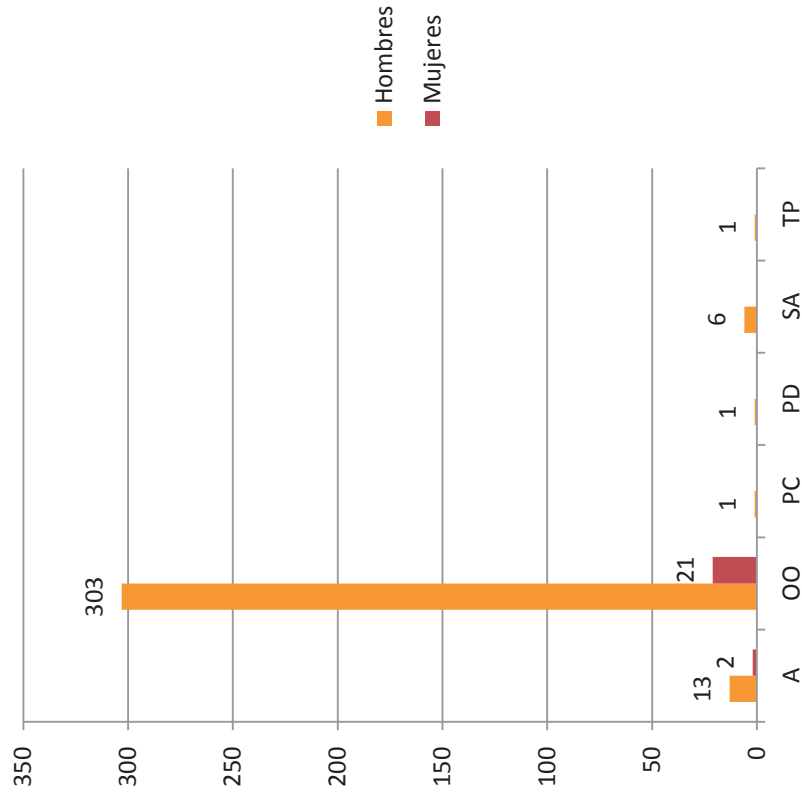

Departamento de Servicios Públicos

Distribución por grados

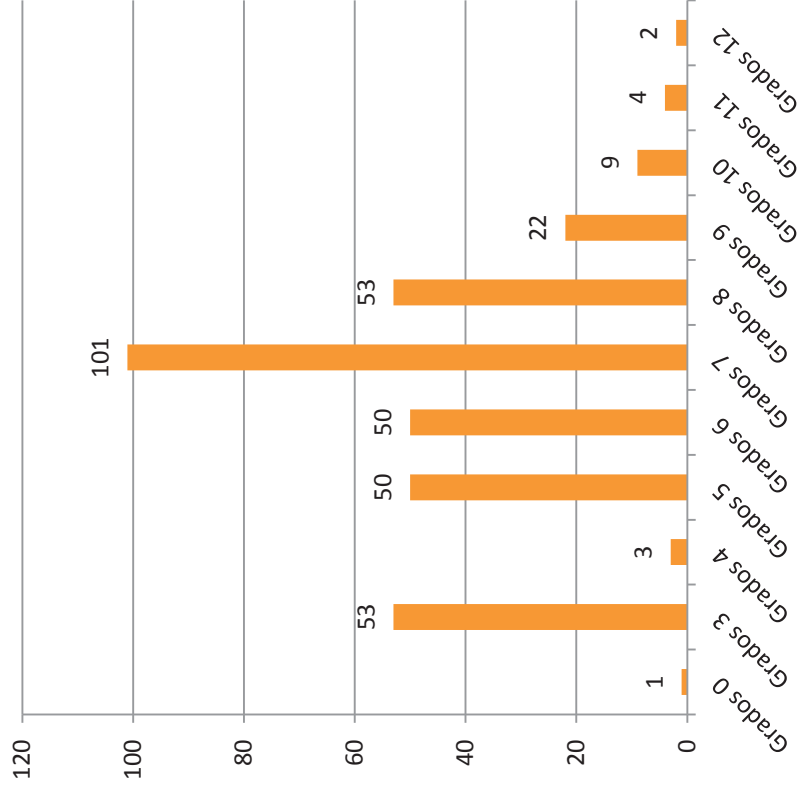

Distribución por grados y sexo

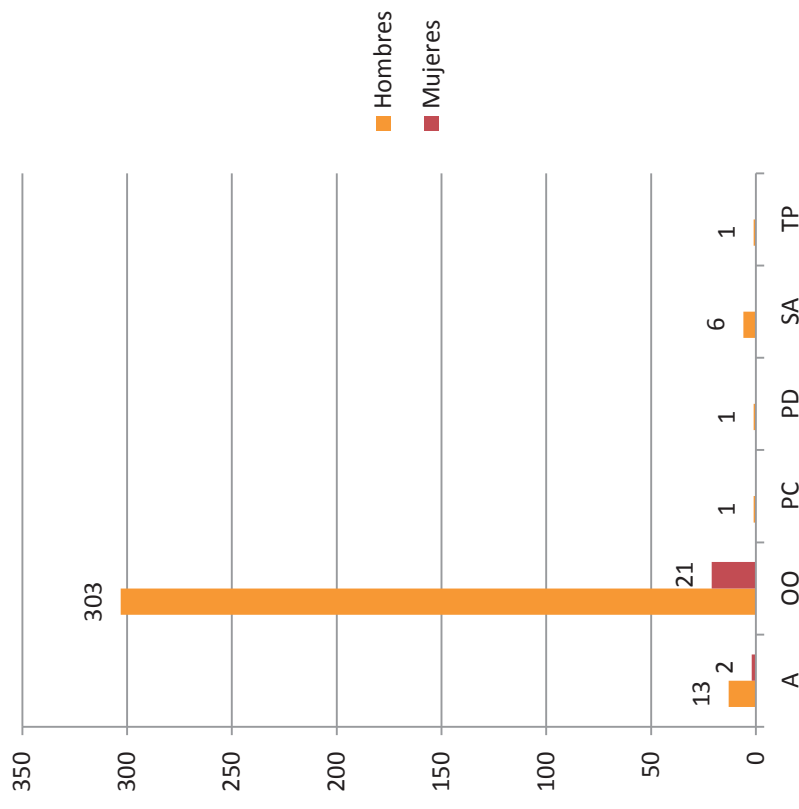

Departamento de Desarrollo Social

Distribución por sub secciones

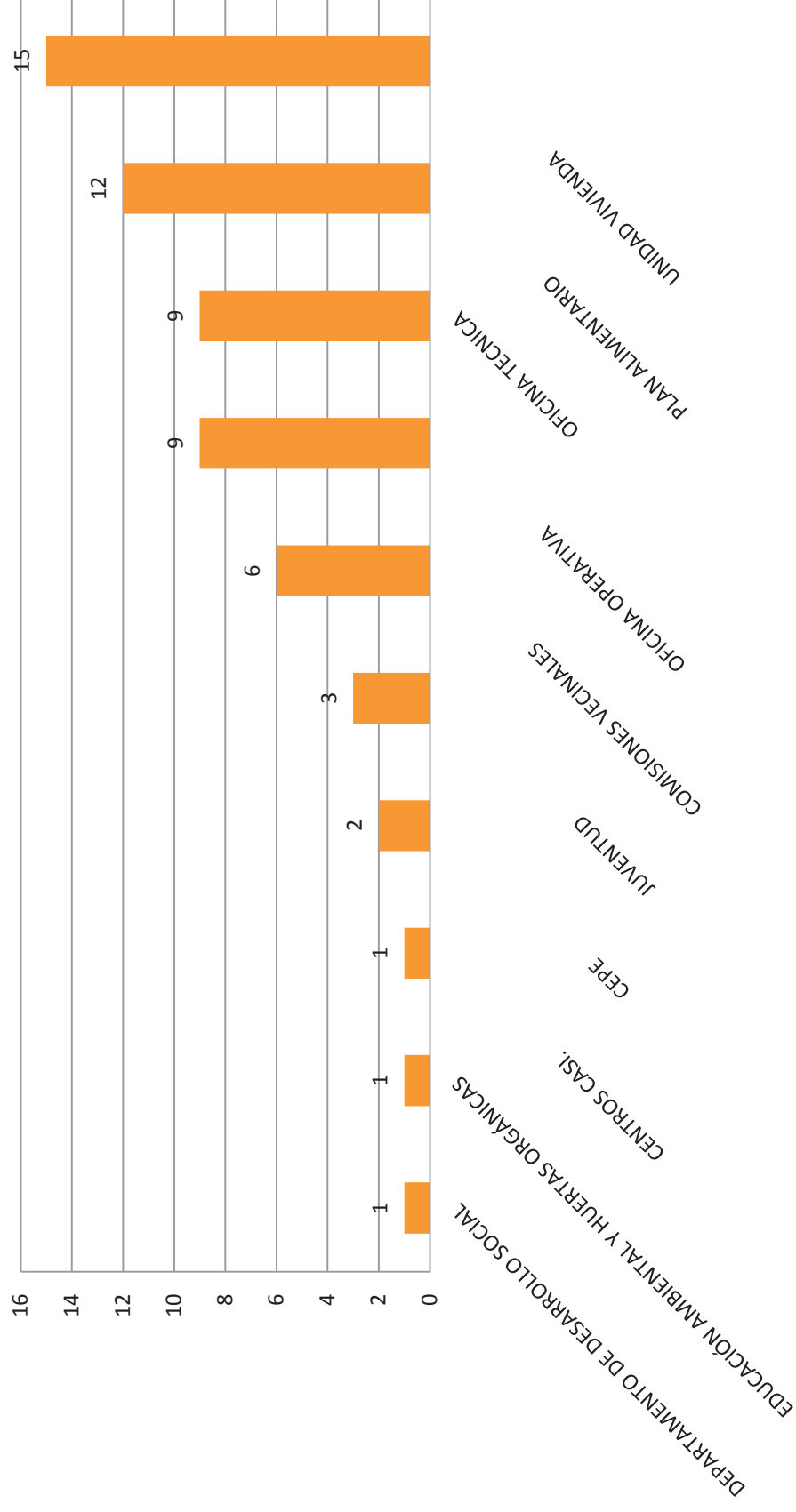

Departamento de Desarrollo Social

Distribución por sexo

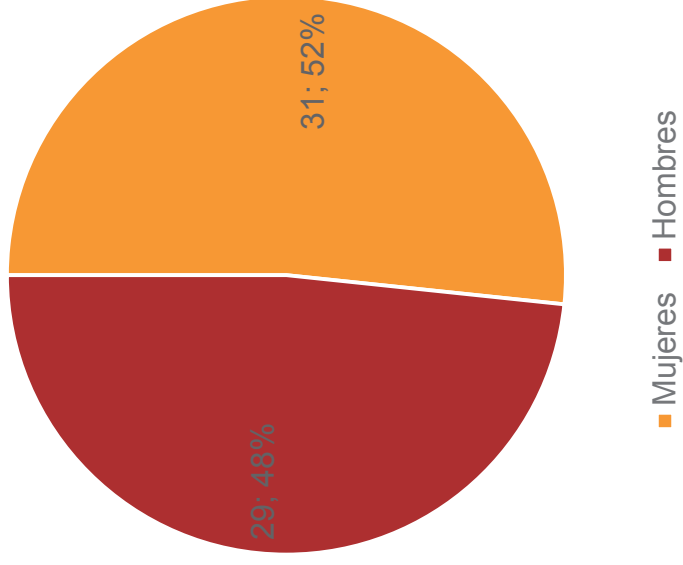

Distribución por condición

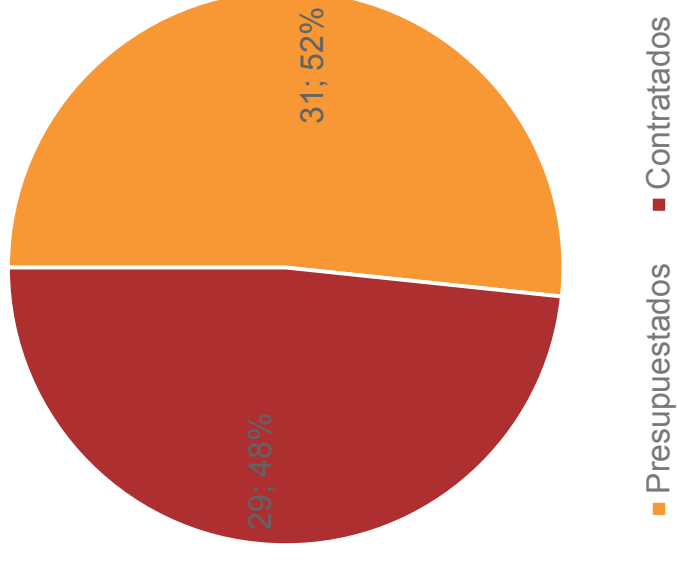

Departamento de Desarrollo Social

Distribución por escalafón

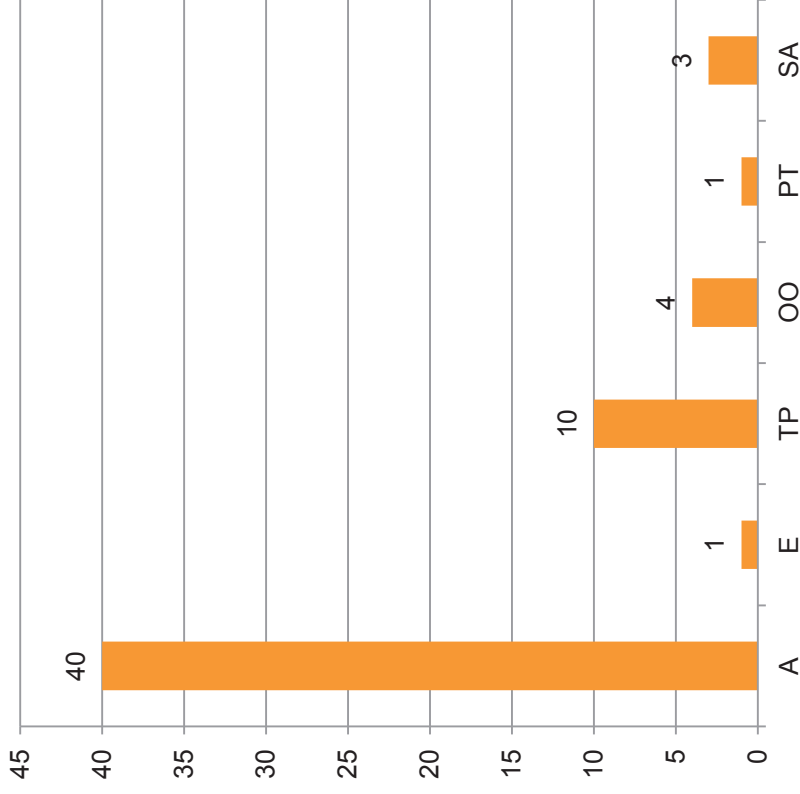

Distribución por escalafón y sexo

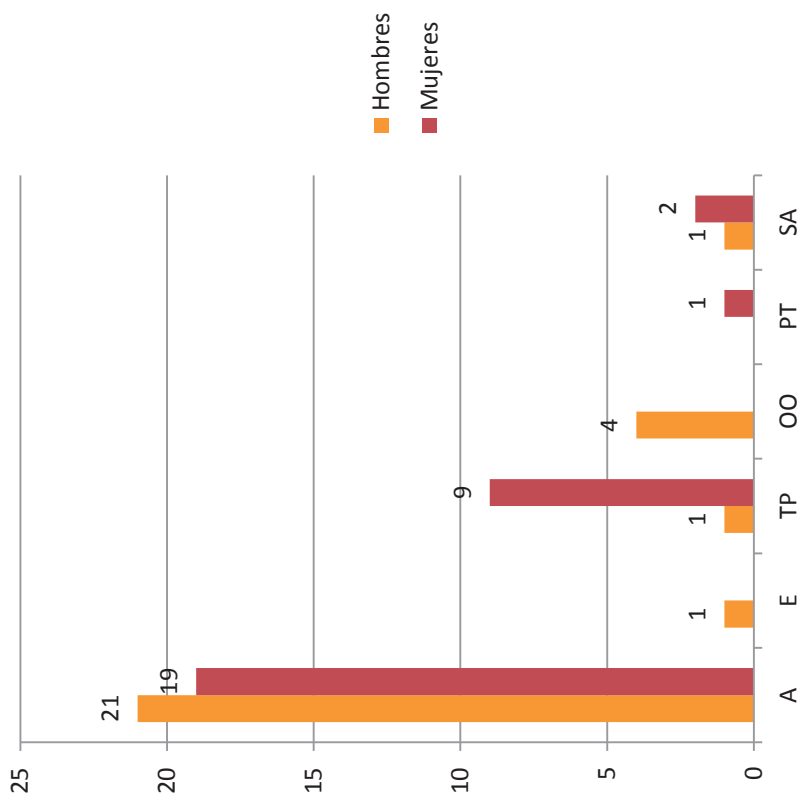

Departamento de Desarrollo Social

Distribución por grados

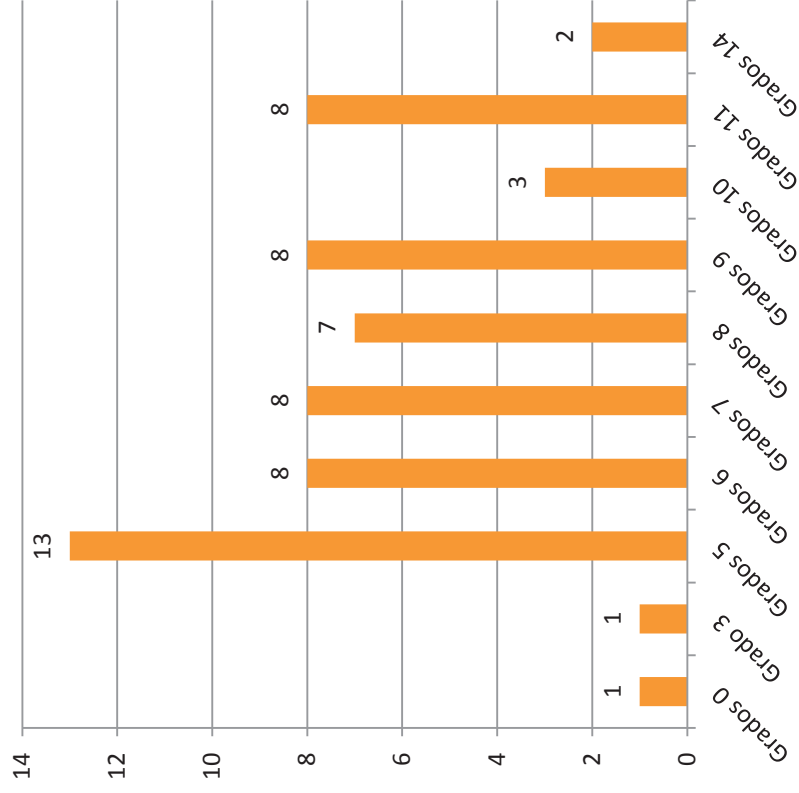

Distribución por grados y sexo

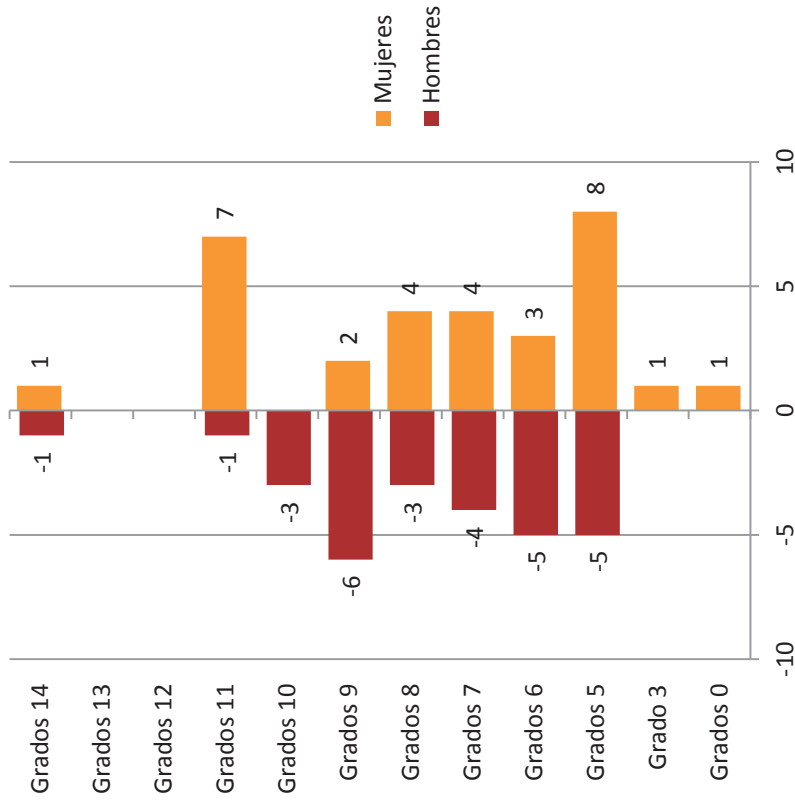

Departamento de Hacienda

Distribución por sexo

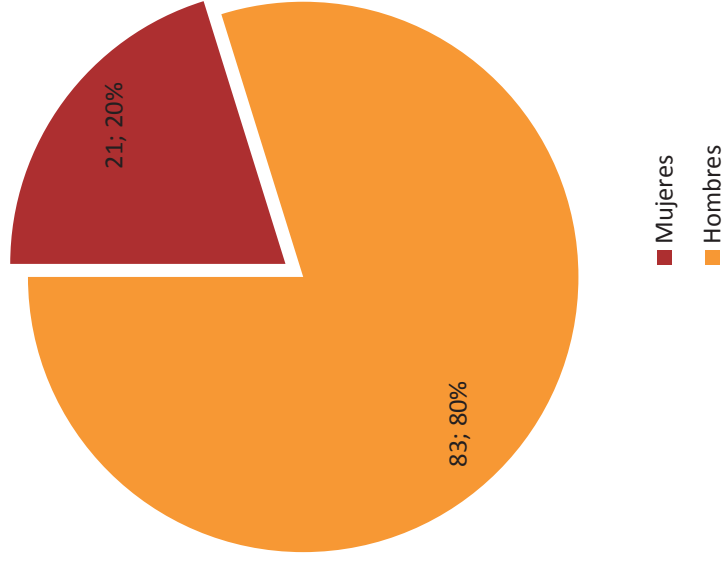

Distribución por Condición

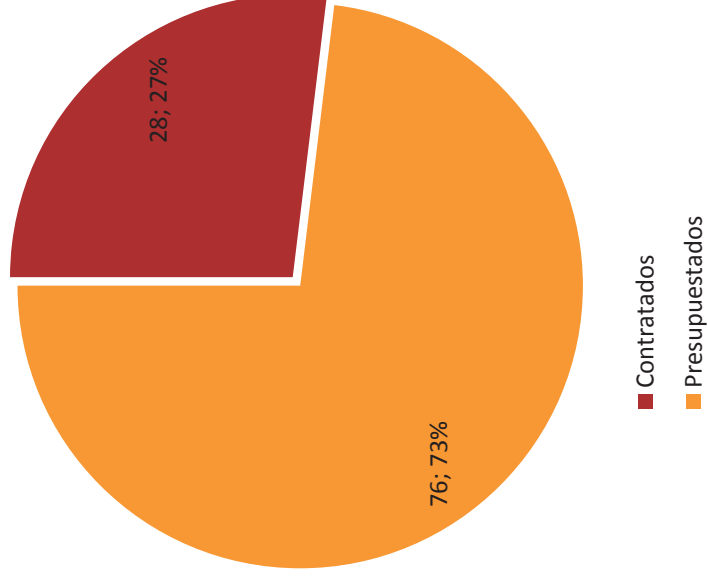

Departamento de Hacienda

Distribución por escalafón y sexo

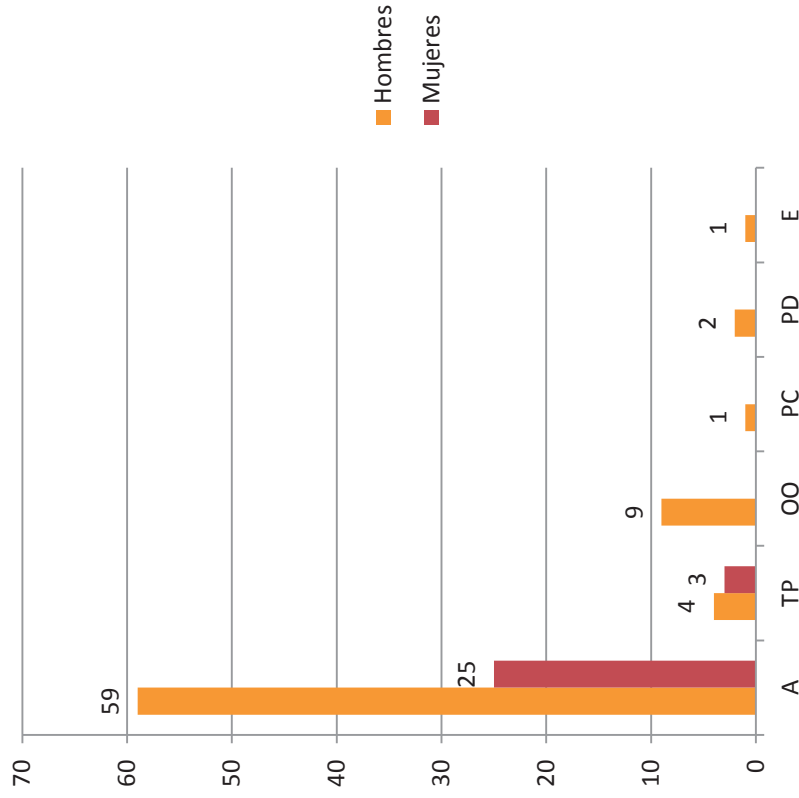

Distribución por escalafón

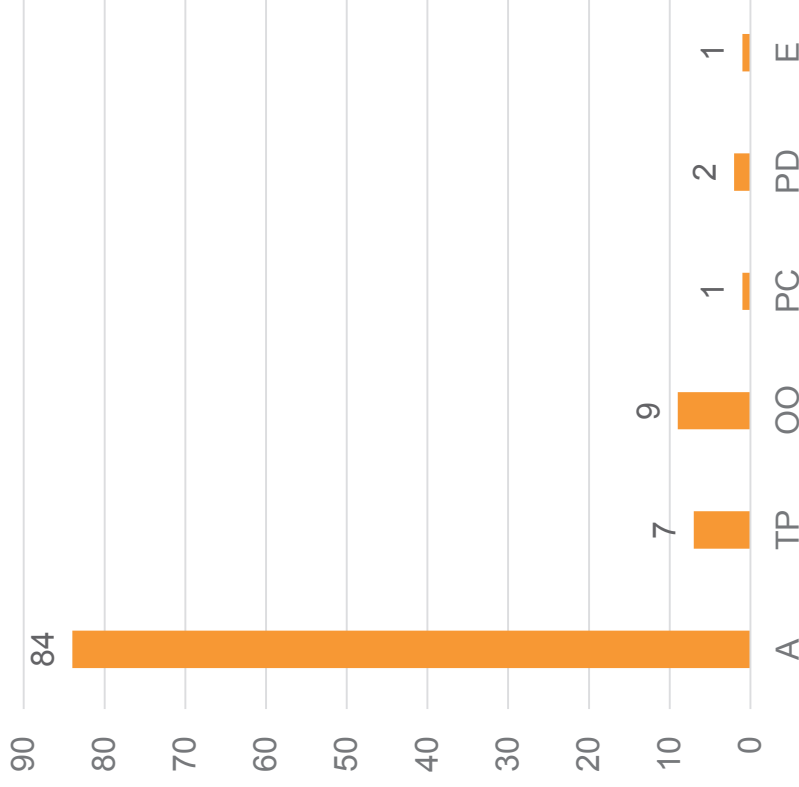

Departamento de Hacienda

Distribución por grados

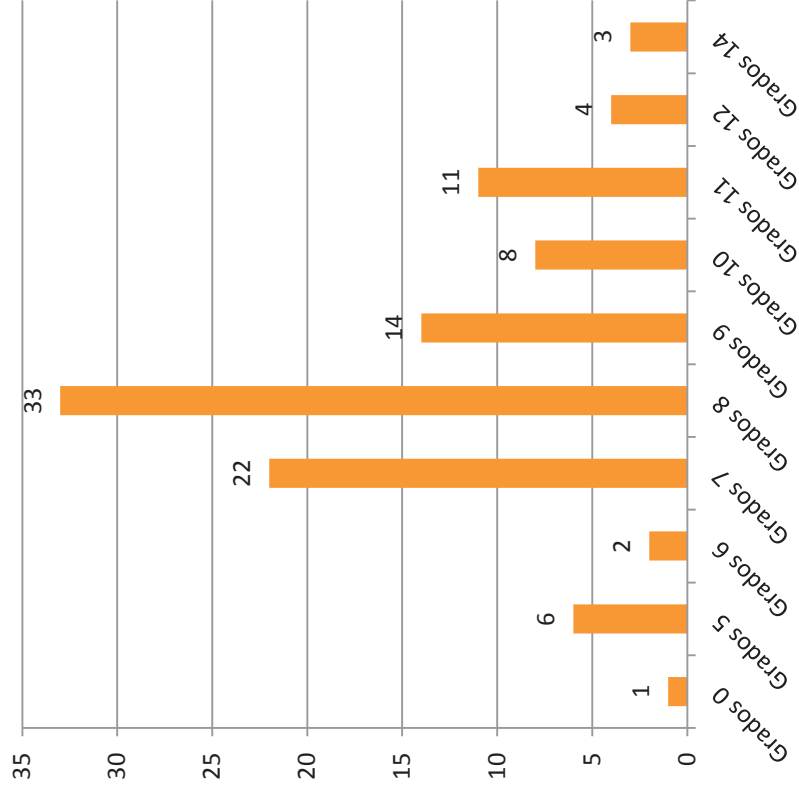

Distribución por grados y sexo

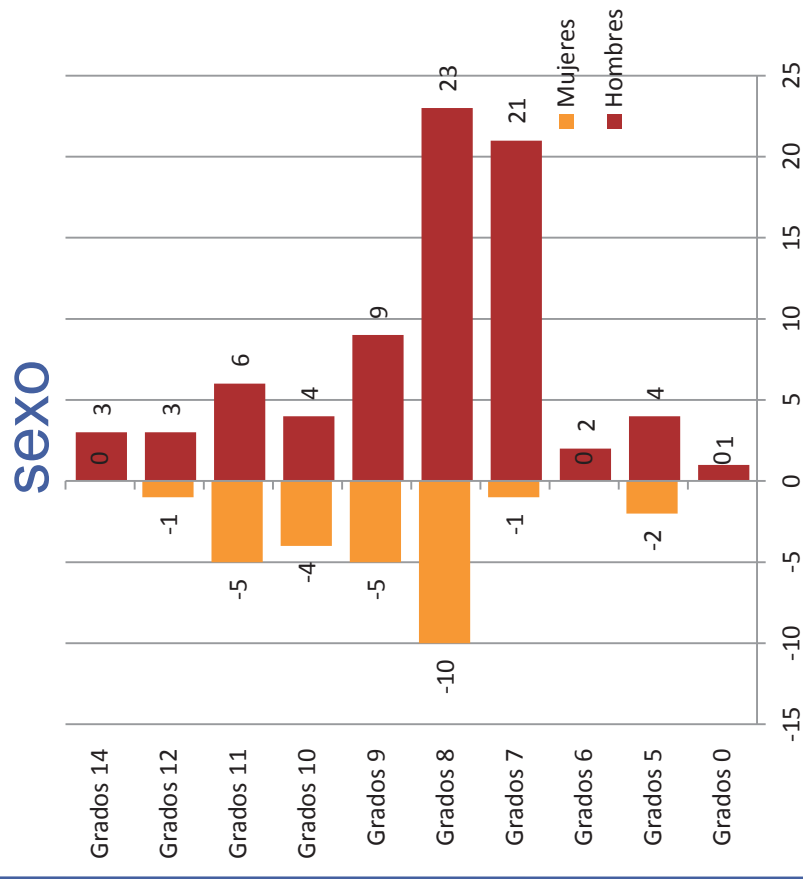

Departamento de Cultura y Educación

Distribución general por subsección

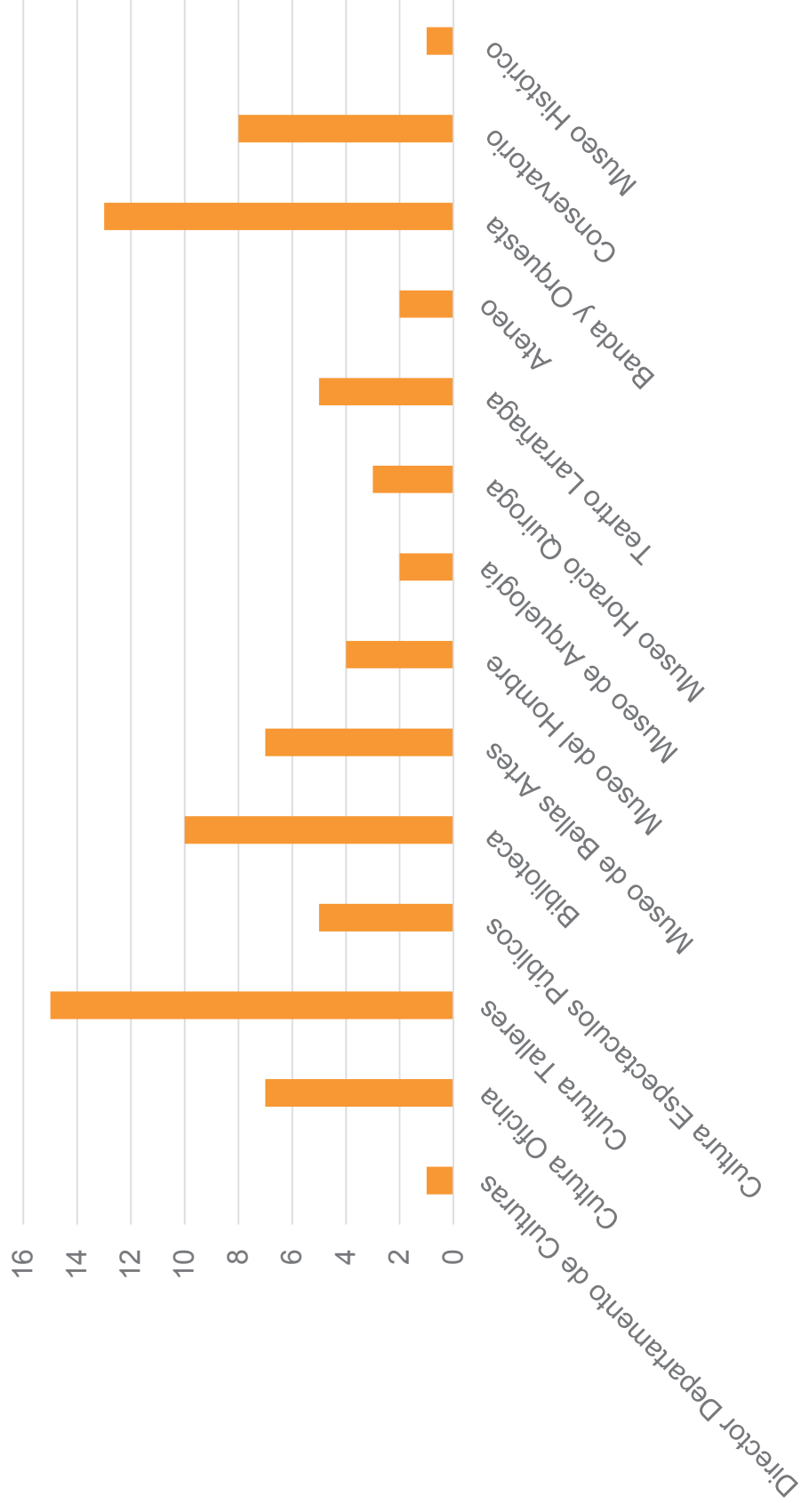

Departamento de Cultura y Educación

Distribución por sexo

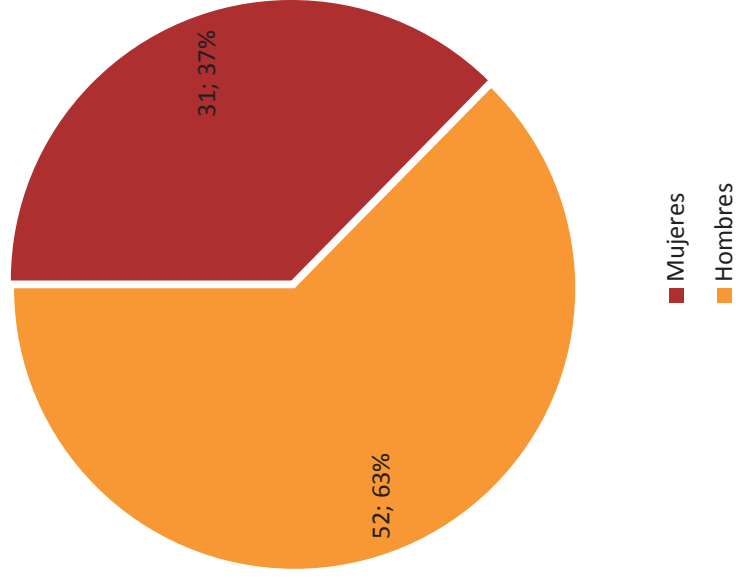

Distribución por condición

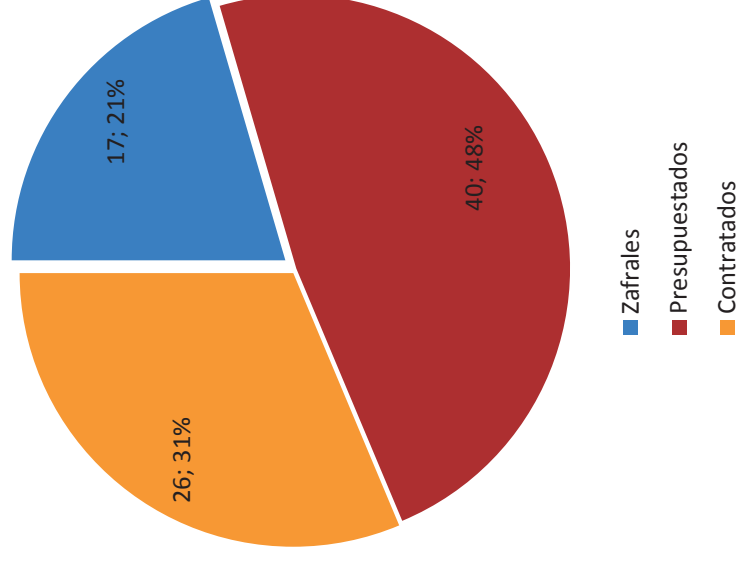

Departamento de Cultura y Educación

Distribución por escalafón

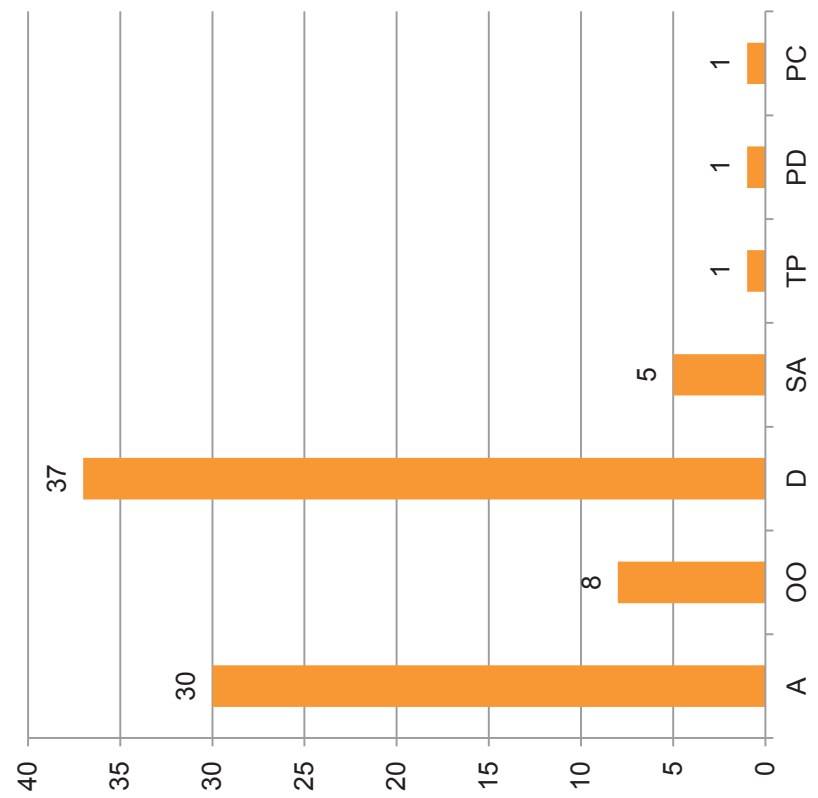

Distribución por escalafón y sexo

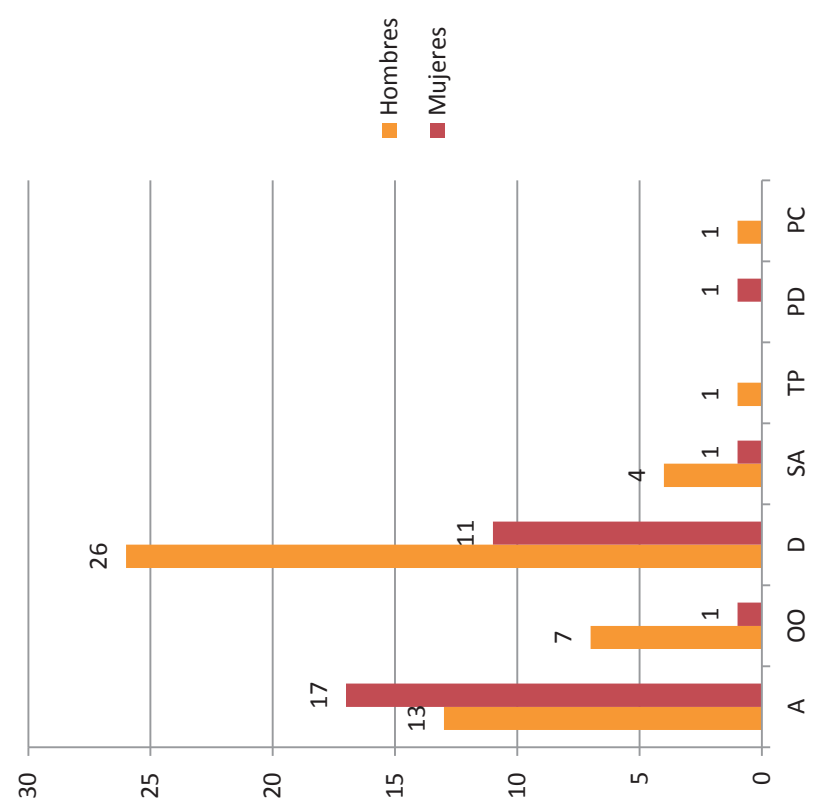

Departamento de Cultura y Educación

Distribución por grados

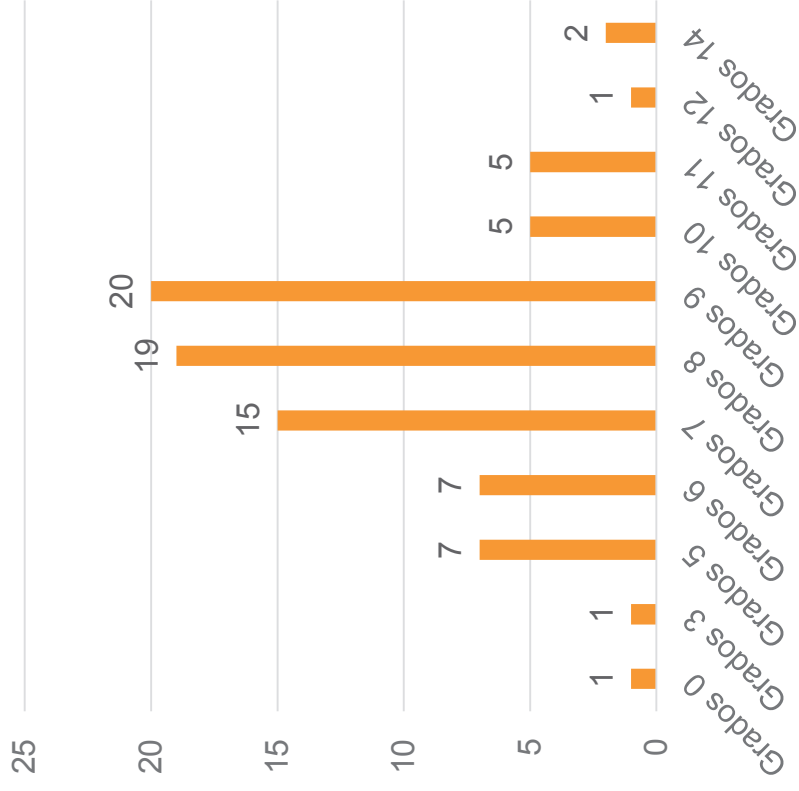

Distribución por grados y sexo

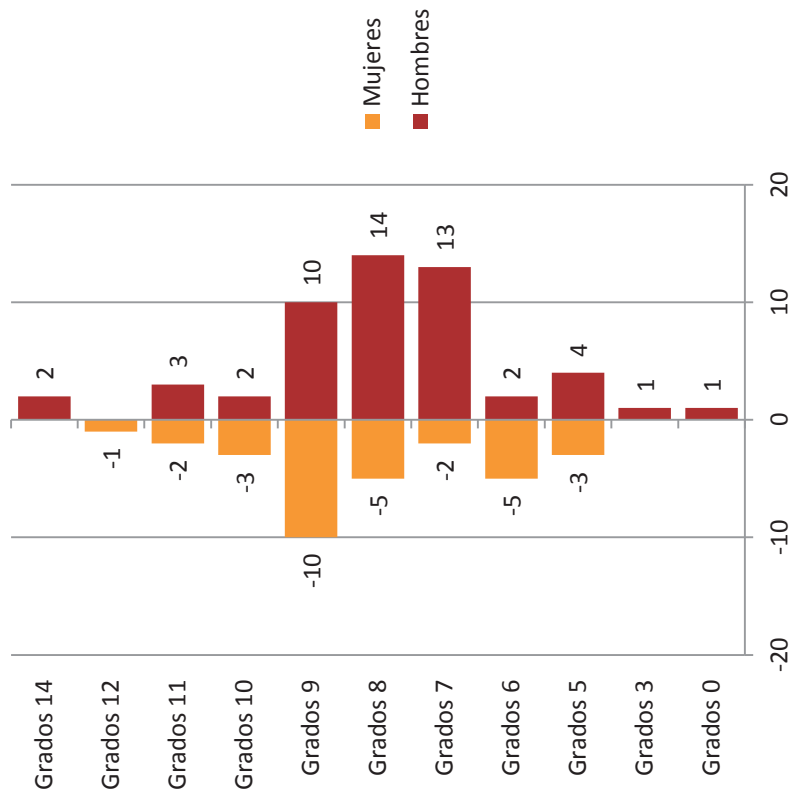

Departamento de Deportes

Distribución general por sub sección

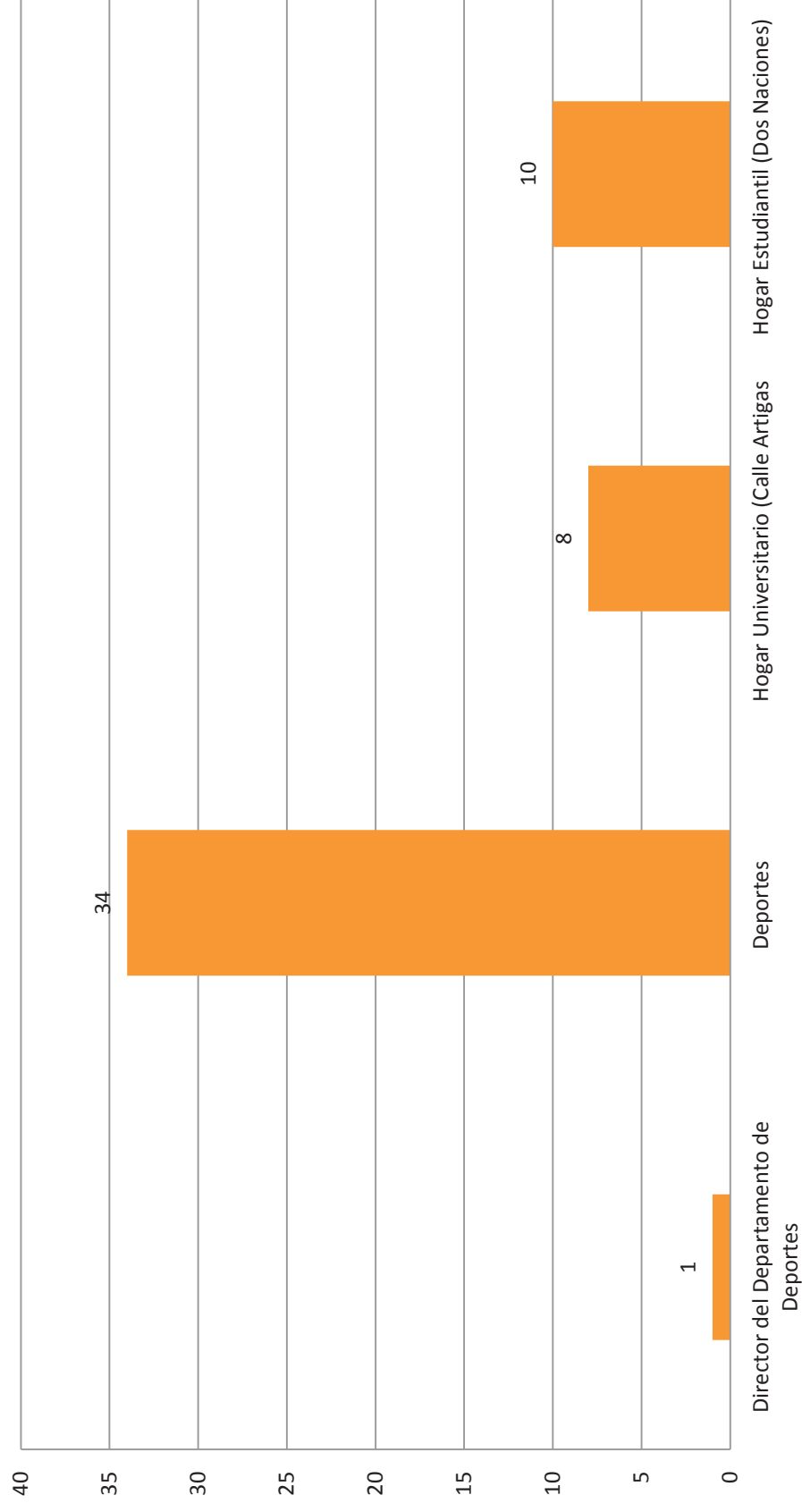

Departamento de Deportes

Distribución por sexo

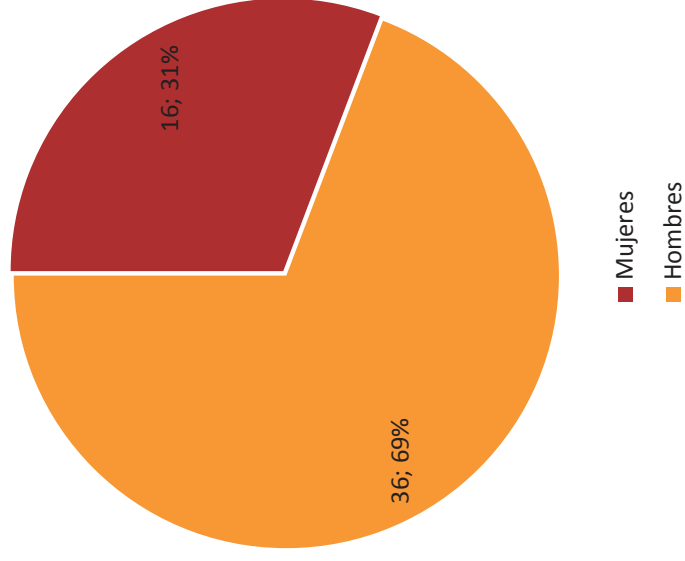

Distribución por Condición

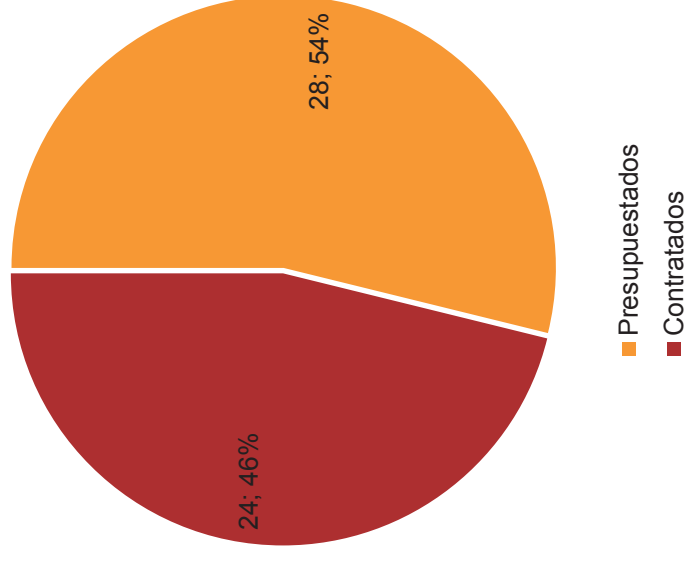

Departamento de Deportes

Distribución por escalafón

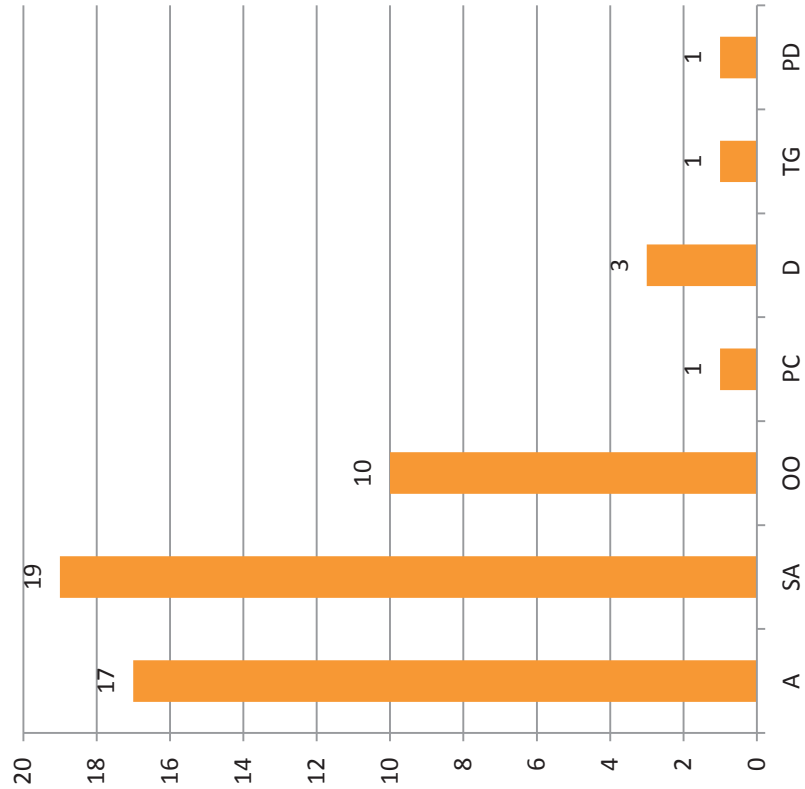

Distribución por escalafón y sexo

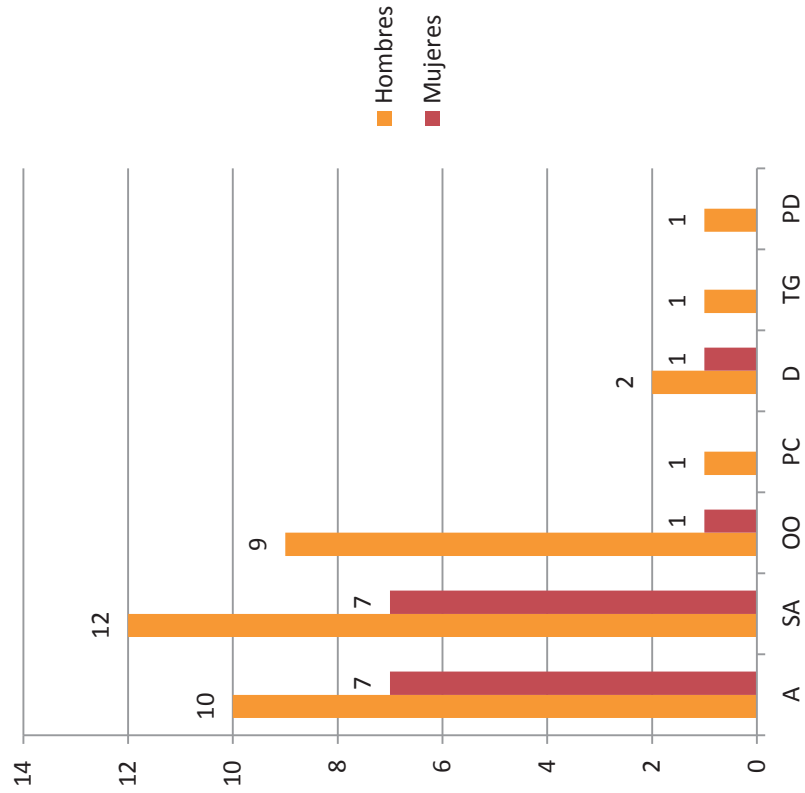

Departamento de Deportes

Distribución por grados

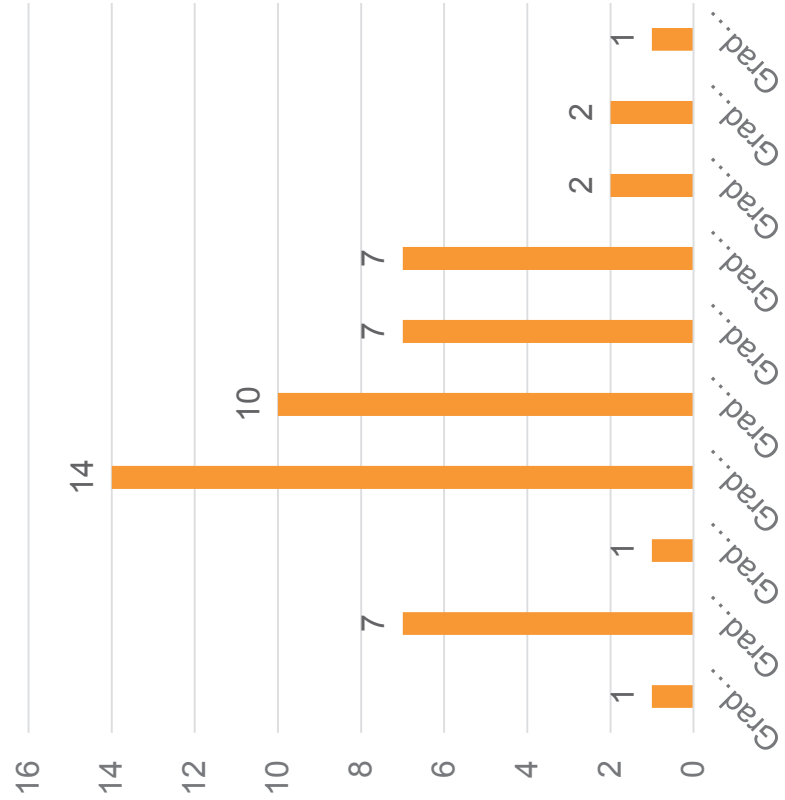

Distribución por grados y sexo

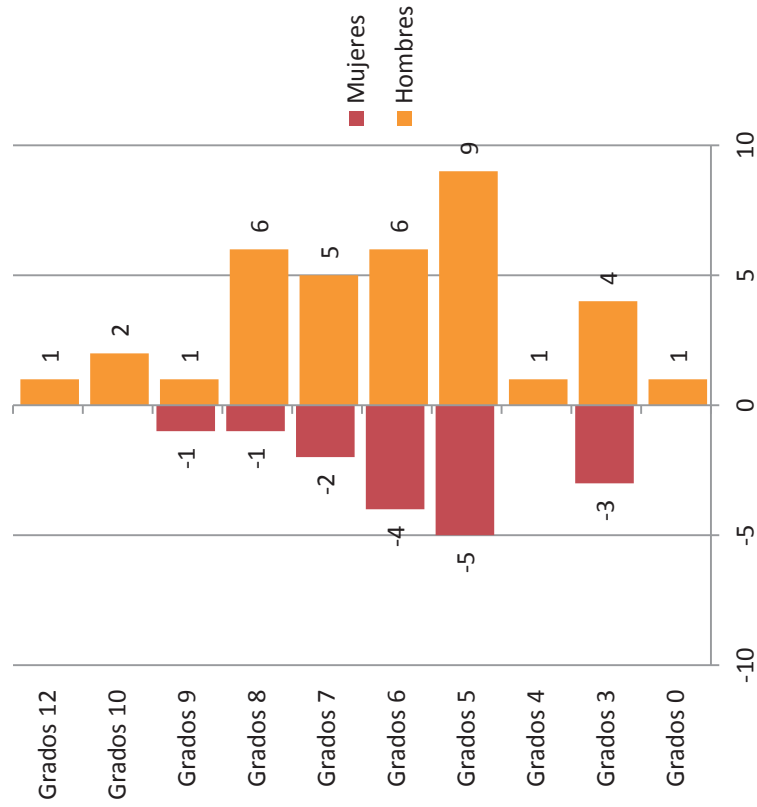

Departamento de Salud e Higiene

Distribución por sub secciones

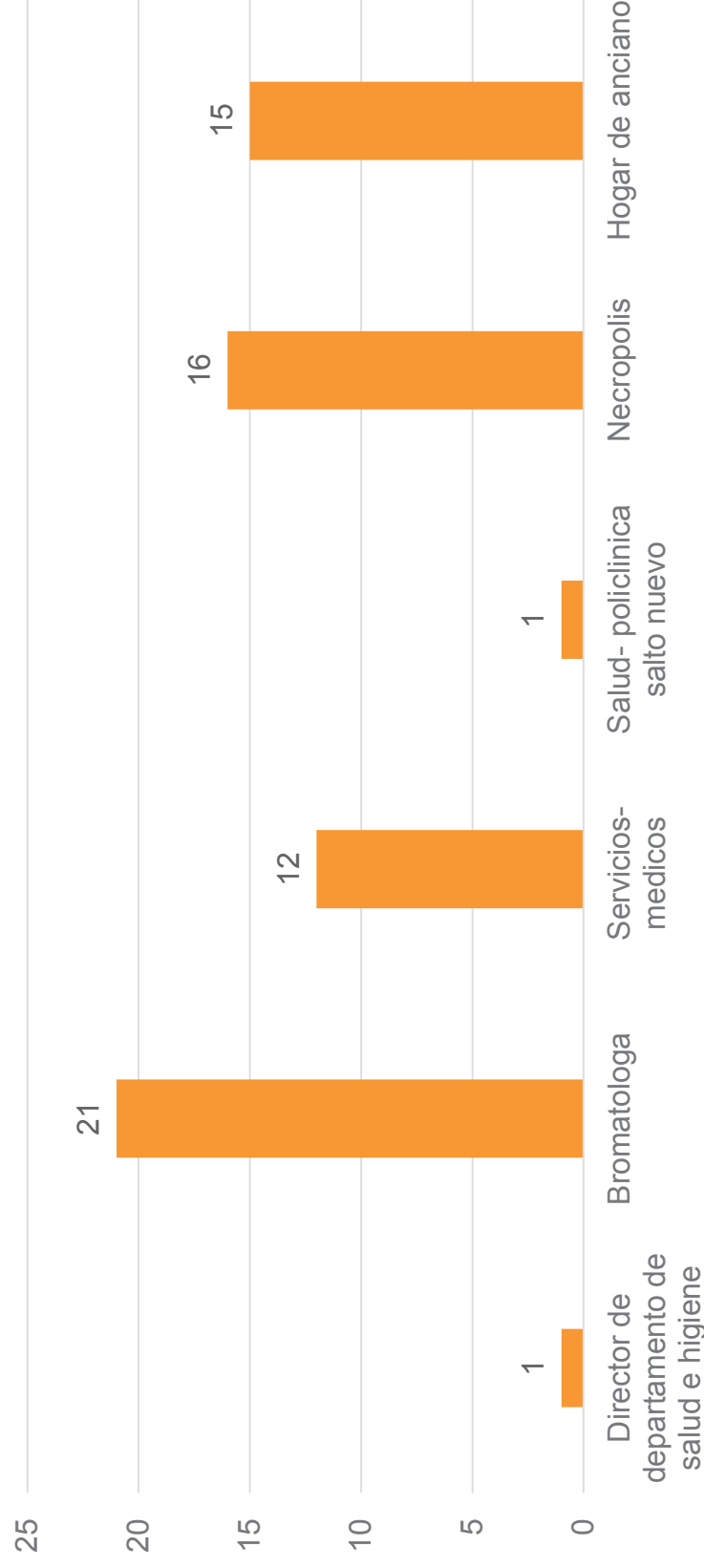

Departamento de Salud e Higiene

Distribución por sexo

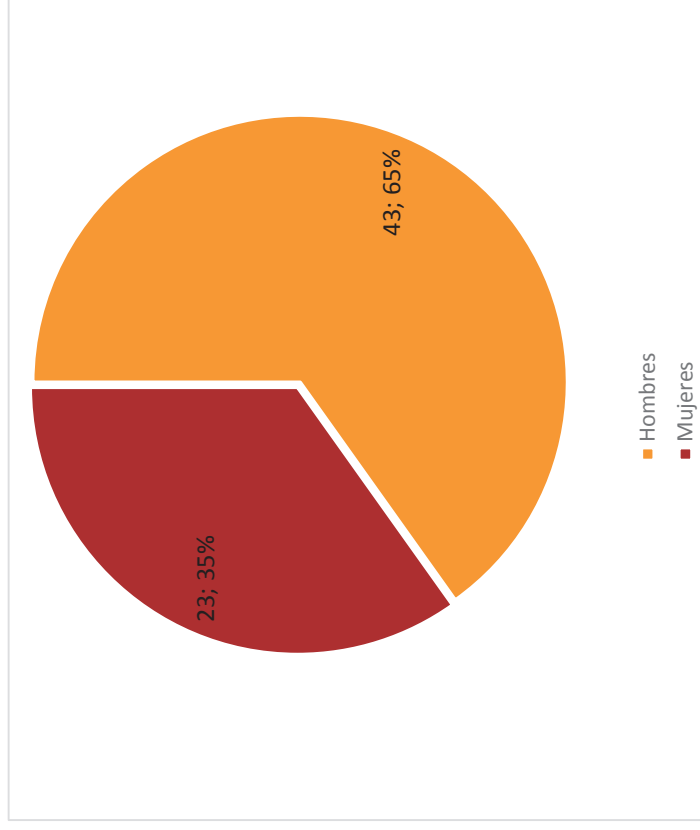

Distribución por condición

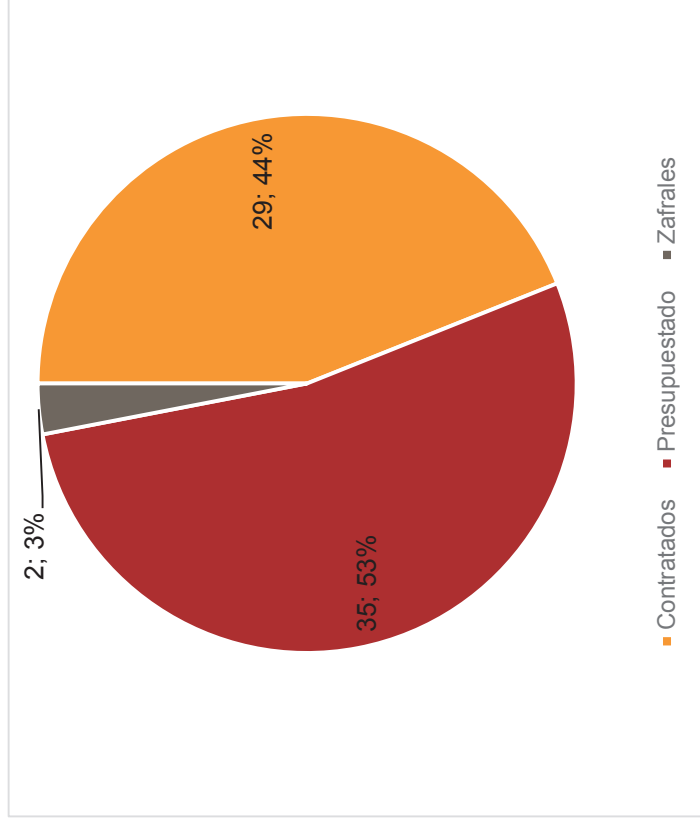

Departamento de Salud e Higiene

Distribución por escalafón

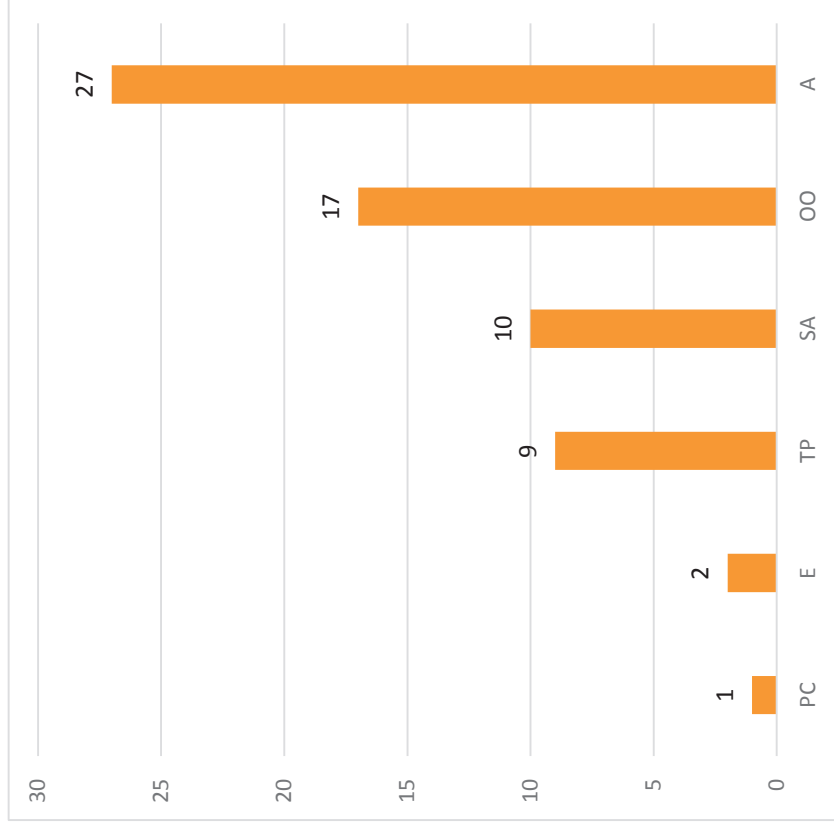

Distribución por escalafón y sexo

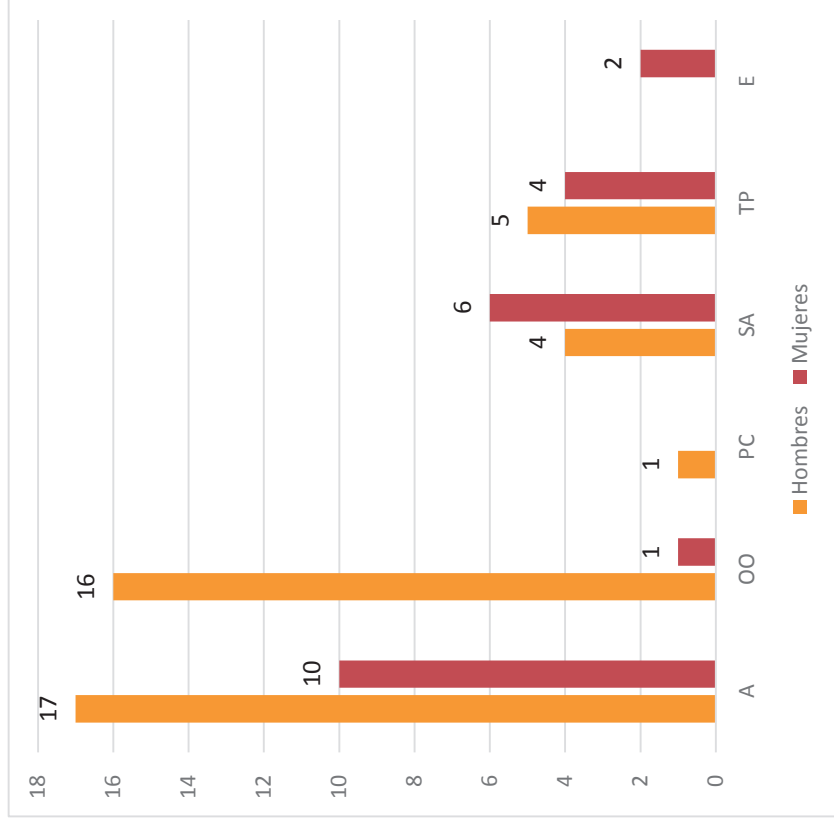

Departamento de Salud e Higiene

Distribución por grados

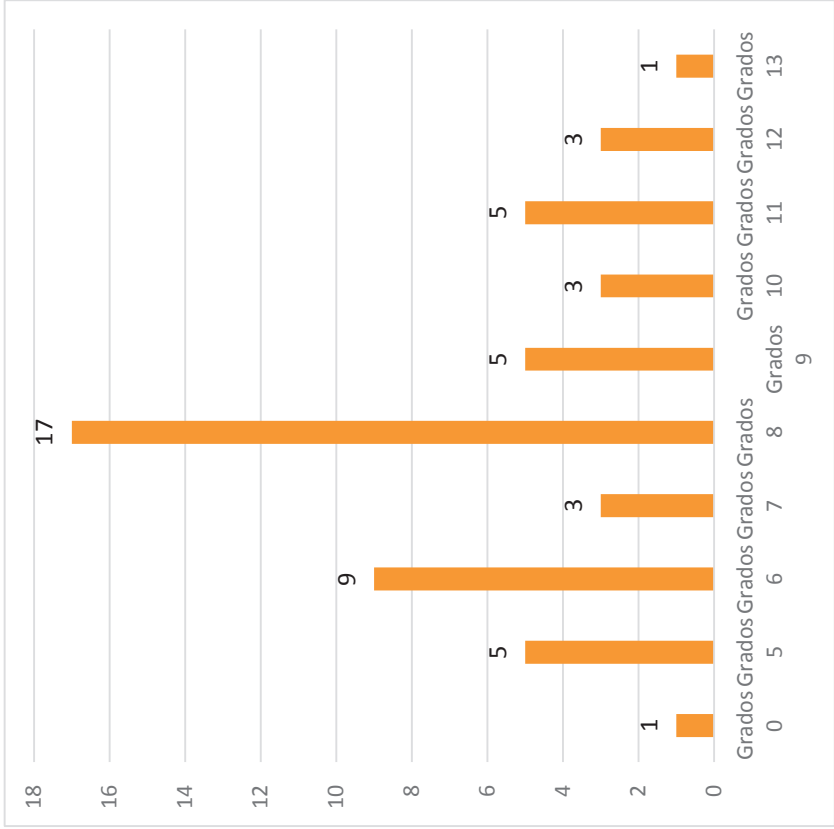

Distribución por grados y sexo

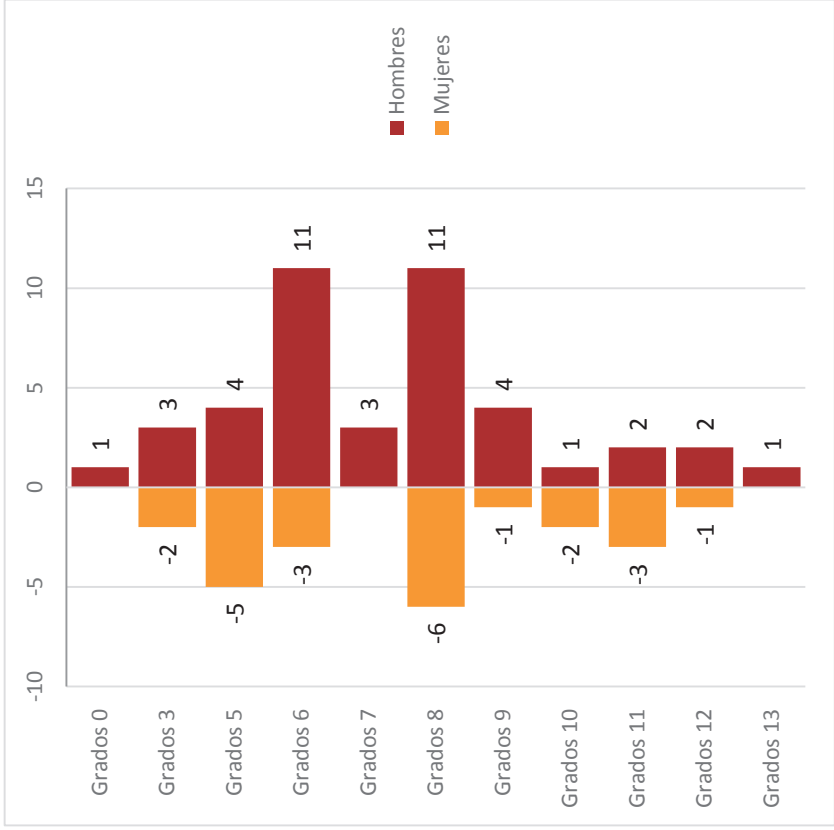

Departamento de Turismo

Distribución general por sub sección

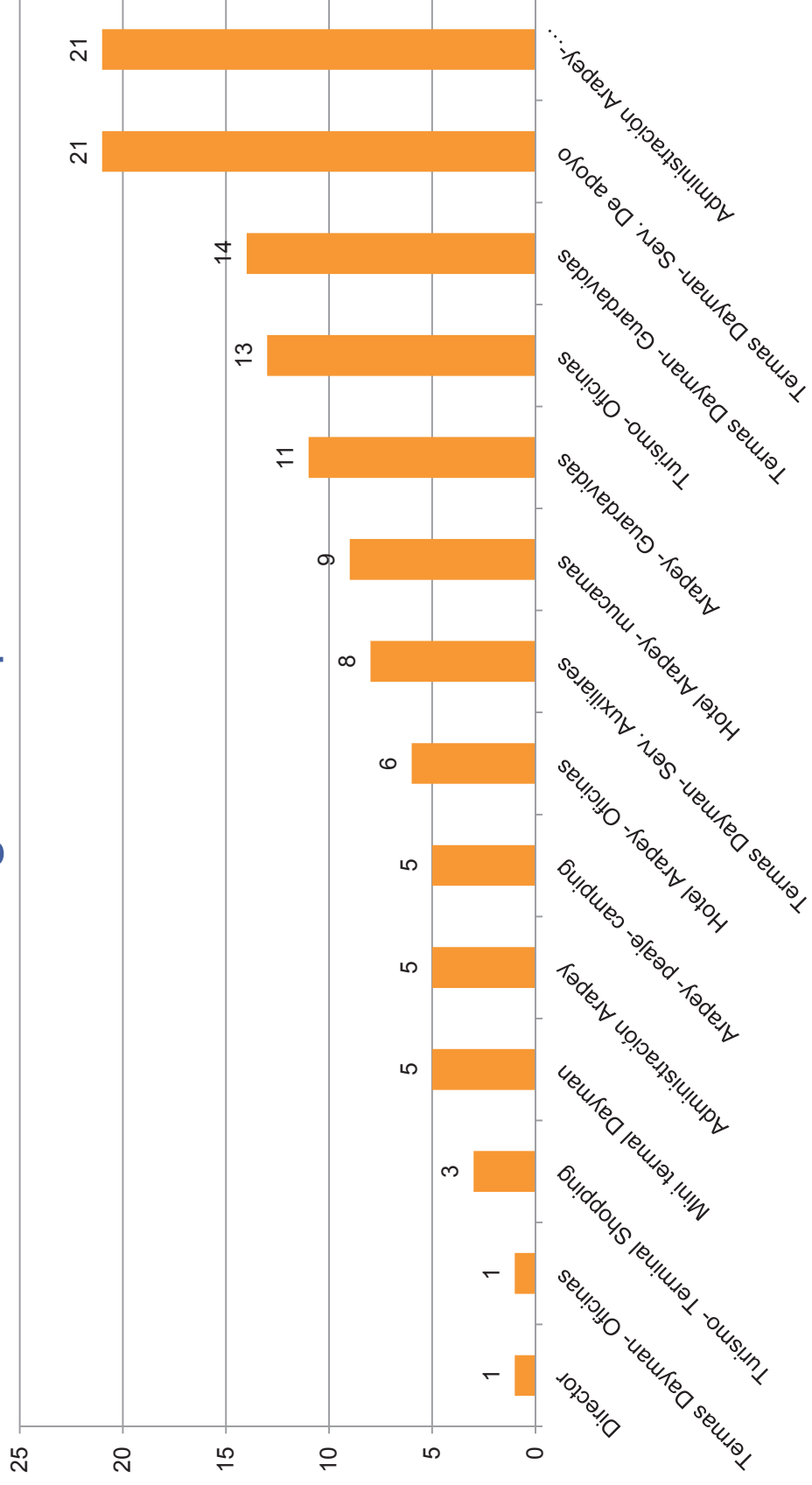

Departamento de Turismo

Distribución por sexo

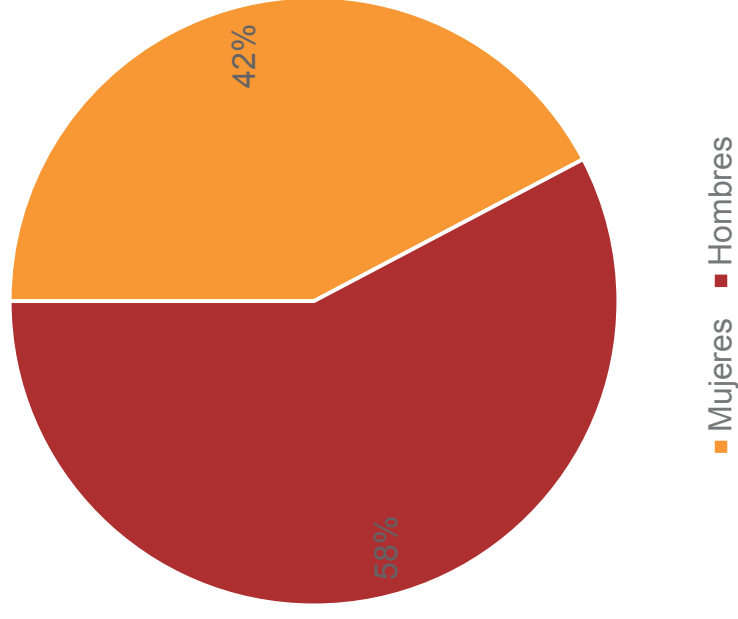

Distribución por condición

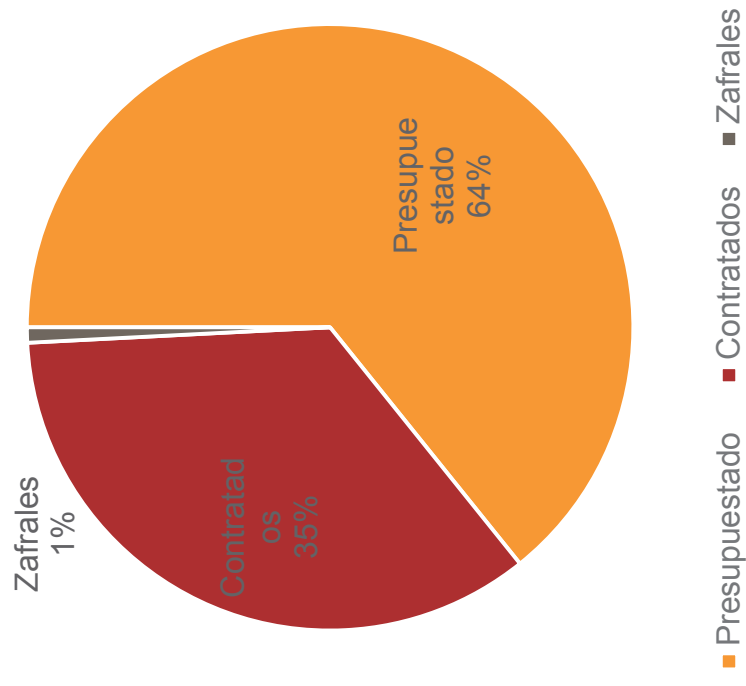

Departamento de Turismo

Distribución por escalafón

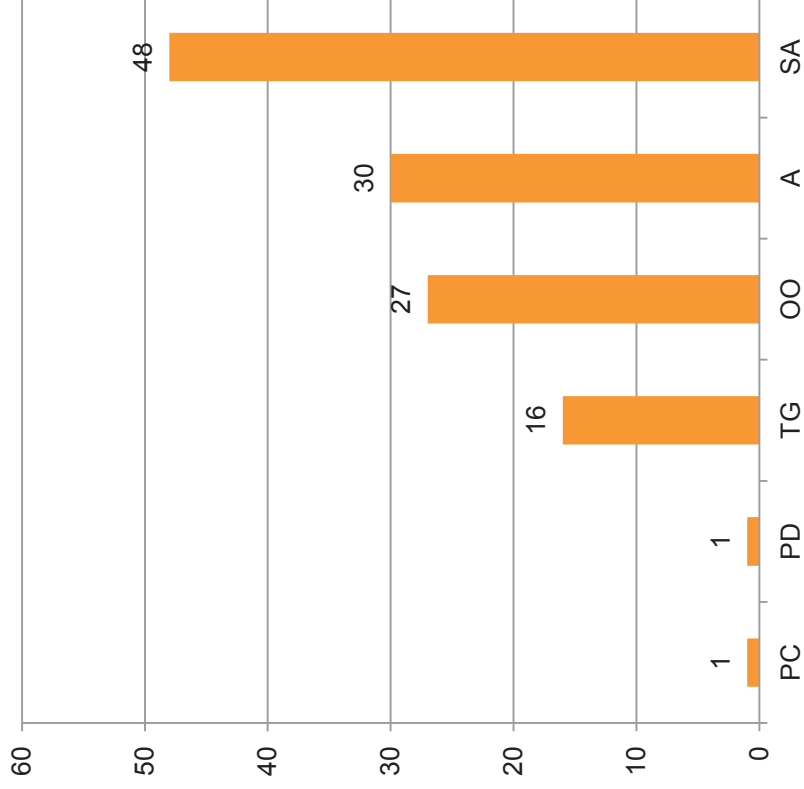

Distribución por escalafón y sexo

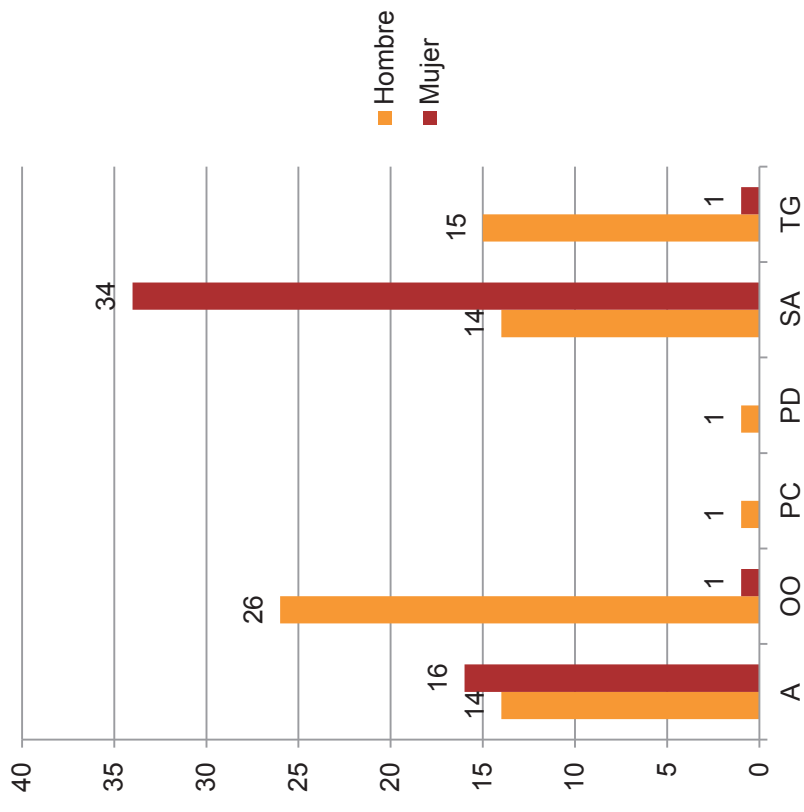

Departamento de Turismo

Distribución por grados

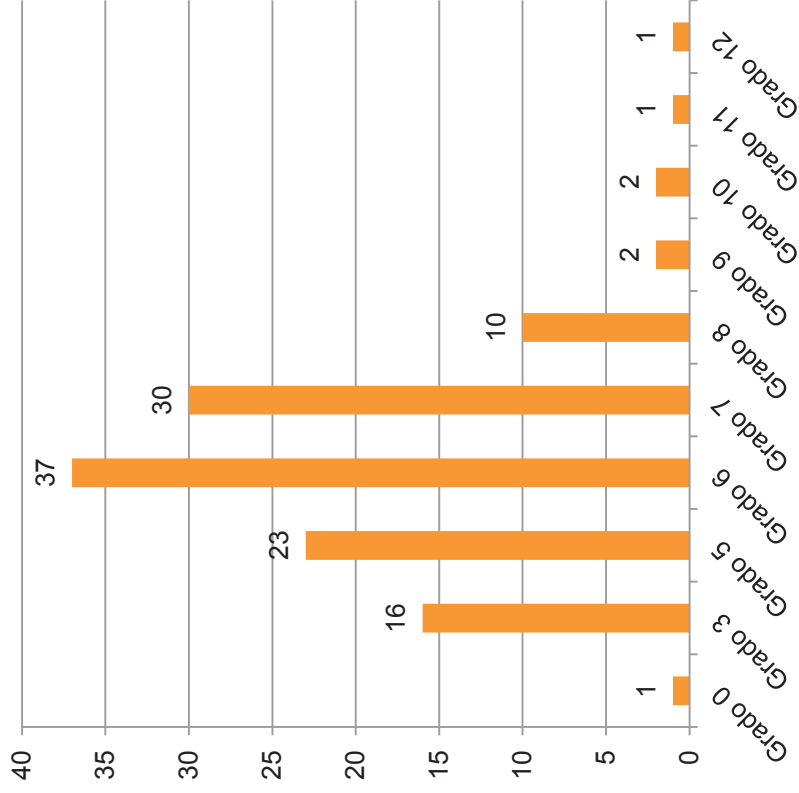

Distribución por grados y sexo

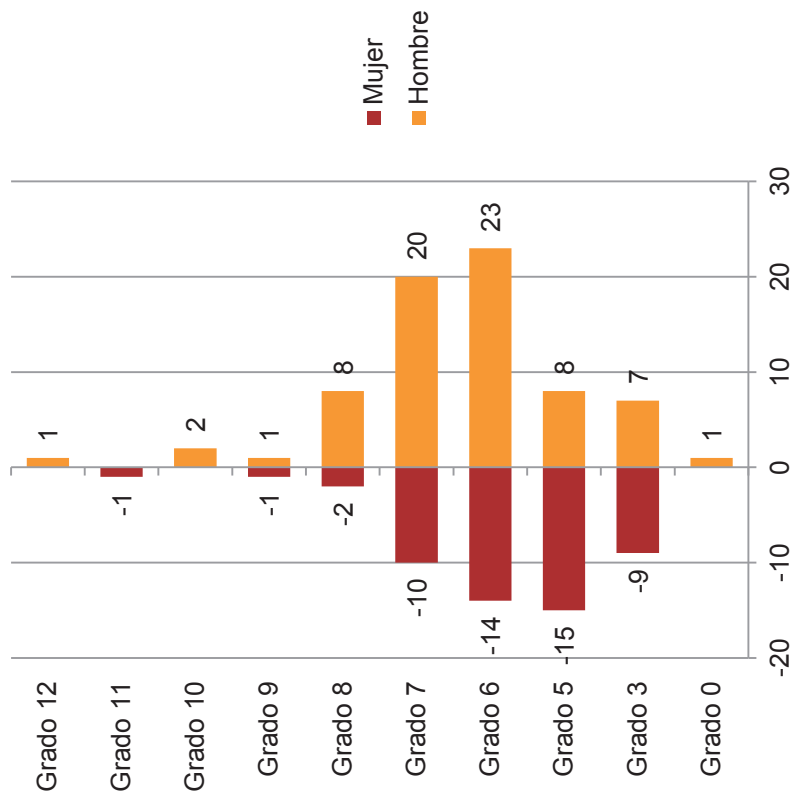

Agradecimientos

A la Intendencia de Salto:
Departamento de Gestión Humana

Director Miguel Moreira
Oficina de Planificación Estratégica

Dr. César Sánchez

INTENDENCIA DE SALTO



PRESUPUESTO QUINQUENAL 2016 – 2020

ANEXO No 7

LISTADO DE LOS FUNCIONARIOS DEL GOBIERNO DEPARTAMENTAL POR PROGRAMA



INTENDENCIA DE SALTO

LISTADO DE FUNCIONARIOS POR PROGRAMAS

NUMERO	NOMBRE	PROG	INGRESO	FIN	ESC.	GRADO	GRADO	SUELDO	PRIMA	DIF.	REG
				CONTRATO			COBRO		EFICACIA	GRADO	EXT
10 INTENDENTE											
10100 INTENDENTE											
2001	LIMA PROSERPIO ANDRES	10 P	09/07/2015	08/07/2020	EE		0	0	193272,05	0	0 30
11 SECRETARIA GENERAL											
11100 SECRETARIO GENERAL											
2002	BOCHIA RASTELLINO FRANCISCO FABIAN	10 P	09/07/2015	08/07/2020	PC		0	0	125626,82	0	0 30
7453	GOMEZ GOMEZ GUSTAVO ARIEL	11 P	03/02/1992		A		8	0	29206,4	0	0 54
2158	GONZALEZ MORALES NELSON RICHARD	11 C	01/09/2015	30/06/2020	OO		5	0	23517,74	0	0 40
9736	MARTINEZ OSUNA ANGELO IVAN	11 P	01/04/2009		A		6	7	25269,65	0	1894,01 54
7010	VIERA GALVAN MARIA CRISTINA	11 C	14/07/1987		A		8	11	29206,41	0	15485,12 54
6655	ARAMBURO JUAN CARLOS	17 Z	01/09/2015	30/06/2020	A		8	0	29206,4	0	0 40
6137	LEMONS VALERDE HUGO ANDRES	14 C	03/08/2015	30/06/2020	A		8	0	0	0	0 40
2103	FERREIRA PINTO PABLO MARCELO	27 C	14/07/2015	30/06/2020	A		8	0	29206,4	0	0 40
2138	FINOZZI, JULIO	31 C	03/08/2015	30/06/2020	A		6	0	25269,66	8231,21	DT
6082	GOMEZ GOMEZ ALVARO GUSTAVO	28 C	14/07/2015	30/06/2020	A		10	0	38746,15	0	0 40
1723	ACEVEDO VAUCHER JOSE ALBERTO	11 P	01/03/1984		OO		8	0	29206,4	0	0 40
6222	ALBERTONI POGGIO MARIA GABRIELA	11 C	01/03/2014		SA		3	0	20391,15	0	0 40
9458	ALFONSO VERONICA GEOVANA	11 P	01/12/2008		SA		5	0	23517,75	0	0 40
9460	ALVAREZ BISIO LAURA INES	11 P	01/10/2008		SA		5	0	21165,95	0	0 36
6332	BORDENAVE MOREIRA MARIA CECILIA	11 C	01/01/2014		SA		3	0	20391,15	0	0 40
6369	DE LOS SANTOS MACIEL MARIA ANTONELLA	11 C	01/02/2014		SA		3	0	20391,15	0	0 40
6601	DE LOS SANTOS RIBEIRO LEIDY NOEMI	11 C	01/02/2014		SA		3	0	20391,15	0	0 40
7694	DE SOUZA LEITES SABARROS LUIS MARIO	11 P	15/07/1993		OO		6	0	25269,66	0	0 40
6672	DOMINGUEZ FERREIRA MARIA JOSE	11 C	01/02/2014		SA		3	0	20391,15	0	0 40
9329	IFRAN PERDOMO SILVANA SOLEDAD	11 C	01/06/2008		OO		4	0	21895,07	0	0 40
3108	JARA RODRIGUEZ MARISA ISABEL	11 P	17/02/1985		SA		9	0	33625,04	0	0 40
8884	MACIEL NUÑEZ GULMA LIZ	11 P	01/12/2008		SA		5	0	23517,75	0	0 40
6223	MENDIETTA MARTINEZ MARIA FLORENCIA	11 C	01/02/2014		SA		3	0	20391,15	0	0 40
6377	RAMOS ROXANA	11 C	01/03/2014		SA		3	0	20391,15	0	0 40
3092	CORDONE RIVAS ANA MARIA	11 P	02/11/1983		SA		6	0	25269,66	0	0 40
3088	DOMINGUEZ CAPRIL SILVIA RAQUEL	11 P	01/03/1983		SA		7	0	27163,68	0	0 40
9494	PASOS HERNANDEZ MARCELO	11 P	01/12/2008		SA		6	0	25269,65	0	0 40
3150	RODRIGUEZ VALENTTI EMILIANA SALOME	11 P	01/01/1978		SA		7	8	27163,68	0	2042,72 40
1888	AGUIÑAGALDE LEMOS MARIA INES	13 P	02/05/1986		A		10	0	38746,15	0	0 40
9549	ALTAMIRANO ESTEVEZ RAMON OMAR	13 P	01/04/2009		A		6	7	25269,65	0	1894,01 40
7867	BROL ESPASANDIN JORGE ALBERTO	13 P	11/04/1994		A		6	8	24006,18	0	3739,9 38
8597	DA ROCHA CASERES HUGO WALTER	13 P	15/11/1993		A		6	7	25269,65	0	1894,01 40
9231	DERREGIBUS JORGE JOSE ENRIQUE	13 P	01/10/2009		A		6	7	25269,65	0	1894,01 40
1128	FACCIO DORIS MABEL	13 P	01/09/1984		A		7	8	27163,68	0	2042,72 40
9245	GARCIA LLANES JOSE DARIO	13 C	22/08/2007		A		7	0	27163,68	0	0 40
8407	KUTSCHER FERRON ERIKA	13 P	01/11/1997		A		6	7	25269,66	0	1894,01 40
6780	LEGGIRE GIMENEZ VALENTINA	13 C	09/06/2014		A		5	0	23517,74	0	0 40
9778	MARTINEZ PIREZ OSCAR FELIX	13 P	01/08/2009		A		6	7	25269,65	0	1894,01 40
7008	MOLTENI MOREIRA NELSON RICARDO	13 P	14/07/1987		A		10	11	38746,16	0	5945,36 40
9612	NUÑEZ DA ROSA ALMEIDA ANA VALERIA	13 C	01/06/2008		A		7	8	27163,68	0	2042,72 40
1229	NUÑEZ MARTINEZ JESUS MARIA	13 P	10/10/1978		A		8	0	29206,4	0	0 40
7037	PEREZ ALBERTONI LUIS ALBERTO	11 P	15/08/1987		A		11	0	44691,51	0	0 40
1063	VILLAR CASTRO SILVIA ALICE	13 P	25/02/1980		A		11	0	44691,45	0	0 40
7883	FRANCIA BARRIOS JORGE ESTEBAN	16 P	28/06/1976		A		6	7	25269,65	0	1894,01 40
1068	GABRIELLI FERREIRA MARIA ELSA	13 P	06/07/1981		A		8	10	29206,41	0	9539,75 40
9902	MARQUEZ PINTOS DARIO DANIEL	13 C	01/08/2009		OO		5	6	23517,75	0	1751,93 40
6698	BIASSINI ROMPANI ELENA MIGUELINA	13 C	01/02/2014		A		5	0	23517,71	0	0 40
817	BRACCINI DE LOS SANTOS PATRICIA ELENA	13 C	01/01/2013		A		5	8	23517,75	0	5688,67 40
1884	FARIAS VILLALBA BLANCA IRIS	13 P	05/05/1986		A		9	11	33625,05	0	11066,46 40
258	LOPEZ USTRA SANDRO GABRIEL	13 P	01/01/1990		A		8	0	29206,41	0	0 40
7109	OXANDABARAT JACQUES FERNANDO MARIA	13 P	03/08/1984		A		7	9	27163,68	0	6461,37 40
9171	RODRIGUEZ BLANCO MONICA MARIA	11 P	01/12/2008		A		6	7	25269,66	0	1894,01 40
1913	RUSSO GOMEZ CRISTINA	11 P	18/06/1986		A		8	0	29206,4	0	0 40

INTENDENCIA DE SALTO

LISTADO DE FUNCIONARIOS POR PROGRAMAS

NUMERO	NOMBRE	PROG	INGRESO	FIN	ESC.	GRADO	GRADO	SUELDO	PRIMA	DIF.	REG
				CONTRATO			COBRO		EFICACIA	GRADO	EXT

12 DEPARTAMENTO DE HACIENDA

12100 DIRECTOR DEPARTAMENTO DE HACIENDA

2003	INVERNIZZI SUAREZ VICTOR EDUARDO	10 P	09/07/2015	08/07/2020	PC	0	0	115963,26	0	0	30
1158	APATIE PIROTTO ALICIA ELENA	16 P	02/01/1984		A	11	0	44691,51	0	0	40
114	BROGLIO MENDEZ CARLOS FRANCISCO	16 P	16/02/1995		TP	14	0	61595,51	0	0	40
1062	CASTAGNO ROVELLI MONICA TERESITA	16 P	28/05/1979		A	11	0	44691,45	0	0	40
9339	DA ROSA PEREIRA CLAUDIA ELENA	16 P	22/08/2007		A	8	0	21904,79	0	0	30
3049	GIMENEZ PEREZ MIGUEL ANGEL	16 P	07/09/1981		A	11	0	44691,51	0	0	40
9916	GONZALEZ MOTTA DE SOUZA ANA BAILDE	16 P	01/08/2009		A	8	0	29206,41	0	0	40
1347	HERNANDEZ GOMEZ OMAR ALFONSO	16 P	01/06/1984		A	11	0	44691,51	0	0	40
9475	MACCIO FARIAS ANA LUISA	16 P	01/11/2007		A	8	9	29206,41	0	4418,65	40
392	MOREIRA GUARINO LUCIA PAOLA	16 C	01/08/2014		TP	8	0	22306,17	0	0	30
1135	RUSSO PRADO CAREN RUTH	16 P	01/11/1978		A	8	0	29206,41	0	0	40
2165	SILVA SALDAÑA MARIA LAURA	16 C	21/09/2015	30/06/2020	TP	12	0	40068,61	0	0	30
2156	URTARAN RIVAS WALTER FRANCISCO	16 C	01/09/2015	30/06/2020	A	8	0	29206,4	0	0	40
1272	VAUCHER SOUTTO GRACIELA MARIA	16 P	08/12/1981		A	10	0	38746,15	0	0	40
6584	GRILLI DILDA MARCOS	16 C	01/01/2014		A	5	0	23517,75	0	0	40
3091	MALDONADO ACOSTA MARIA LUISA	16 P	01/11/1983		A	10	0	38746,15	0	0	40
9476	GARCIA BRANDI MARIANELA	16 C	01/11/2007		A	7	8	27163,68	0	2042,72	40
818	LOPEZ SILVA NIRIA TERESA	16 C	01/01/2013		A	5	7	23517,75	0	3645,95	40
7657	NIETO ROSCONI ALCIDES EDGARDO	16 P	10/05/1993		A	8	0	29206,4	0	0	40
9615	PALLARES VILLALBA ANDRES TOMAS	16 C	01/06/2008		A	7	0	27163,68	0	0	40
7489	RODRIGUEZ DE LIMA BORDENAVE OLAVO JAVIER	16 P	05/06/1992		A	8	0	29206,4	0	0	40
7197	ALEGRE CHILOSI ISABELINO ALEJANDRO	16 P	19/01/1989		A	6	7	25269,66	0	1894,01	48
7515	CASTRO PIEGAS MILTON	16 P	08/06/1992		A	5	7	23517,75	0	3645,95	48
3504	FASANA RUSSO ALBERTO RAMON	16 P	14/10/1977		A	10	0	38746,15	0	0	44
3030	LOPEZ SANTANA MAURO SOLEDAD	16 P	12/10/1971		A	8	0	29206,4	0	0	48
7062	ALVEZ CASTRO MARIA DEL ROSARIO	15 P	21/12/1987		A	7	8	27163,68	0	2042,72	48
78	BALDASSARI CASTRO HECTOR RICARDO	24 P	06/03/1980		OO	7	0	27163,68	0	0	48
90	CHIAPPINO SOTO JULIO CESAR	24 P	08/03/1981		A	8	9	29206,4	0	4418,65	48
164	GRANDE ARRIGONI GUSTAVO ALCIDES	24 P	28/07/1976		A	9	0	33625,04	0	0	48
113	MOLTENI MARTINEZ EDER NOLBERTO	24 P	22/07/1981		OO	8	0	29206,41	0	0	48
342	TORRES PORTILLO CAMILO DIEGO	24 P	01/05/2009		OO	7	0	27163,68	0	0	48
1122	SANTURION MENDEZ JACQUELINE MARIA	16 P	01/12/1983		A	10	0	38746,16	0	0	40
9611	ALVES MENONI CLAUDIO ANDRES	16 P	01/05/2008		A	5	8	23517,75	0	5688,67	40
1157	PARODI BORGIO MARIEL TERESITA	16 P	16/04/1979		A	9	0	33625,04	0	0	40
1367	ARTEGOYTIA SILVA JUAN RAMON	16 P	16/08/1984		PD	12	0	40068,61	0	0	40
1006	CHAIBUN ARENA ADRIANA MARIA	16 P	25/11/1977		A	11	0	44691,51	0	0	40
9473	MALDONADO PINCAK MARIA NOEL	16 P	01/11/2007		A	7	8	20774,11	0	1532,05	30
9834	SANCHEZ ANDRADE ALEJANDRO	16 C	01/05/2009		A	7	0	27163,68	0	0	40
7468	LOPEZ RADESCA MARCOS MANUEL	16 P	20/02/1992		A	8	0	29206,4	0	0	40
1256	NOBOA MELO CARLOS DANIEL	16 P	08/04/1980		A	11	0	44691,51	0	0	40
6450	POZZI CARBALLO VERONICA CAROLINA	16 C	01/03/2014		A	5	0	23517,74	0	0	40
4072	SANTANA MIDON HEBER JONI	16 P	16/07/1986		A	7	0	27163,68	0	0	40
7141	PERTUSATTI MUSES JOSE LUIS	16 P	01/01/1989		TP	14	0	61595,51	0	0	40
384	BARREDA MACHADO RODRIGO JAVIER	16 C	01/08/2013		A	5	0	23517,74	0	0	40
8069	BERRUTI PERRONE PABLO FEDERICO	16 P	01/10/1995		TP	14	0	61595,51	0	0	40
9654	CHAVEZ COSTA ADRIAN	16 P	01/04/2009		A	8	9	29206,4	0	4418,65	40
9338	DONDO SILVA MARIA JOSE	16 P	22/08/2007		A	7	9	27163,68	0	6461,37	40
9740	LLOVET JURE MAURICIO	16 P	01/04/2009		A	7	8	27163,68	0	2042,72	40
7575	MACIERA TRINCAVELLI HALDO	16 P	12/01/1978		E	11	0	44691,45	0	0	40
9335	MOLINA REY LUIS JAVIER	16 P	22/08/2007		A	9	10	33625,04	0	5121,1	40
1134	PEDROZO MARTINELLI JULIO CESAR	16 P	16/03/1977		PD	12	0	40068,61	0	0	40
9261	TAERNABERRY FRUSTO PEDRO GUSTAVO	16 P	19/09/2007		A	7	8	27163,68	0	2042,72	40
9470	TORRES PORTILLO MARIA VICTORIA	16 P	01/11/2007		A	8	9	29206,4	0	4418,65	40
1990	ARRARAS CARRASCO ANA MARIA	16 P	01/07/1987		A	10	11	38746,16	0	5945,36	40
9610	RODRIGUEZ MONETTA ROCIO PAOLA	16 P	01/05/2008		A	7	9	27163,68	0	6461,37	40
9753	FRANCIA GOMEZ MIRIAM MABEL	16 P	01/04/2009		TP	8	11	22306,18	0	11613,86	40
1915	LEIVAS TORIANI ILDA MARIA	16 P	01/07/1986		A	10	0	38746,15	0	0	40
9012	OLIVERI PALLADINO MARIO ANTONIO	16 P	19/04/2005		A	5	7	23517,75	0	3645,95	40

INTENDENCIA DE SALTO

LISTADO DE FUNCIONARIOS POR PROGRAMAS

NUMERO	NOMBRE	PROG	INGRESO	FIN	ESC.	GRADO	GRADO	SUELDO	PRIMA	DIF.	REG
				CONTRATO			COBRO		EFICACIA	GRADO	EXT
1115	PALLARES ATENCIO NELSON ARIEL	16 P	18/10/1980		A	8	0	29206,41	0	0	40
9915	RODRIGUEZ LARA MARIA MERCEDES	16 P	01/08/2009		A	7	8	27163,68	0	2042,72	40
1744	ETCHEVERRY GONZALEZ JUAN CARLOS	16 P	01/12/1984		A	6	0	25269,65	0	0	40
6201	MEDINA BURGOS RICHARD ADOLFO	16 C	01/03/2014		A	7	0	27163,66	0	0	40
7652	RODRIGUEZ SALDAÑA GUSTAVO ABEL	16 P	10/05/1993		A	7	8	27163,68	0	2042,72	40
7594	BENTOS PEREIRA LAPEYRA WASHINGTON	16 C	10/05/1993		OO	6	7	25269,65	0	1894,01	40
6031	ESPINDOLA SANTIAGO	16 C	01/10/2011		OO	5	0	23517,75	0	0	40
9015	RODRIGUEZ DAVILA LOPEZ RUBEN CASIMIRO	16 C	19/04/2005		A	6	7	25269,65	0	1894,01	40
7889	SPINA SILVA ALDO ADRIAN	16 P	01/06/1994		A	8	0	29206,4	0	0	40
9575	MACHADO DA COSTA JORGE FABRICIO	17 P	01/05/2009		OO	7	0	27163,68	4380,56	0	40
1152	REPETTI CARDOZO OSCAR LIMNDBERGH	17 P	01/03/1980		A	8	9	29206,4	4380,56	6394,79	40
7172	SALVARREY LUIS MARIA	17 P	14/06/1988		OO	7	0	27163,68	4380,56	0	40
7497	ALMADA TEXEIRA HECTOR DANIEL	16 P	08/06/1992		A	8	0	29206,41	0	0	48
9302	LEONI SUAREZ MILTON ANTONIO	16 P	01/01/2009		OO	5	7	23517,75	0	3645,95	48
7682	REPETTO BARRIOS JOSE MARIA	16 P	10/05/1993		A	7	9	27163,68	0	6461,37	48
6547	SUAREZ FONTES HECTOR DANIEL	16 C	01/08/2014		A	5	0	23517,74	0	0	48
7216	MUÑOZ BALVI LUIS ALBERTO	18 P	12/07/1979		A	7	9	27163,68	0	6461,37	40
9030	OCAMPO DOS SANTOS JORGE ALEJANDRO	16 P	19/04/2005		A	7	0	27163,68	0	0	40
7112	TORRES DONDO JUAN BAUTISTA	18 P	22/12/1983		A	8	0	29206,41	0	0	40
7715	ACEVEDO ELOLA JULIO ERNESTO	18 P	15/07/1993		A	6	8	25269,65	0	3936,74	40
7488	BALSELLS ALVES EDISON DAVID	18 P	05/06/1992		A	9	0	33625,05	0	0	40
160	ALTAMIRANO RODRIGUEZ RAMON CESAR	16 P	30/04/1979		A	9	0	33625,04	0	0	40
7707	ALVAREZ DA LUZ FERNANDO GABRIEL	16 P	15/07/1993		A	7	0	27163,68	0	0	40
4081	FERREIRA DA SILVA JORGE EDUARDO	16 P	16/07/1986		OO	7	0	27163,68	0	0	40
1722	FLEITAS JARDIN CARLOS MARIA	16 P	01/03/1984		A	8	0	29206,41	0	0	40
201	NUÑEZ FAGUNDEZ JOSE LUIS	16 P	22/12/1983		A	6	0	25269,65	0	0	40
7018	GONZALEZ OJEDA RAMON	16 P	23/07/1987		A	7	8	27163,68	0	2042,72	48
9266	GUGLIELMONE DA SILVA HECTOR RICARDO	16 C	19/09/2007		A	7	0	27163,68	0	0	48
7108	ARTAVE CUELLO ESMERALDO	16 P	01/07/1988		A	10	11	38746,16	0	5945,36	40
6188	BARBIERI ROSSI JUAN ANTONIO	16 C	16/02/2014		A	7	0	27163,66	0	0	40
8599	BARBOZA GALLI HUGO WALTER	16 P	10/05/1993		A	10	0	38746,15	0	0	40
7348	BICKER MOTTA DE SOUZA HECTOR OMAR	16 P	25/01/1981		A	10	0	38746,16	0	0	40
9478	CABRERA MONTERO CECILIA PAOLA	16 P	01/11/2007		A	6	8	25269,65	0	3936,74	40
7503	CASTERA SOSA EDUARDO GREGORIO	16 P	08/11/1976		A	8	0	29206,41	0	0	40
9239	GOMEZ COSTA CARLOS FABIAN	16 C	01/07/2007		A	7	8	27163,68	0	2042,72	40
1061	GONZALEZ BELTRAMELLI ASTERIA	16 P	16/04/1979		A	8	9	29206,41	0	4418,65	40
7654	IZAGUIRRE IRRABAL WALTER	16 P	10/05/1993		A	6	8	25269,65	0	3936,74	40
9236	LIMA VALVERDE RAMOS TERESA MERCEDES	16 C	01/07/2007		A	7	8	27163,68	0	2042,72	40
6259	LOPEZ RODRIGUEZ ANA GABRIELA	16 C	01/01/2014		A	5	0	23517,75	0	0	40
1241	MARTINEZ LARROSA EMILIO LAMAS	16 P	17/03/1980		A	11	0	44691,51	0	0	40
7653	RACEDO SILVA Y MONTI NESTOR JESUS	16 P	10/05/1993		A	7	0	27163,68	0	0	40
9262	ROSSO PUÑALES MARCELO EDGARDO	16 C	19/09/2007		A	7	8	27163,68	0	2042,72	40
8140	CAMPOS CORREA ALEJANDRO	23 P	01/01/1996		TP	12	0	40068,61	0	0	32
1824	DE SOUZA LEITES FLEITAS DENIS ORIBE	23 P	01/03/1986		A	8	0	29206,4	0	0	40
3098	GOMEZ BELATTI ELDER FLORENTINO	23 P	02/08/1984		A	8	0	29206,4	0	0	40
9233	GORI FLEITA CARLOS ALBERTO	23 P	01/07/2007		A	7	0	27163,68	0	0	40

13 DEPARTAMENTO DE OBRAS

13100 DIRECTOR DEPARTAMENTO DE OBRAS

627	FERRER PAMPARATO JUAN MARIO	10 P	09/07/2015	08/07/2020	PC	0	0	115963,26	0	0	30
1396	BERAZA NOURY MARIA DE LAS MERCEDES	17 P	26/11/1979		A	11	0	44691,45	0	0	40
1426	ALBERTONI DE LEIVAS JORGE ALCIDES	17 P	01/05/1984		A	9	0	26900,05	0	0	32
8910	GALEANO GOMEZ LUIS ALBERTO	17 C	01/05/2008		A	7	0	27163,68	0	0	40
8314	GALLO ESCOBAR JOSE LUIS	17 P	27/08/1990		E	9	10	33625,04	0	5121,1	40
9596	GARAYALDE FARIAS SERGIO RICARDO	17 C	01/08/2009		A	5	7	23517,75	0	3645,95	40
1951	JURE ROMEO FELIX RODOLFO	17 C	20/10/1986		A	7	0	27163,68	0	0	40
9964	MACHADO RIVERO RUBEN DARIO	17 P	01/01/2010		A	5	8	23517,75	0	5688,67	40
9342	MUTTE ESCOBAL VALERIA MARIA	17 P	22/08/2007		A	6	8	25269,65	0	3936,74	40
7700	SAUCEDO MACEDO PEDRO ISMAR	17 P	15/07/1993		A	4	5	21895,08	0	1622,65	40
9170	UMPIERRE CINCUNEGUI EDUARDO GERMAN	17 C	01/08/2009		A	7	0	20774,11	0	0	30
9955	VARGAS BARRIOS ANA LAURA	17 P	01/10/2009		A	5	8	23517,75	0	5688,67	40

INTENDENCIA DE SALTO

LISTADO DE FUNCIONARIOS POR PROGRAMAS

NUMERO	NOMBRE	PROG	INGRESO	FIN	ESC.	GRADO	GRADO	SUELDO	PRIMA	DIF.	REG
				CONTRATO					EFICACIA	GRADO	EXT
9420	ZAPATA RAINERI JORGE MARIO	17 C	01/11/2008		A	6	7	25269,65	0	1894,01	40
212	BELTRAMELLI DIAS EDISON DANIEL	17 P	21/08/1984		OO	8	0	29206,41	0	0	40
9337	PRESENTADO TOLEDO STELLA MARY	17 P	22/08/2007		A	9	0	33625,04	0	0	40
6738	ZOPPI DE LOS SANTOS JUAN PABLO	17 C	15/09/2015	30/06/2020	TP	12	0	40068,61	0	0	40
8489	ZUCHETTI BELLUSCI JUAN JOSE	17 P	18/02/1989		OO	8	0	29206,41	0	0	40
9972	LANZA MUGURUZA JORGE RUBEN	17 P	01/10/2011		TP	11	13	33920,02	0	15764,92	40
9260	CASTRO TEXEIRA GARI EDGAR	17 P	19/09/2007		A	7	8	27163,68	0	2042,72	40
4074	DE CASTILLO DA COSTA OSCAR TOMAS	17 C	16/07/1986		OO	5	7	23517,75	0	3645,95	40
9479	LOPEZ FERREIRA RUBEN	17 P	01/11/2007		A	9	0	33625,05	0	0	40
9430	SENA BAPTISTA HUGO RAMON	17 C	01/06/2009		OO	6	0	25269,65	0	0	40
1816	LIZASOAIN SILVA SERGIO ENRIQUE	17 P	01/01/1986		TP	13	0	49684,94	0	0	40
9973	PREVE COCCO LUCIA MARIA	17 P	01/10/2011		TP	11	13	33920,02	0	15764,92	30
9343	PACIFICO NUÑEZ DA ROSA SHEILA VERONICA	17 C	22/08/2007		A	7	9	27163,68	0	6461,37	40
9440	ACEVEDO HEGUABURO SERGIO DANIEL	17 C	01/01/2009		OO	6	7	25269,65	0	1894,01	40
9715	ACOSTA PIÑEYRO PABLO MANUEL	17 P	01/01/2009		OO	7	0	27163,68	0	0	40
7422	ACOSTA RAMIREZ JESUS RAMON	17 P	15/01/1992		OO	8	0	29206,4	0	0	40
1682	ALVARENQUE OLIVERA JORGE NERY	17 P	01/09/1984		OO	8	0	29206,4	0	0	40
7454	ANDRIOLI RIVERA ROGELIO LUIS	17 C	21/01/1992		OO	6	0	25269,65	0	0	40
9621	CONTI DIAZ JOSE ALEJANDRO	17 P	01/08/2009		OO	3	5	20391,15	0	3126,58	40
7420	COSTA DIAZ VICTOR GERVASIO	17 P	15/01/1992		OO	8	0	29206,41	0	0	40
7148	DA COSTA GONZALEZ MIGUEL ANGEL	17 P	15/03/1988		OO	8	0	29206,4	0	0	40
1974	DIAZ PINTOS CARLOS JOSE	17 C	08/06/1987		OO	4	6	21895,07	0	3374,59	40
7875	DUARTE MOREIRA JOSE RICARDO	17 P	02/05/1994		OO	8	0	29206,4	0	0	40
7876	FERREIRA ALVEZ ANGEL MARCELO	17 P	02/05/1994		OO	8	0	29206,4	0	0	40
9027	GOMEZ ALVEZ WALTER ENRIQUE	17 P	19/04/2005		OO	6	8	25269,65	0	3936,74	40
1919	HERNANDEZ SANCHEZ SILVESTRE RAYMUNDO	17 P	01/06/1986		OO	9	10	33625,05	0	5121,1	40
1604	MACHADO FERREIRA MIGUEL CESAR	17 P	01/08/1981		OO	7	0	27163,68	0	0	40
1626	MALINOWSKY DROBOTUN MIGUEL	17 P	01/12/1981		OO	11	0	44691,45	0	0	40
7031	MARRERO LANZIERI WILSON DOMINGO	17 P	01/08/1987		OO	6	0	25269,65	0	0	40
7620	MARTINEZ OLIVERA ROBERTO	17 P	10/05/1993		OO	5	6	23517,75	0	1751,93	40
4089	MORENCIO YARDIN LUIS ANTONIO	17 P	18/08/1986		OO	7	0	27163,68	0	0	40
7499	RIBERO LUIS ALBERTO	17 P	08/06/1992		OO	5	7	23517,73	0	3645,95	40
1044	RIVERO MORA JOSE MARIA	17 P	01/07/1983		OO	9	0	33625,04	0	0	40
9731	RODRIGUEZ SILVEIRA EDINSON MARIA	17 P	01/08/2009		OO	3	7	20391,15	0	6772,52	40
7441	RUSCONI LAXAGUE JORGE LEOPOLDO	17 P	15/01/1992		OO	8	9	29206,41	0	4418,65	40
9548	SEVERO PEREIRA SERGIO GUSTAVO	17 C	01/08/2009		OO	5	6	23517,75	0	1751,93	40
7732	SILVA TRINIDAD JUAN CARLOS	17 P	02/09/1993		OO	6	0	25269,65	0	0	40
9394	SOSA AMARALES HUGO ARIEL	17 C	01/12/2008		OO	5	6	23517,75	0	1751,93	40
9308	SPOSITO PINTOS RAFAEL MARIO	17 C	01/09/2008		OO	5	0	23517,75	0	0	40
9393	SUAREZ TORALES JESUS DANIEL	17 C	01/01/2009		OO	4	6	21895,07	0	3374,59	40
1643	TRINIDAD ANTONIO	17 P	01/02/1982		OO	7	0	27163,68	0	0	40
1677	ACEVEDO SUAREZ LAFAR	17 P	01/09/1984		OO	8	0	29206,4	0	0	40
1491	AGUIRRE AZAMBUJA EDUARDO TOMAS	17 P	01/09/1983		OO	8	9	29206,4	0	4418,65	40
9512	BARBIERI ROSSI SERGIO DANIEL	17 P	01/08/2008		OO	7	0	27163,68	0	0	40
8812	FERREIRA VILAR PABLO DARIO	17 P	19/04/2005		OO	7	0	27163,68	0	0	40
7491	JAIME RODRIGUEZ HECTOR DEMETRIO	17 C	05/06/1992		OO	7	0	27163,68	0	0	40
1609	MADEIRA LACERDA EBAL NIDER	17 P	01/08/1981		OO	8	0	29206,4	0	0	40
8980	MARICHAL JAVIER	17 P	19/04/2005		OO	5	6	23517,75	0	1751,93	40
9514	PEREZ DA SILVA EDGARDO GUSTAVO	17 P	01/08/2008		OO	7	8	27163,68	0	2042,72	40
9521	QUIROGA LEIVAS ROBERT ALEJANDRO	17 C	01/12/2008		OO	5	7	23517,75	0	3645,95	40
9513	SAN MARTIN MARTINEZ RAMIRO JOEL	17 P	01/08/2008		OO	7	0	27163,68	0	0	40
8843	AGUIÑAGALDE LEMOS WILSON DARIO	17 P	19/04/2005		OO	6	7	25269,65	0	1894,01	40
7120	ALMEIDA GUSTAVO JULIAN	17 P	18/01/1988		OO	7	0	27163,68	0	0	40
8847	ANCHORENA BORDENAVE CARLOS FRANCISCO	17 P	19/04/2005		OO	7	0	0	0	0	40
7486	ANTUNEZ SOSA LUIS ALBERTO	17 P	05/06/1992		OO	8	0	29206,4	0	0	40
6314	BANDERA MARIO NESTOR	17 C	01/01/2014		OO	3	0	20391,15	0	0	40
9294	BARNECHE FIGUEREDO JAVIER ALEJANDRO	17 C	01/05/2009		OO	5	6	23517,75	0	1751,93	40
6524	BENTANCOURT GONZALEZ PABLO MARTIN	17 C	01/01/2014		OO	3	0	20391,15	0	0	40
6219	BERMUDEZ NAN ALEXANDER	17 C	01/02/2014		OO	3	0	20391,15	0	0	40
6315	BICCA BRACCINI IGNACIO GABRIEL	17 C	01/02/2014		OO	3	0	20391,15	0	0	40
9299	BRAVO TEXEIRA BUENO JUAN MANUEL	17 P	01/12/2008		OO	5	8	23517,75	0	5688,67	40
8852	BRUM MARTINEZ JULIO CESAR	17 P	19/04/2005		OO	6	7	25269,65	0	1894,01	40

INTENDENCIA DE SALTO

LISTADO DE FUNCIONARIOS POR PROGRAMAS

NUMERO	NOMBRE	PROG	INGRESO	FIN	ESC.	GRADO	GRADO	SUELDO	PRIMA	DIF.	REG	
				CONTRATO			COBRO		EFICACIA	GRADO	EXT	
6353	CABRERA CARLOS ROBERTO	17	C	01/02/2014		OO	3	0	20391,15	0	0	40
6300	CARDOZO PIRIZ HECTOR NICOLAS	17	C	01/02/2014		OO	3	0	20391,15	0	0	40
9594	CASTRO SILVA CARLOS ALBERTO	17	C	01/08/2009		OO	5	6	23517,75	0	1751,93	40
1613	CHUA HEBERT EDEN	17	P	01/08/1981		OO	5	7	23517,75	0	3645,95	40
6435	CURBELO REINA HAILE LEONARDO	17	C	01/02/2014		OO	3	0	20391,15	0	0	40
9507	DE LOS SANTOS MACHADO SERGIO FABIAN	17	C	01/08/2009		OO	4	5	21895,07	0	1622,65	40
9354	DE SOUZA GULARTE MANUEL ALBERTO	17	P	01/08/2008		OO	7	8	27163,68	0	2042,72	40
9661	DUTEN FERREIRA MIGUEL ALEJANDRO	17	C	01/05/2009		OO	5	7	23517,75	0	3645,95	40
7723	ELIAS MARTINEZ CARLOS RAMON	17	P	15/07/1993		OO	8	0	29206,4	0	0	40
1303	FARIAS RUIZ DIAZ BENJAMIN JULIAN	17	P	01/12/1983		OO	9	0	33625,04	0	0	40
9658	FIGUEROA QUINTAN RAMIRO MATHIAS	17	C	01/05/2009		OO	5	0	23517,75	0	0	40
9290	FRANCIA PANOZZO GONZALO FABIAN	17	C	01/12/2008		OO	6	0	25269,65	0	0	40
7585	GAITE CAVANNA HUGO RODRIGO	17	P	10/05/1993		OO	8	0	29206,4	0	0	40
6294	GARAYALDE RODRIGUEZ JOSE PABLO	17	C	01/02/2014		OO	3	0	20391,15	0	0	40
8977	GARCIA CAMPODONICO CHARLES RAMON	17	C	19/04/2005		OO	4	5	21895,07	0	1622,65	40
1436	GAUDIN MIDON EDGARDO	17	P	20/08/1984		OO	6	0	25269,66	0	0	40
6515	GAZZAVE PREVE FEDERICO	17	C	01/01/2014		OO	3	0	20391,15	0	0	40
7512	GOMEZ DE LOS SANTOS WALTER PEDRO	17	P	11/06/1992		OO	4	7	21895,07	0	5268,6	40
9028	GONZALEZ MACHADO ERIBERTO	17	C	19/04/2005		OO	6	7	25269,65	0	1894,01	40
6316	IZAGUIRRE MACHADO RODRIGO DANIEL	17	C	01/02/2014		OO	3	0	20391,15	0	0	40
9031	JORGE PEREIRA DAS NEVES JUAN CARLOS	17	P	19/04/2005		OO	4	7	21895,07	0	5268,6	40
6415	LAFUENTE SILVA JOSE PEDRO	17	C	01/01/2014		OO	3	0	20391,15	0	0	40
7023	MACHADO NERY ALBERTO	17	P	04/08/1987		OO	8	0	29206,4	0	0	40
7426	MACHADO BENITEZ RICARDO ESTEBAN	17	P	15/01/1992		OO	6	0	25269,65	0	0	40
9293	MAIDANA SOUZA RUDY NELSON	17	C	01/02/2009		OO	6	0	25269,65	0	0	40
9307	MARTINEZ MOREIRA ANGELO MARIO	17	P	01/12/2008		OO	7	0	27163,68	0	0	40
6313	MARTINEZ SILVA MATIAS EDUARDO	17	C	01/01/2014		OO	3	0	20391,15	0	0	40
6434	MELO UBERTI MICHAEL FABIAN	17	C	01/01/2014		OO	3	0	20391,15	0	0	40
8006	MONTAÑA MORALES JOSE ENRIQUE	17	P	12/04/1989		OO	6	8	25269,65	0	3936,74	40
9511	MORAT QUINTANA LUIS ALBERTO	17	P	01/08/2009		OO	4	5	21895,07	0	1622,65	40
6501	NUÑEZ ELBIO RAUL	17	C	01/01/2014		OO	3	0	20391,15	0	0	40
9402	PEDROZO GODOY MANUEL ANDRES	17	P	01/12/2008		OO	5	7	23517,75	0	3645,95	40
6676	PERALTA MARTINEZ JUAN OCTAVIO	12	C	01/02/2014		OO	3	0	20391,15	0	0	40
7418	PERTUSATTI BARBOZA JUAN JOSE	17	P	15/01/1992		OO	6	8	25269,65	0	3936,74	40
9033	PIEGAS FREITAS ANGEL GUSTAVO	17	C	19/04/2005		OO	5	7	23517,75	0	3645,95	40
7704	PRADO SOSA JORGE RICARDO	17	P	15/07/1993		OO	6	8	25269,65	0	3936,74	40
6715	RICHARD ROMANO SERGIO GUSTAVO	17	C	01/01/2014		OO	3	0	20391,15	0	0	40
6302	RIVERO GONZALEZ JORGE ANTONIO	17	C	01/01/2014		OO	3	0	20391,15	0	0	40
1673	SAGARDIA LALLANA BERNARDINO	17	P	01/09/1984		OO	11	0	44691,51	0	0	40
9398	SAMIT COSTA SIXTO REGINO	17	C	01/12/2008		OO	6	7	25269,65	0	1894,01	40
6296	SAN MARTIN DIEGO	17	C	01/02/2014		OO	3	0	20391,15	0	0	40
6295	SANCHEZ NESTOR ALCIDES	17	C	01/01/2014		OO	3	0	20391,15	0	0	40
7701	SAUCEDO MACEDO JUAN ANTONIO	17	P	15/07/1993		OO	8	0	29206,4	0	0	40
7621	SILVESTRE DA SILVA OMAR ALEJANDRO	17	C	10/05/1993		OO	4	5	21895,07	0	1622,65	40
9036	SOSA DA SILVA JUAN JOSE	17	C	19/04/2005		OO	5	6	23517,75	0	1751,93	40
6414	SUAREZ LOPEZ VICTOR RODOLFO	17	C	01/01/2014		OO	3	0	20391,15	0	0	40
6513	TEXEIRA LUIS BATLLE	17	C	01/02/2014		OO	3	0	20391,15	0	0	40
9390	TORRES TORIANI ANDRES DAMIAN	17	C	01/09/2008		OO	5	6	23517,75	0	1751,93	40
7813	TRINDADE DE LOS SANTOS JOSE ENRIQUE	17	P	10/12/1993		OO	8	0	29206,4	0	0	40
9304	VARGAS ALVAREZ MARCOS ELIAS	17	P	01/08/2008		OO	5	8	23517,75	0	5688,67	40
9375	VAUCHER DOS SANTOS JOSE LUIS	17	C	01/08/2009		OO	5	6	23517,75	0	1751,93	40
6303	VILLA MENONI RAMON NICOLAS	17	C	01/01/2014		OO	3	0	20391,15	0	0	40
9457	ACOSTA CAYETANO BRAULIO	17	C	01/08/2009		OO	5	6	23517,75	0	1751,93	40
299	BENITEZ NEIRA LUIS OSMAR	17	P	01/12/1981		OO	9	0	33625,04	0	0	40
3138	BRUMENGO SANGUINETTI RODOLFO WASHINGTON	17	P	01/07/1986		OO	7	0	27163,68	0	0	40
1591	CUELHO ALONZO JORGE	17	P	01/03/1979		OO	9	10	33625,04	0	5121,1	40
6359	CURBELO REINA EDUARDO MARTIN	17	C	01/01/2014		OO	3	0	20391,15	0	0	40
8978	DE ABREU MONETTA JORGE RAFAEL	17	P	19/04/2005		A	5	8	23517,75	0	5688,67	40
4078	DE LOS SANTOS MARTINEZ JUAN	17	C	16/07/1986		OO	6	0	25269,65	0	0	40
1893	DUARTE DEONOR OMAR	17	C	23/04/1986		OO	6	7	25269,65	0	1894,01	40
7709	FAGUNDEZ SEQUEIRA MARCELO YOREL	17	C	15/07/1993		OO	6	0	25269,65	0	0	40
7698	FERNANDEZ COELHO JORGE LUIS	17	P	15/07/1993		OO	4	7	21895,07	0	5268,6	40

INTENDENCIA DE SALTO

LISTADO DE FUNCIONARIOS POR PROGRAMAS

NUMERO	NOMBRE	PROG	INGRESO	FIN	ESC.	GRADO	GRADO	SUELDO	PRIMA	DIF.	REG
				CONTRATO			COBRO		EFICACIA	GRADO	EXT
7075	FERREIRA RUBEN DANIEL	17 C	30/12/1987		SA	5	0	23517,75	0	0	40
9248	FRANCO SALOMON LUIS OMAR	17 P	01/07/2007		OO	7	8	27163,68	0	2042,72	40
7028	HALLER FERNANDEZ LUIS EDUARDO	17 P	03/08/1987		A	7	9	27163,68	0	6461,37	40
9053	MARQUEZ RODRIGUEZ PABLO RICARDO	17 P	19/04/2005		OO	6	8	25269,65	0	3936,74	40
9043	MARTINEZ JOSE RICARDO	17 P	19/04/2005		OO	5	6	23517,75	0	1751,93	40
9680	MARTINEZ CAPILLERA ENRIQUE JOSE	17 C	01/08/2009		OO	6	0	25269,65	0	0	40
7171	PERDOMO DA ROSA MARIO CESAR	17 P	14/06/1988		OO	8	0	29206,4	0	0	40
7456	PEREIRA TRINDADE EGAR FELICIANO	17 P	20/02/1992		OO	8	0	29206,4	0	0	40
7466	PINTOS ENRIQUEZ HERMES DANIEL	17 P	20/02/1992		OO	6	0	25269,65	0	0	40
7595	PINTOS MORALES GUSTAVO ENRIQUE	17 P	10/05/1993		OO	8	9	29206,4	0	4418,65	40
9618	RAVELLI OCAMPOS ENZO EMILIANO	17 P	01/08/2009		OO	6	0	25269,66	0	0	40
9300	RODRIGUEZ CARDOZO LUIS ANTONIO	17 P	01/05/2009		OO	6	8	25269,65	0	3936,74	40
9049	ROLDAN CHIAPPA FABIAN HERIBERTO	17 P	19/04/2005		OO	5	0	23517,74	0	0	40
7873	SOUTO ALPUY JOSE JULIAN	17 P	22/04/1994		OO	6	0	25269,66	0	0	40
7587	SOUTO ALPUY NEIL MARCELO	17 P	10/05/1993		OO	5	6	23517,75	0	1751,93	40
7872	SOUTO ALPUY NESTOR LADISLAO	17 P	26/04/1994		OO	5	0	23517,73	0	0	40
6356	VALDEZ MARTINEZ JOSE ENRIQUE	17 C	01/04/2014		OO	3	0	20391,15	0	0	40
8501	BRAVO ARAMBURU RICHARD JAVIER	17 C	01/07/1998		A	7	0	27163,68	0	0	40
9531	COELHO PINTOS JOSE ANTONIO	17 P	01/10/2008		OO	6	8	25269,65	4075,12	3936,74	40
7016	CORREA MACEDO BENICIO MIGUEL	17 P	21/07/1987		OO	7	0	27163,68	4380,56	0	40
6026	CURZIO DE OLIVERA ROQUE	17 C	01/10/2011		OO	7	0	27163,68	4380,56	0	40
9530	DEUD DA SILVA CLAUDIO DANIEL	17 P	01/10/2008		OO	6	8	25269,65	4075,12	3936,74	40
6221	FALCO IFRAN SERGIO ANDRES	17 C	01/01/2014		OO	3	0	20391,15	3288,39	0	40
6234	GARCIA MUÑOZ DIEGO JOAQUIN	17 C	01/01/2014		OO	3	0	20391,15	3288,39	0	40
1994	GOMEZ DAVID DE CAMPOS RAMON CELESTE	17 P	09/07/1987		OO	7	0	27163,68	4075,12	0	40
9897	GONZALEZ ADEMAR	17 P	01/08/2009		OO	5	7	23517,75	3792,6	3645,95	40
1284	HERASIMCHUK MAKSIMCHUK VLADIMIRO	17 P	01/06/1983		OO	8	0	29206,4	4380,56	0	40
7777	MALINOVSKY DROBOTUN PABLO	17 P	13/12/1993		OO	10	11	38746,15	5422,56	5945,36	40
6214	PEREIRA MARIO GUSTAVO	17 C	01/01/2014		OO	3	0	20391,15	3288,39	0	40
9253	PIRIZ RAMIREZ LUIS JESUS	17 P	02/08/2007		OO	6	8	25269,65	4075,12	3936,74	40
1174	RIZZO LEIVAS DANIEL HUMBERTO	17 P	26/08/1975		OO	10	0	38746,15	5422,56	0	40
1598	RUMI CHALAR FABIO	17 P	07/03/1980		OO	10	0	38746,15	5422,56	0	40
6319	SUAREZ DMITRUK ROBERTO JOSE	17 C	01/01/2014		OO	3	0	20391,15	3288,39	0	40
9532	VAUCHER DALMAO JOSE MANUEL	17 P	01/11/2008		OO	6	9	25269,65	4075,12	8355,38	40
7584	GIORDANO CARISSIMI FEDERICO	17 P	10/05/1993		A	8	11	29206,41	0	15485,11	40
9412	ACOSTA JOSE LUIS	17 P	01/02/2009		OO	4	5	21895,07	0	1622,65	48
9456	ALBORNOZ LUIS ALBERTO	17 P	01/12/2008		OO	5	7	23517,75	0	3645,95	40
1666	ALVARENQUE ALVEZ WASHINGTON NEY	17 P	01/09/1984		OO	10	0	38746,15	0	0	40
1601	ALVARENQUE OLIVERA DANIEL CATALINO	17 P	01/11/1980		OO	11	0	44691,51	0	0	40
6542	ANDRADE GONZALEZ ALVARO GABRIEL	17 C	01/02/2014		OO	3	0	20391,15	0	0	40
9525	ARIAS RODRIGUEZ WALTER JESUS	17 P	01/02/2009		OO	4	6	21895,07	0	3374,59	40
9411	BARREIRO QUINTANA HEBER JESUS	17 C	01/02/2009		OO	5	7	23517,75	0	3645,95	40
9310	BATISTA BERTINAT ESTEBAN DANIEL	17 P	01/09/2008		OO	4	7	21895,07	0	5268,6	48
8974	BENITEZ WALTER GUILLERMO	17 P	19/04/2005		OO	3	7	20391,15	0	6772,52	40
6024	BENTOS PEREIRA ANGEL	17 P	01/10/2011		OO	7	8	27163,68	0	2042,72	40
9439	BENTOS PEREIRA LAPEYRA BENJAMIN	17 C	01/08/2009		OO	6	7	25269,65	0	1894,01	40
9358	BERNAL RODRIGUEZ MARIO ALBERTO	17 C	01/01/2009		OO	3	0	20391,15	0	0	40
8976	BERTTONI GABRIELLI RICARDO DANIEL	17 P	19/04/2005		OO	7	0	27163,68	0	0	48
9438	BIDART ALBORNOZ LUIS CESAR	17 P	01/08/2008		OO	7	0	27163,68	0	0	40
9679	BLANCO ROBAINA WILLAN MARIA	17 P	01/08/2009		OO	5	6	23517,75	0	1751,93	40
8851	BRAVO GOMEZ JUAN JOSE	17 P	19/04/2005		OO	4	6	21895,07	0	3374,59	40
4019	CARDOZO DUARTE HECTOR MARCELO	17 P	01/02/1986		OO	7	0	27163,68	0	0	40
9350	CARDOZO NUÑEZ SERGIO DARIO	17 P	01/01/2009		OO	4	6	21895,07	0	3374,59	40
7581	CARDOZO RODRIGUEZ LUIS ALFREDO	17 P	10/05/1993		OO	6	7	25269,66	0	1894,01	40
6043	CAYETANO FIGUEREDO JUAN JOSE	17 C	01/10/2011		OO	6	7	25269,65	0	1894,01	40
9348	CHAGAS MONTERO MARCELO NOEL	17 P	01/09/2008		A	5	8	23517,75	0	5688,67	40
8854	CHUA JULIO CESAR	17 C	19/04/2005		OO	6	0	25269,65	0	0	40
6041	CLARET RODRIGUEZ PEDRO RICARDO	17 C	01/10/2011		OO	6	0	25269,65	0	0	40
6025	CORREA BENITEZ RAMON	17 C	01/10/2011		OO	5	0	23517,75	0	0	40
9297	CORREA MARTIARENA LUIS EDUARDO	17 P	01/06/2009		OO	4	7	21895,07	0	5268,6	40
6027	CUSTODIO CAYETANO DANIEL	17 C	01/10/2011		OO	6	0	25269,65	0	0	40
9040	DA ROSA MILANS ALBARO MARCELO	17 P	19/04/2005		OO	5	7	23517,75	0	3645,95	40

INTENDENCIA DE SALTO

LISTADO DE FUNCIONARIOS POR PROGRAMAS

NUMERO	NOMBRE	PROG	INGRESO	FIN	ESC.	GRADO	GRADO	SUELDO	PRIMA	DIF.	REG
				CONTRATO					EFICACIA	GRADO	EXT
6028	DA ROSA PEREIRA EDGARDO	17 P	01/10/2011		OO	6	7	25269,65	0	1894,01	40
7137	DE CUADRO DANIEL	17 P	27/12/1988		A	7	0	27163,68	0	0	40
6029	DE LOS SANTOS VITALINO	17 C	01/10/2011		OO	6	0	25269,65	0	0	40
9813	DE LOS SANTOS CABRERA AGUSTIN	17 C	01/08/2009		OO	6	0	25269,65	0	0	40
6030	DE PAULA FERREIRA ELBIO	17 C	01/10/2011		OO	5	6	23517,75	0	1751,93	40
1410	DE VARGAS ALVAREZ JUAN CARLOS	17 P	18/01/1982		OO	8	9	29206,4	0	4418,65	40
9026	DEVERA JULIO CESAR	17 C	19/04/2005		OO	6	0	25269,65	0	0	40
6061	DUARTE GONZALEZ JUAN ANDRES	17 P	01/10/2011		OO	6	7	25269,65	0	1894,01	40
9519	DUTRA CUSTODIO JUAN CARLOS	17 C	01/04/2009		OO	6	0	25269,65	0	0	40
6520	ERRECALDE RIBEIRO RICHARD DANIELO	17 C	01/01/2014		OO	3	0	20391,15	0	0	40
4041	ESTEVA CUELLO JUAN HEBER	17 P	16/12/1985		OO	8	0	29206,4	0	0	48
9859	FAGUNDEZ JUAN FRANCISCO	17 C	01/08/2009		OO	6	0	25269,65	0	0	40
9409	FAGUNDEZ MILTON MARCELO	17 P	01/12/2008		OO	5	6	23517,75	0	1751,93	40
9301	FARIAS SISNANDEZ ROBERT MARCELO	17 P	01/02/2009		OO	5	7	23517,75	0	3645,95	40
9437	FERNANDEZ RIOS WILSON RAMON	17 P	01/02/2009		OO	6	7	25269,65	0	1894,01	40
9436	FERREIRA CACERES HEBERT DANIEL	17 P	01/12/2008		OO	6	0	25269,65	0	0	40
6017	FERREIRA FERNANDEZ ROBERT MICHAEL	17 C	21/04/2014		OO	3	0	20391,15	0	0	40
9876	FERREIRA MOREIRA DIEGO MANUEL	17 P	01/06/2009		A	9	0	33625,05	0	0	40
9563	FERREIRA NUÑEZ ROBERTO	17 P	01/08/2009		OO	5	6	23517,75	0	1751,93	40
6469	FERREIRA PAULO DE SOUZA ROBERT ALEXANDER	17 C	01/01/2014		OO	3	0	20391,15	0	0	40
7632	FERREIRA SANCHEZ JOAQUIN	17 P	10/05/1993		OO	7	0	27163,68	0	0	40
1393	FERREIRA VARGAS SEGUNDO	17 P	18/10/1976		OO	8	0	29206,4	0	0	40
9010	FLEITAS JORGE LUIS	17 P	19/04/2005		OO	5	6	23517,75	0	1751,93	40
9228	FRAGA BALBI ALVARO MARIA	17 P	01/01/2010		SA	6	0	25269,65	0	0	40
9041	FRANCIA FLEITAS CARLOS ESTEBAN	17 C	19/04/2005		OO	6	7	25269,65	0	1894,01	40
8979	FURCO FAGUNDEZ IGNACIO EMANUEL	17 C	19/04/2005		OO	4	6	21895,07	0	3374,59	40
9451	GELCZ REBOLLO CARLOS RODOLFO	17 P	01/09/2008		OO	6	7	25269,65	0	1894,01	40
6033	GODOY BERMUDEZ MANUEL	17 P	01/10/2011		OO	5	6	23517,75	0	1751,93	40
1667	GOMEZ FRANCISCO WALTER	17 P	01/09/1984		OO	8	0	29206,41	0	0	40
9296	GOMEZ SEBASTIAN	17 P	01/09/2008		OO	3	4	20391,15	0	1503,93	40
1555	GOMEZ ACOSTA JOSE LUIS	17 P	22/08/1977		OO	10	0	38746,15	0	0	48
1880	GOMEZ RAMOS RICARDO ERNESTO	17 P	01/04/1986		A	9	0	33625,04	0	0	40
6506	GONZALEZ ACEVEDO WASHINGTON	17 C	01/01/2014		OO	3	0	20391,15	0	0	40
6170	GRATTONE RODRIGO EMMANUEL	17 C	01/01/2014		OO	3	0	20391,15	0	0	40
7600	JORGE TORENA JOHN GLENN	17 P	10/05/1993		OO	7	0	27163,68	0	0	40
6049	LALINDRE CABRERA MILTON	17 P	01/10/2011		OO	6	7	25269,65	0	1894,01	40
9423	LIMA PEREIRA CESAR MIGUEL	17 P	01/06/2009		OO	7	0	27163,68	0	0	40
9449	LOPEZ JUAN MARTIN	17 C	01/09/2008		OO	5	6	23517,75	0	1751,93	40
6034	LOPEZ OJEDA ANTONIO	17 P	01/10/2011		OO	7	0	27163,68	0	0	40
9435	LUGO SOSA ARIEL	17 C	01/02/2009		OO	6	7	25269,65	0	1894,01	40
4082	MACHADO RAMON LAUDARES	17 C	16/07/1986		A	7	8	27163,68	0	2042,72	40
9352	MACHADO ALVEZ LEONARDO FAVIO	17 P	01/08/2009		OO	4	6	21895,07	0	3374,59	40
9434	MACHADO BENITEZ ARTURO ENRIQUE	17 P	01/06/2009		OO	6	0	25269,65	0	0	40
8860	MACHADO FALCON JULIO NELSON	17 P	19/04/2005		OO	6	7	25269,65	0	1894,01	40
8862	MARICHAL BELTRAN EVARISTO	17 C	19/04/2005		OO	6	7	25269,65	0	1894,01	40
6042	MARTINEZ JUSTO JACINTO	17 C	01/10/2011		OO	6	0	25269,65	0	0	40
9517	MARTINEZ CORREA CARLOS DARIO	17 C	01/04/2009		OO	6	0	25269,65	0	0	40
9766	MARTINEZ FLEITAS DENIS RICARDO	17 P	01/08/2009		OO	4	5	21895,07	0	1622,65	40
9786	MARTINEZ GARCIA FRANCISCO RICARDO	17 C	01/08/2009		OO	6	0	25269,65	0	0	40
8863	MONTERO FLORES NELSON NERI	17 P	19/04/2005		OO	7	8	27163,68	0	2042,72	40
9433	MOREIRA ALCAIN RAMON ADRIAN	17 P	01/04/2009		OO	6	8	25269,65	0	3936,74	40
9046	MOREIRA DAVILA JUAN ANTONIO	17 C	19/04/2005		OO	5	7	23517,75	0	3645,95	40
9403	MOREIRA OLIVERA JUAN ENRIQUE	17 P	01/01/2009		OO	5	6	23517,75	0	1751,93	48
9829	MUÑOZ FERRON ANTONIO MARIA	17 C	01/08/2009		OO	6	0	25269,65	0	0	40
1102	NUNEZ DA ROSA VERDALA WALTER	17 P	15/11/1980		OO	7	8	27163,68	0	2042,72	40
9355	NUÑEZ GUEDES DOMENICO GASTON	17 C	01/05/2009		OO	5	6	23517,75	0	1751,93	40
7597	NUÑEZ JUAN CARLOS	17 P	10/05/1993		OO	6	8	25269,66	0	3936,74	40
9432	OLIVERA CASTRO MAXIMILIANO	26 C	01/08/2008		OO	8	0	29206,41	0	0	40
9824	PANINI ANTUNEZ JUAN CARLOS	17 P	01/08/2009		OO	7	0	27163,68	0	0	40
9023	PECHI DA SILVA LUIS	17 C	19/04/2005		OO	6	0	25269,65	0	0	40
9914	PEIRANO MESINGUER LUIS ALBERTO	17 C	01/08/2009		OO	7	0	27163,68	0	0	40
1422	PENA LEAL GUSTAVO	17 P	01/02/1984		OO	9	0	33625,04	0	0	40

INTENDENCIA DE SALTO

LISTADO DE FUNCIONARIOS POR PROGRAMAS

NUMERO	NOMBRE	PROG	INGRESO	FIN	ESC.	GRADO	GRADO	SUELDO	PRIMA	DIF.	REG
				CONTRATO			COBRO		EFICACIA	GRADO	EXT
6039	PERDOMO DALMAO JOSE ENRIQUE	17 P	01/10/2011		OO	6	7	25269,65	0	1894,01	40
9839	PEREIRA DAS NEVES JOSE LUIS	17 C	01/08/2009		OO	6	0	25269,65	0	0	40
7224	PEREIRA FACIO JULIO ALFREDO	17 P	01/04/1989		OO	7	0	27163,68	0	0	48
8001	PEYRO MOLteni HECTOR MARIA	17 C	01/03/1989		OO	6	7	25269,65	0	1894,01	40
9447	RAMIREZ MIGUEL ANGEL	17 C	01/05/2009		OO	5	6	23517,75	0	1751,93	40
9516	RAMOS PINTOS WILLIAMS OMAR	17 P	01/02/2009		OO	7	8	27163,68	0	2042,72	40
8869	REGGIARDO CAMARGO MARIO DOROTEO	17 P	19/04/2005		OO	5	6	23517,75	0	1751,93	40
7708	REINOSO MARTINEZ SERGIO GUSTAVO	17 P	15/07/1993		OO	6	8	25269,65	0	3936,74	40
9353	RIVERO TRIVEL GONZALO JAVIER	17 C	01/08/2009		OO	5	7	23517,75	0	3645,95	40
9426	RODRIGUEZ GERMAN	17 P	01/04/2009		OO	7	0	27163,67	0	0	40
1619	RODRIGUEZ JOSE ENRIQUE	17 P	01/08/1981		OO	8	0	29206,4	0	0	40
8870	RODRIGUEZ DE LIMA GONZALEZ MANUEL ORIBE	17 P	19/04/2005		OO	6	8	25269,66	0	3936,74	48
4083	RODRIGUEZ FERNANDEZ RUBEN ADRIAN	17 P	16/07/1986		OO	4	0	21895,07	0	0	40
8871	RODRIGUEZ PEREIRA GABRIELLI DANIEL ANGEL	17 P	19/04/2005		OO	7	9	27163,68	0	6461,37	40
4093	ROLDAN VIZCARRA JOSE LUIS	17 P	20/10/1986		OO	6	7	25269,65	0	1894,01	40
6035	ROSADO FERREIRA ROBERTO	17 C	01/10/2011		OO	5	6	23517,75	0	1751,93	40
7722	SANCHEZ JOSE LUIS	17 P	15/07/1993		OO	5	6	23517,73	0	1751,93	40
6040	SANCHEZ RODRIGUEZ FELIX DANIEL	17 P	01/10/2011		OO	7	8	27163,68	0	2042,72	40
9444	SANCHEZ TONNA WALTER ARIEL	17 C	01/06/2009		OO	6	0	25269,65	0	0	40
6036	SATTLER RODRIGUEZ RAFAEL	17 C	01/10/2011		OO	7	0	27163,68	0	0	40
7461	SERVEDIA REYNOSO SERGIO	17 C	20/02/1992		OO	6	7	25269,65	0	1894,01	40
7115	SILVA JOSE MARIA	17 P	18/01/1988		OO	10	0	38746,16	0	0	40
4026	SILVA COSTA JUAN CARLOS	17 P	01/02/1986		OO	7	8	27163,68	0	2042,72	40
9291	SILVA SUAREZ HECTOR RAMON	17 C	01/09/2008		OO	6	0	25269,65	0	0	40
7423	SILVEIRA LUIS EDUARDO	17 P	15/01/1992		OO	4	6	21895,07	0	3374,59	40
9035	SILVEIRA COCERES PEDRO	17 C	19/04/2005		OO	5	0	23517,75	0	0	40
1720	SILVEIRA FLORES HECTOR DANIEL	17 P	01/02/1984		OO	8	0	29206,4	0	0	40
7513	SOTIEL GAITE FERNANDO	17 C	11/06/1992		OO	5	6	23517,75	0	1751,93	40
9357	SOTIEL SILVA JONATAN FERNANDO	17 C	01/06/2009		OO	4	6	21895,07	0	3374,59	40
6037	SOUTO AMARO PABLO	17 C	01/10/2011		OO	5	0	23517,75	0	0	40
1618	SOUZA QUINTANA WALTER EUSEBIO	17 P	01/08/1981		OO	7	0	27163,68	0	0	40
9431	SUAREZ ROQUE GASTON	17 C	01/04/2009		OO	7	0	27163,68	0	0	40
9811	SUAREZ RODRIGUEZ CARLOS LEONARDO	17 C	01/08/2009		OO	6	0	25269,65	0	0	40
9391	TELIS DALMAO LUIS PAULINO	17 C	01/06/2009		OO	5	6	23517,75	0	1751,93	40
6431	TRINDADE RICAR ALEJANDRO	17 C	01/01/2014		OO	3	0	20391,15	0	0	40
9309	TRINDADE PEDETTI OSCAR EDUARDO	17 C	01/06/2009		OO	5	6	23517,75	0	1751,93	40
8824	UGOLINO ALCANTARA ANGEL ARMANDO	17 P	19/04/2005		A	6	7	25269,65	0	1894,01	40
9388	VIERA HUMGARI RICARDO	17 P	01/02/2009		OO	3	4	20391,15	0	1503,93	40
9441	VIERA PEREIRA DAS NEVES ANTONIO	17 C	01/08/2009		OO	5	6	23517,75	0	1751,93	40
9386	VILLANUEVA MARTINEZ JORGE GABRIEL	17 C	01/01/2009		OO	5	6	23517,75	0	1751,93	40
6090	WAPPLER GONZALEZ FREDY JESUS	17 P	01/10/2011		OO	3	4	20391,15	0	1503,93	48
8875	ZUNINI LOPEZ JUAN MARTIN	17 P	19/04/2005		OO	7	0	27163,68	0	0	40
1421	GARCIA DA ROSA OCHOA ADOLFO NEY	17 P	01/02/1984		TP	14	0	61595,52	0	0	30
1885	OLIVA SARTHO NORBERTO	17 P	05/06/1986		A	11	0	44691,51	0	0	40
1592	TORRES PERALTA JORGE DANIEL	17 P	04/06/1979		A	9	0	33625,04	0	0	40

14 DEPARTAMENTO DE SERVICIOS PÚBLICOS

14100 DIRECTOR DEPARTAMENTO DE SERVICIOS PÚBLICOS

1225	TRINDADE DA CUNHA LUIS ALBERTO	10 P	15/03/1978	08/07/2020	PC	0	0	96636,02	0	0	30
9996	ACOSTA BERNIZ BALDOMERO MANUEL	15 P	01/10/2011		OO	3	7	20391,15	0	6772,52	48
7890	ACOSTA DA ROSA GUSTAVO ADOLFO	15 P	01/06/1994		OO	6	7	25269,65	0	1894,01	48
9425	AMARO JESUS RAMON ANTONIO	15 C	01/06/2009		OO	6	7	25269,65	0	1894,01	40
267	ARGAIN CHERIFF CARLOS ALBERTO	15 P	02/02/1989		OO	6	7	25269,65	0	1894,01	48
7203	ARTIGAS RODRIGUEZ NIBIO FABIAN	15 P	16/01/1989		OO	7	0	27163,68	0	0	48
9887	AUSTRIA CACERES ERNESTO CONRADO	15 P	01/08/2009		OO	6	7	25269,65	0	1894,01	48
9212	CARABALLO SANCHEZ EDUARDO DANIEL	15 P	01/06/2007		OO	7	0	27163,68	0	0	48
6385	CARDOZO SOUTTO MANUEL YAMANDU	15 C	02/06/2014		OO	3	0	20391,15	0	0	40
9208	DAVILA BERNEDA JUAN HILARIO	15 P	01/06/2007		OO	5	7	23517,75	0	3645,95	40
9995	FERREIRA SALDIVIA HEBER GUSTAVO	15 C	01/10/2011		A	3	6	20391,15	0	4878,51	48
3086	FLORES JORGE ARIEL	15 P	14/02/1983		SA	4	6	21895,05	0	3374,59	40
7888	FLORES VILLA HEBERT LEON	15 P	01/06/1994		OO	6	0	25269,66	0	0	48

INTENDENCIA DE SALTO

LISTADO DE FUNCIONARIOS POR PROGRAMAS

NUMERO	NOMBRE	PROG	INGRESO	FIN	ESC.	GRADO	GRADO	SUELDO	PRIMA	DIF.	REG
				CONTRATO					EFICACIA		
							COBRO			GRADO	EXT
7088	FONSECA OLIVERA JUAN CARLOS	15 C	11/01/1988		OO	4	5	21895,07	0	1622,65	48
3040	GALVAN HERNANDEZ JOSE MARIA	15 P	05/11/1979		OO	8	0	29206,4	0	0	48
3140	HERNANDEZ RAMALLO JOSE RICHARD	15 P	01/07/1986		OO	9	0	33625,05	0	0	48
3099	HERNANDEZ RAMALLO JOSE SEVERIANO	15 P	30/08/1984		OO	6	7	25269,65	0	1894,01	48
3118	LIRA BENITEZ JOSE ENRIQUE	15 P	01/07/1986		SA	5	6	23517,73	0	1751,93	48
3117	MARTINEZ SERPA DIEGO EDGARDO	15 P	01/07/1986		OO	6	7	25269,65	0	1894,01	48
9888	MILLER DAVILA PEDRO WILLIAM	15 C	01/08/2009		OO	4	5	21895,07	0	1622,65	48
3122	MOREIRA TOLEDO WILSON CESAR	15 P	01/07/1986		OO	7	0	27163,68	0	0	48
7892	NIEVES MARQUEZ ANICETO JULIO	15 P	05/06/1994		OO	8	0	29206,4	0	0	48
9211	OJEDA OMAR OSCAR	15 C	01/06/2007		OO	5	0	23517,75	0	0	48
9889	RODRIGUEZ SISNANDEZ YONY CEFERINO	15 C	01/08/2009		OO	4	5	21895,07	0	1622,65	48
9210	ROIBAL BARBOZA EBERT FABIAN	15 C	01/06/2007		OO	6	7	25269,65	0	1894,01	48
9267	TEJEIRA MARCELO RAMON	15 C	22/08/2007		OO	6	7	25269,65	0	1894,01	48
3121	VILLA SILVEIRA JUAN ATILIO	15 P	01/07/1984		OO	5	6	23517,75	0	1751,93	48
9667	ALBARENQUE SUAREZ RICARDO ANDRES	18 P	01/02/2009		OO	5	7	23517,75	0	3645,95	40
6525	BALDASSARI ROSANO GONZALO JAVIER	18 C	01/01/2014		OO	3	0	20391,15	0	0	40
6420	BRUNETTI RODRIGUEZ GIANNI EDOARDO	18 C	01/01/2014		OO	3	0	20391,15	0	0	40
6318	CARDOZO FILIPINI OSCAR ERNESTO	18 C	01/01/2014		OO	3	0	20391,15	0	0	40
9555	COELHO ALONZO TERESITA LILIAN	18 C	01/08/2009		OO	5	6	23517,75	0	1751,93	40
7607	DA SILVA CASTRO LUIS ANIBAL	18 P	10/05/1993		OO	6	7	25269,65	0	1894,01	40
1898	GODOY AYALA HUGO EDUARDO	18 P	09/05/1986		OO	7	0	27163,68	0	0	40
9919	GOMEZ CURBELO ELBIO MARTIN	18 P	01/08/2009		A	7	8	27163,68	0	2042,72	40
9565	GUGLIELMONE TANTARDINI HEBER ENRIQUE	18 P	01/11/2008		A	6	8	25269,65	0	3936,74	40
7697	LAPEYRA PEREIRA DAS NEVES JOSE ALBERTO	18 P	15/07/1993		OO	6	0	25269,65	0	0	40
6527	LARROSA PINTOS JOSE EMILIO	18 C	01/01/2014		OO	3	0	20391,15	0	0	40
6519	MACCIO GOMEZ FERNANDO	18 C	01/04/2014		OO	3	0	20391,15	0	0	40
9665	PAOLINI OLIVERA NANCY GABRIELA	18 P	01/02/2009		A	5	6	23517,75	0	1751,93	40
9682	RICCIARDI ARAMBURU ALFREDO ORLANDO	18 C	01/11/2008		OO	5	7	23517,75	0	3645,95	40
9311	RODRIGUEZ ALVEZ JAIME DANIEL	18 C	01/06/2008		OO	4	6	21895,07	0	3374,59	40
9875	SATTTLER PEREIRA MACHADO JOSE DANIEL	18 C	01/08/2009		OO	6	7	25269,65	0	1894,01	40
2151	SOSA RAMOS SERGIO ALEJANDRO	18 C	02/09/2015	30/06/2020	OO	6	0	25269,66	0	0	40
6322	CASTAGNARO DA FONSECA SERGIO DANIEL	18 C	01/05/2014		OO	3	0	20391,15	0	0	40
7340	GONZALEZ RODRIGUEZ EDGARDO DARIO	18 P	07/01/1990		OO	7	8	27163,68	0	2042,72	40
9828	RIBERO BARROS DANNY EDGARDO	18 P	01/08/2009		OO	5	6	23517,75	0	1751,93	40
1328	RIVERO AÑASCO JOSE OMAR	18 P	20/02/1980		OO	8	9	29206,4	0	4418,65	40
1355	ALBIN GONZALEZ JORGE DANIEL	18 P	01/06/1984		OO	6	8	25269,65	0	3936,74	40
1331	BARATTA LEGNAZZI JOSE FRANCISCO	18 P	01/11/1980		OO	9	0	33625,04	0	0	40
9305	BARRIOS BASTIDA RICARDO ARIEL	18 C	01/07/2008		OO	7	0	27163,68	0	0	40
9453	DALMAO DALMAO NESTOR JESUS	18 P	01/09/2008		OO	7	0	27163,68	0	0	40
1333	DE ABREU FAGUNDEZ HOLMES RICARDO	18 P	01/05/1981		OO	9	0	33625,04	0	0	40
8809	DE LOS SANTOS GULARTE GUSTAVO JESUS	18 P	19/04/2005		OO	7	0	27163,68	0	0	40
6308	DOMINGUEZ ALGALARRONDA ALVARO ALEJANDRO	18 C	01/02/2014		OO	3	0	20391,15	0	0	40
9562	ESTEVA FILIPPINI FRANCISCO MICHEL	18 P	01/10/2008		OO	7	0	27163,68	0	0	40
9367	FRAGA OLIVERA PEREIRA CARLOS ARIEL	18 C	01/08/2008		OO	6	7	25269,65	0	1894,01	40
9983	GONZALEZ JOSE WALDEMAR	18 C	01/01/2010		OO	6	7	25269,65	0	1894,01	40
7032	GONZALEZ ACOSTA JUAN ANTONIO	18 C	01/08/1987		OO	7	0	27163,68	0	0	40
8859	LOPEZ FURTADO JOSE ROBERTO	18 P	19/04/2005		OO	7	0	27163,68	0	0	40
9624	LOPEZ GOMEZ ROLANDO GIULIANO	18 C	01/11/2008		OO	6	0	25269,65	0	0	40
9625	MEDINA BARRETO JORGE LUIS	18 C	01/08/2009		OO	5	6	23517,75	0	1751,93	40
8865	PELAEZ IAREMCHUK MARIO EDUARDO	18 P	19/04/2005		OO	7	8	27163,68	0	2042,72	40
7481	RODRIGUEZ BLANCO WALTER FABIAN	18 P	01/04/1992		OO	7	10	27163,68	0	11582,47	40
9581	RODRIGUEZ GONZALEZ HEBER DARIO	18 C	01/08/2009		OO	5	6	23517,75	0	1751,93	40
9681	SALAYETA DE LOS SANTOS ANDRES AGUSTIN	18 C	01/08/2009		OO	7	0	27163,68	0	0	40
1326	SALSAMENDI ESQUIROS GUSTAVO JOSE	18 P	01/04/1979		OO	11	0	44691,45	0	0	40
7681	ALMEIDA AMARO ROBERT DARIO	18 P	10/05/1993		A	8	0	29206,4	0	0	40
9748	ARANDA MENDARO JONATAN ALBERTO	18 C	01/08/2009		OO	7	0	27163,68	0	0	40
7025	CAFFREE FERREIRA JORGE GUSTAVO	18 P	03/08/1987		OO	8	9	29206,41	0	4418,65	40
7758	CARACCILO ARRIERA RODRIGUEZ EDISON JOSE	18 P	01/11/1993		OO	7	8	27163,68	0	2042,72	40
9975	COELHO ALONSO DIEGO	18 C	01/10/2009		OO	7	0	27163,68	0	0	40
7675	FERRARI MINATTA JUAN MARCOS	18 C	10/05/1993		OO	8	9	29206,41	0	4418,65	40
1359	GABRIELLI MALDINI LUIS MARIA	18 P	01/09/1984		OO	7	0	27163,68	0	0	40
7457	GALLETTO ROJAS JOSE LUIS	18 P	20/02/1992		OO	8	0	29206,41	0	0	40

INTENDENCIA DE SALTO

LISTADO DE FUNCIONARIOS POR PROGRAMAS

NUMERO	NOMBRE	PROG	INGRESO	FIN	ESC.	GRADO	GRADO	SUELDO	PRIMA	DIF.	REG
				CONTRATO			COBRO		EFICACIA	GRADO	EXT
9760	GARCIA BERRIEL PABLO GUILLERMO	18 C	01/05/2009		OO	7	0	27163,68	0	0	40
1745	GIOVANONI GORCE JULIO CESAR	18 P	01/12/1984		OO	10	0	38746,15	0	0	40
6187	HERNANDEZ SAVIO WASHINGTON DANIEL	18 C	01/02/2014		OO	3	0	20391,15	0	0	40
9757	JURE DO NACIMIENTO HUGO JAVIER	18 C	01/05/2009		OO	7	0	0	0	0	40
9576	MALINOWSKY GALEANO WILSON ARIEL	18 C	01/08/2009		OO	6	7	25269,65	0	1894,01	40
8440	MARTINEZ MARTINS ERNESTO	18 C	08/12/1997		OO	7	0	27163,68	0	0	40
9759	OLIVERA SILVA CHRISTIAN DAVID	18 C	01/06/2009		OO	7	0	27163,68	0	0	40
9749	REINA EMILIO SEBASTIAN	18 C	01/08/2009		OO	7	0	27163,68	0	0	40
7098	SEVERO DO CARMO FERNANDO JAVIER	18 P	01/06/1988		OO	7	8	27163,68	0	2042,72	40
9689	SILVEIRA PERILLO PABLO CESAR	18 P	01/04/2009		OO	7	0	27163,68	0	0	40
7760	SOSA SANTURIO WILSON ARIEL	18 P	01/11/1993		OO	7	8	27163,68	0	2042,72	40
1679	SOTO PORTILLO HECTOR MARIO	18 P	01/09/1984		OO	7	0	27163,68	0	0	40
9817	VARELA FREITAS ROBERT DANIEL	18 C	01/08/2009		OO	5	6	18039,66	0	1313,95	30
7761	ZORRILLA GARCIA CARLOS RAUL	18 P	01/11/1993		OO	8	0	29206,41	0	0	40
1655	PIATTI NUÑEZ ROBERTO SANTIAGO	18 P	22/08/1984		OO	11	0	44691,51	0	0	40
1353	AMARILLO RAMIREZ NELSON	18 P	01/06/1984		OO	9	0	33625,04	0	0	40
9498	BERNASCONI PEDROZO FEDERICO	18 C	01/06/2009		OO	6	0	25269,65	0	0	40
9696	BORDENAVE PINTOS NEPOMUCENO	18 P	01/03/2009		OO	4	7	21895,07	0	5268,6	40
9275	CAMPOS CARDOZO EDISON EMILIO	18 P	02/08/2007		OO	7	0	27163,68	0	0	40
1096	DE SOUZA MOREIRA MANUEL ENRIQUE	18 P	15/11/1980		OO	7	0	27163,68	0	0	40
7719	GONZALEZ BRUNETTI ADELGUI RODOLFO	18 P	15/07/1993		OO	8	0	29206,4	0	0	40
9274	GUTIERREZ VISENT CARLOS ALBERTO	18 P	01/08/2007		OO	7	0	27163,68	0	0	40
1363	JACQUEZ RODRIGUEZ DANIEL HORACIO	18 P	01/09/1984		OO	8	0	29206,4	0	0	40
9276	PEREIRA CAMARGO PABLO CESAR	18 P	02/08/2007		OO	7	0	27163,68	0	0	40
6240	QUERIO RODRIGUEZ DIEGO ANDRES	18 C	01/04/2014		OO	3	0	20391,15	0	0	40
1352	RIVAS HECTOR ENRIQUE	18 P	01/06/1984		OO	9	0	33625,04	0	0	40
7880	TORRES CABRERA RUBEN MARIO	18 P	04/05/1994		OO	7	0	27163,68	0	0	40
9443	TRINDADE SILVA ROBERTO MARCELO	18 P	01/05/2009		OO	5	7	23517,75	0	3645,95	40
9349	DE OLIVERA LUIS MARIO	18 C	01/09/2008		OO	5	7	23517,75	0	3645,95	40
7588	SEQUEIRA BARRIOS JOSE LUIS	18 P	10/05/1993		OO	8	9	29206,41	0	4418,65	40
9826	CASTERA PINTOS NICOLAS	18 C	01/04/2009		OO	7	0	27163,68	0	0	40
44	LEAL PEREIRA CARLOS ARIEL	18 C	01/06/1981		OO	6	7	25269,65	0	1894,01	40
3102	MARTINEZ BOTTARO JULIO SANTIAGO	18 P	15/10/1984		OO	7	0	27163,68	0	0	40
7592	PINTOS JUAN CARLOS	18 P	10/05/1993		OO	6	7	25269,65	0	1894,01	40
7724	RODRIGUEZ BALBI GERARDO JOSE	18 P	15/07/1993		OO	6	7	25269,65	0	1894,01	40
7026	TRINDADE OLIVERA JULIO RICHARD	18 P	04/08/1987		OO	7	0	27163,68	0	0	40
9832	VICENT PEREZ GERMAN ANDRES	18 P	01/04/2009		OO	7	0	27163,68	0	0	40
7568	VARELA GUERRERO WALTER FERNANDO	18 P	11/01/1993		OO	11	0	44691,45	0	0	40
9538	ACOSTA ABREU YAMIL DIONISIO	18 C	01/05/2009		OO	4	6	21895,07	0	3374,59	40
4071	AMORIN DICILO JUAN JOSE	18 P	16/07/1986		OO	7	8	27163,68	0	2042,72	40
8803	BENITEZ JUAN MIGUEL	18 P	19/04/2005		OO	3	5	20391,15	0	3126,58	40
7578	BENITEZ BIASINI JUAN ALBERTO	18 P	10/05/1993		OO	8	0	29206,41	0	0	40
9270	BIGLIERI ROBINSON EDUARDO ORLANDO	18 C	02/08/2007		OO	6	8	25269,65	0	3936,74	40
9251	BORBA BANDERA LUIS EDUARDO	18 C	02/08/2007		OO	6	8	25269,65	0	3936,74	40
7764	CABEZAS TARUSELLI LUIS FAVIO	18 P	01/11/1993		OO	7	8	27163,68	0	2042,72	40
1175	CARRARA BISIO OSCAR MARIA	18 P	16/06/1977		OO	10	0	38746,15	0	0	40
7485	CASTELL TRINIDAD ROBERT WASHINGTON	18 P	05/06/1992		OO	7	8	27163,68	0	2042,72	40
6627	DA COSTA LENTINELLI JONATHAN MATIAS	18 C	01/01/2014		OO	3	0	20391,15	0	0	40
9686	GOICOCHEA SILVA NESTOR FABRICIO	18 C	01/02/2009		OO	6	8	25269,65	0	3936,74	40
9764	GONZALEZ SILVEIRA NEVER LIBERALINO	18 C	01/08/2009		OO	6	8	25269,65	0	3936,74	40
9138	GRASSO DE CUADRO CARLOS MARIA	18 C	15/04/2004		A	6	7	25269,65	0	1894,01	40
9269	MUÑOZ FOUCAULT CARLOS EMILIO	18 C	02/08/2007		OO	6	8	25269,65	0	3936,74	40
1947	PACHECO REGUEIRA JUAN ANTONIO	18 P	22/09/1986		OO	8	9	29206,4	0	4418,65	40
9252	PALACIOS STABILE ALVARO NICOLAS	18 C	02/08/2007		OO	6	8	25269,65	0	3936,74	54
9054	PALLARES PINTOS JIMMY FERNANDO	18 P	19/04/2005		OO	3	6	20391,15	0	4878,51	40
7035	PEREIRA AYALA PABLO GABRIEL	18 P	06/08/1987		OO	9	0	33625,05	5422,56	0	40
4038	PEREIRA PACHECO MANUEL ROQUE	18 P	16/12/1985		OO	8	0	29206,41	0	0	40
9255	RIVERO OLIVERA FERNANDO DAVID	18 C	01/08/2007		OO	6	7	25269,65	0	1894,01	40
1296	RODRIGUEZ OLIVERI JORGE MARIO	18 P	01/12/1983		OO	10	0	38746,15	0	0	40
1929	CAMARA MACHADO SILVA NESTOR OMAR	18 P	01/09/1986		OO	6	7	25269,65	0	1894,01	40
7226	GALLI GONZALEZ WALTER AMADO	18 P	01/04/1989		OO	6	7	25269,65	0	1894,01	40
1507	RAINERI LACERDA JUAN BAUTISTA	18 P	20/02/1978		OO	9	0	33625,04	0	0	40

INTENDENCIA DE SALTO

LISTADO DE FUNCIONARIOS POR PROGRAMAS

NUMERO	NOMBRE	PROG	INGRESO	FIN	ESC.	GRADO	GRADO	SUELDO	PRIMA	DIF.	REG
				CONTRATO			COBRO		EFICACIA	GRADO	EXT
6340	RUIZ GONZALEZ ANGEL CESAR	18 C	01/01/2014		OO	3	0	20391,15	0	0	40
278	ARREDONDO BERNASCONI PABLO ALBERTO	18 P	04/01/1993		OO	7	8	27163,68	0	2042,72	40
350	BLANCH FERRAO MIGUEL ANGEL	18 C	01/08/2009		OO	7	0	27163,68	0	0	40
6463	BULDAIN SEQUEIRA RAUL JAVIER	18 C	01/05/2014		OO	3	0	20391,15	0	0	40
1713	DALMAO URRUTTI HECTOR	18 P	10/03/1980		OO	7	0	27163,68	0	0	40
8811	DE MORA FERRAO SANDRO MIGUEL	18 P	19/04/2005		OO	6	8	25269,65	0	3936,74	40
6351	DE SOUZA LOPEZ RUBEN ALEJANDRO	18 C	01/01/2014		OO	3	0	20391,15	0	0	40
9593	DO CANTO SALAZAR DIEGO ANTONIO	18 C	01/08/2009		OO	6	0	25269,65	0	0	40
9768	FARIAS GRACES LUIS GUILLERMO	18 C	01/05/2009		OO	6	0	25269,65	4075,12	0	40
3502	FASANA RUSSO LUIS RAMON	18 P	25/01/1978		A	7	8	27163,68	0	2042,72	40
9529	FERNANDEZ MACHADO GONZALO SEBASTIAN	18 C	01/10/2008		OO	6	8	25269,65	0	3936,74	40
4054	LUQUEZ ACOSTA JUAN RODOLFO	18 P	01/02/1986		OO	6	0	25269,65	0	0	40
6732	MARTINEZ RODRIGUEZ PABLO	18 C	01/01/2014		OO	3	0	20391,15	0	0	40
290	MOLINA SANCHEZ WILSON ARIEL	18 P	01/06/1984		OO	8	0	29206,4	0	0	40
7591	RODRIGUEZ FERNANDEZ ANTONIO CELIO	18 P	10/05/1993		OO	7	8	27163,68	0	2042,72	40
1687	AGUIRRE MONZON ARIEL ALFREDO	18 P	01/09/1984		OO	10	0	38746,16	0	0	40
7212	ALBARENGUE DE LEON RUBEN DARIO	18 P	01/02/1989		OO	6	7	25269,65	0	1894,01	48
1684	ARTEGOITIA PIRES JOSE MARCELO	18 P	01/09/1984		A	8	0	29206,4	0	0	40
9600	CAPURRO RODRIGUEZ ALEXIS GERARDO	18 C	01/08/2009		OO	5	6	23517,75	0	1751,93	40
1279	CASTRO TICIEL JOSE MARIA	18 P	01/06/1983		OO	6	0	25269,66	0	0	40
9286	CATTANEO MARTINEZ JUAN CARLOS	18 P	01/07/2008		OO	7	0	27163,68	0	0	40
3096	CAÑETTE OCAMPO LUCIANO	18 P	23/07/1984		OO	6	7	25269,65	0	1894,01	40
3120	CERDAN CORREA CARLOS OROSINDO	18 P	01/07/1986		OO	4	6	21895,07	0	3374,59	40
1903	CHELIERI IRRAZABAL ALBERTO FABIAN	18 P	01/06/1986		OO	6	7	25269,65	0	1894,01	40
6317	CUELLO FERREIRA RUBEN DARIO	18 C	01/02/2014		OO	3	0	20391,15	0	0	40
8808	DA COSTA AGUIRRE GUSTAVO JAVIER	18 P	19/04/2005		OO	8	0	29206,41	0	0	40
7887	GONZALEZ HECTOR JAVIER	18 P	01/06/1994		SA	5	0	23517,75	0	0	40
9717	GONZALEZ POROCHIN FABRIZIO	18 P	01/06/2009		OO	6	7	25269,65	0	1894,01	40
9285	HERNANDEZ SORIA JAVIER	18 C	01/07/2008		OO	5	6	23517,75	0	1751,93	40
1987	IRACCE RODRIGUEZ MARIO ENRIQUE	18 P	08/07/1987		OO	7	8	27163,68	0	2042,72	40
9103	KUROVSKY YACQUES PABLO ALEJANDRO	18 C	01/08/2009		OO	4	0	0	0	0	40
9720	LAMADRID ADAN ARIEL	18 P	01/08/2009		OO	4	5	21895,07	0	1622,65	40
7071	LENTENELLI SOSA LUIS ALBERTO	18 P	04/01/1988		OO	4	5	21895,07	0	1622,65	40
8945	LIMA VALVERDE PIÑEYRO GABRIEL	18 C	19/04/2005		OO	4	6	21895,07	0	3374,59	40
9404	MENDIETTA JOSE JESUS	18 C	01/09/2008		OO	5	6	23517,75	0	1751,93	40
9620	MIQUELARENA SUAREZ NELSON JESUS	18 C	01/08/2009		OO	5	6	23517,75	0	1751,93	40
1971	MORALES AMARO MIGUEL DANIEL	18 P	08/06/1987		OO	5	0	23517,73	0	0	40
7663	PEREIRA EDUARDO	18 P	10/05/1993		OO	6	7	25269,65	0	1894,01	40
9662	PINATO BORBA RICARDO JAVIER	18 P	01/08/2009		OO	6	0	25269,65	0	0	40
9289	PINTOS SOSA LEAL MARCOS ALBERTO	18 P	01/07/2008		OO	5	7	23517,75	0	3645,95	40
1544	RAINERI LACERDA JORGE ADEMAR	18 P	22/08/1977		OO	9	0	33625,04	0	0	40
9284	RODRIGUEZ EMILIO	18 P	01/07/2008		OO	5	6	23517,75	0	1751,93	40
9542	RODRIGUEZ ALTAMIRANDA JUAN IGNACIO	18 P	01/11/2008		OO	6	0	25269,65	0	0	40
1473	RODRIGUEZ DE LIMA LEAL JOSE RICARDO	18 P	01/03/1980		OO	9	0	33625,04	0	0	40
9763	RODRIGUEZ FAGUNDEZ RODOLFO ARIEL	18 C	01/05/2009		OO	5	6	23517,75	0	1751,93	40
7726	RODRIGUEZ MACHADO JORGE DANIEL	18 P	15/07/1993		OO	7	0	27163,68	0	0	40
9283	RODRIGUEZ USTRA ROBERT WILLIAMS	18 C	01/07/2008		OO	5	0	23517,75	0	0	40
1500	SERRA DIOGO JORGE	18 P	12/11/1979		OO	8	0	29206,4	0	0	40
9281	SILVA FERREIRA NELSON GABRIEL	18 C	01/07/2008		OO	5	6	23517,75	0	1751,93	40
9723	SOLARI DA ROSA CASTILLO ELNA JANNETTE	18 C	01/08/2009		OO	5	6	23517,75	0	1751,93	40
8821	TECHEIRA SOSA OSVALDO OMAR	18 P	19/04/2005		OO	6	0	25269,65	0	0	40
1846	TEIXEIRA ALVEZ RAMON WASHINGTON	18 P	01/04/1986		OO	9	0	33625,04	0	0	40
9541	TIRONI GIOVANA NATALIA	18 C	01/10/2008		OO	5	6	23517,75	0	1751,93	40
8823	TONI CECCHINI MIGUEL ANGEL	18 P	19/04/2005		OO	7	0	27163,68	0	0	40
9688	TORRES BENGOCHEA RUBEN MARIO	18 C	01/08/2009		OO	5	6	23517,75	0	1751,93	40
4063	TRINIDAD GONZALEZ ANELIO	18 P	04/02/1986		OO	7	8	27163,68	0	2042,72	40
6246	VIANNA PLACIDO DANIEL	18 C	01/01/2014		OO	3	0	20391,15	0	0	40
9257	ALBANES LONGA JUAN MARIO	18 P	19/09/2007		A	7	8	27163,68	0	2042,72	40
1693	BERMUDEZ RODRIGUEZ LUIS ALBERTO	18 P	18/04/1978		OO	11	0	44691,51	0	0	40
1615	CARDOZO FAGGETTI ROBERTO	18 P	01/08/1981		OO	8	0	29206,4	0	0	40
1486	CASTRO ARANDA JUAN JOSE	18 P	01/02/1982		OO	10	0	38746,15	0	0	40
6241	CORREA LEITES EMILIO	18 C	01/01/2014		OO	3	0	20391,15	0	0	40

INTENDENCIA DE SALTO

LISTADO DE FUNCIONARIOS POR PROGRAMAS

NUMERO	NOMBRE	PROG	INGRESO	FIN	ESC.	GRADO	GRADO	SUELDO	PRIMA	DIF.	REG
				CONTRATO			COBRO		EFICACIA	GRADO	EXT
4061	DAVILA CESAR ARIS	18 P	04/02/1986		OO	6	0	25269,65	0	0	40
4079	DIAZ PEREIRA NERI LEONEL	18 C	16/07/1986		SA	4	0	21895,07	0	0	40
4077	FERRAO BUENO HEBER	18 P	16/07/1986		OO	6	0	25269,65	0	0	40
3041	ROIBALES DA SILVA BERNARDO AGUSTIN	18 P	05/11/1979		OO	7	0	27163,68	0	0	40
1172	SUAREZ SENA RAMON EDGARDO	18 P	19/12/1977		OO	9	0	33625,04	0	0	40
1470	AMARO RIVERA CARLOS DANIEL	18 P	27/02/1980		OO	6	8	25269,66	0	3936,74	40
6358	BORCHI ALEGRE JULIO LEONARDO	18 C	01/05/2014		OO	3	0	20391,15	0	0	40
3018	CARVALLO AMARILLO ISMAEL RAMON	18 P	13/12/1972		PD	12	0	40068,61	0	0	40
9561	DA ROSA MIDON NESTOR FABIAN	18 C	01/08/2009		OO	5	6	23517,75	0	1751,93	40
6321	GONZALEZ NAVA MAURICIO ANDRES	18 C	01/01/2014		OO	3	0	20391,15	0	0	40
6349	KUCHARSKY VARESE LUIS ENRIQUE	18 C	01/01/2014		OO	3	0	20391,15	0	0	40
9287	NUÑEZ DA COSTA JOSE LUIS	18 P	01/08/2008		OO	7	0	27163,68	0	0	40
9878	URRUTIA FERREIRA CARLOS MARCELO	18 C	04/11/2008		A	8	0	0	0	0	40
6505	CORREA MARTIARENA SERGIO ANTONIO	18 C	01/01/2014		OO	3	0	20391,15	0	0	40
6430	JORGE ARMANDO JOAQUIN	18 C	01/01/2014		OO	3	0	20391,15	0	0	40
6507	LOETTI REBOLLO JOSE LUIS	18 C	01/01/2014		OO	3	0	20391,15	0	0	40
6569	MEZZA LAPEIRA MARCELO JOSE	18 C	02/06/2014		OO	3	0	20391,15	0	0	40
6120	NICOLA PIRIZ EDUARDO FITZGERALD	18 C	01/01/2014		OO	3	0	20391,15	0	0	40
6503	PEREIRA PORTO JOSE DIONISIO	18 C	01/01/2014		OO	3	0	20391,15	0	0	40
6504	REGUEIRA SILVA NESTOR BILMAR	18 C	01/01/2014		OO	3	0	20391,15	0	0	40
6649	RODRIGUEZ MANEIRO ALFREDO	18 C	02/06/2014		OO	3	0	20391,15	0	0	40
7520	SUAREZ ACOSTA RUBEN AMILCAR PELLICER, FERNANDO	18 P	18/12/1980		A	5	8	23517,75	0	5688,67	40
9725	BASTOS SUAREZ NESTOR EFRAIN	18 C	01/08/2009		OO	4	5	21895,07	0	1622,65	40
9767	BITANCOURT MALVASIO MARIA GABRIELA	18 C	01/08/2009		OO	6	7	25269,65	0	1894,01	40
285	CASTRO GOMEZ LUIS ERNESTO	18 P	10/05/1993		A	6	7	25269,65	0	1894,01	44
6247	CENA SUAREZ MATIAS JOSE	18 C	01/03/2014		OO	3	0	20391,15	0	0	40
708	CURBELO ETCHEVERRITO DARDO	18 P	01/01/2001		TP	12	0	40068,61	0	0	40
9418	DA SILVA SANCHEZ MATIAS EDGARDO	18 C	01/01/2009		OO	5	6	23517,75	0	1751,93	40
8005	DE MARIA MORELI JUAN DANIEL	18 C	12/04/1989		OO	6	0	25269,65	0	0	40
9414	DUFRECHOU SOSA CLAUDIO MARCELO	18 C	01/09/2008		OO	6	0	25269,65	0	0	40
3251	MACHADO SUAREZ MIGUEL ANGEL	18 P	15/01/1982		OO	8	0	29206,4	0	0	40
1754	MARTINEZ TRINDADE RAMON ANTONIO	18 P	01/01/1985		OO	8	0	29206,4	0	0	40
6283	MENDEZ DOS SANTOS BALTAZAR PACHECO	18 C	01/04/2014		OO	3	0	20391,15	0	0	40
1354	MOTTA DOS SANTOS NELSON	18 P	01/06/1984		OO	6	0	25269,65	0	0	40
7640	MUÑOZ DE LOS SANTOS OSCAR ELBIO	18 P	10/05/1993		OO	6	0	25269,65	0	0	40
8817	PERALTA MARTINEZ YAIR MASUL	18 P	19/04/2005		OO	4	5	21895,07	0	1622,65	40
1493	PEREIRA MESA PEDRO DANIEL	18 P	01/09/1983		OO	10	0	38746,15	0	0	48
1708	RANGEL VITAL EUFRASINO	18 P	01/07/1979		OO	9	0	33625,04	0	0	40
9017	SOTELO YARDIN NESTOR DANNY	18 C	19/04/2005		OO	4	5	21895,07	0	1622,65	40
3514	ACOSTA ROSENDO ULISES	25 C	07/02/1980		OO	5	0	21165,95	0	0	36
1648	ACOSTA CAYETANO ALCIDES	25 P	01/04/1983		OO	9	0	33625,05	0	0	48
4076	ACOSTA VITAL LUIS MARIA	25 P	16/07/1986		OO	8	0	29206,41	0	0	40
9668	ALMADA ROBAINA CLAUDIA JUDYTH	25 P	01/08/2009		OO	4	5	21895,07	0	1622,65	48
6254	ALONSO LUIS SERGIO	25 C	01/02/2014		OO	3	0	20391,15	0	0	40
275	ALPUY MARCHESSI VICTOR GREGORIO	25 P	04/01/1993		OO	6	7	25269,65	0	1894,01	48
9469	AMARAL SANCHEZ JOSE PEDRO	25 P	01/08/2008		OO	4	7	21895,07	0	5268,6	48
9534	AMARILLO GONZALEZ GUSTAVO DIONISIO	25 C	01/08/2009		OO	4	5	21895,2	0	1622,65	40
8801	AÑASCO SILVA LUIS ERNESTO	25 P	19/04/2005		OO	4	5	21895,07	0	1622,65	48
1474	BARREIRO QUINTANA CARLOS MARIA	25 P	01/03/1981		OO	7	0	27163,68	0	0	48
6499	BENTANCOUR JORGE DANIEL	25 C	01/01/2014		OO	3	0	20391,15	0	0	48
9911	BERNIZ JULIO MARIA	25 P	01/08/2009		OO	4	6	21895,07	0	3374,59	48
819	BICA MOREIRA JUAN PEDRO	25 C	01/01/2013		OO	5	7	23517,75	0	3645,95	48
9505	BLANCO ACOSTA CLAUDIA ANDREA	25 C	01/08/2009		OO	4	5	21895,07	0	1622,65	40
6354	BUENO GUZMAN JUAN JOSE	25 C	01/02/2014		OO	3	0	20391,15	0	0	48
9509	CABRERA ALBARENQUE LEONARDO JOSE	25 P	01/11/2008		OO	4	5	21895,07	0	1622,65	40
6225	CABRERA GUERRERO ROXANA MARY	25 C	01/01/2014		OO	3	0	20391,15	0	0	48
9468	CACHUKO LARROSA JAKSON JAVIER	25 P	01/08/2008		OO	4	5	21895,07	0	1622,65	40
8310	CARBAJAL GALLINO GUILLERMO	25 P	26/05/1993		OO	9	0	33625,05	0	0	48
9330	CARDONA GISELA SORANGELI	25 P	01/05/2008		OO	4	5	21895,07	0	1622,65	48
6512	CASTAGNARA MATTOS ANGEL NICOLAS	25 C	01/01/2014		OO	3	0	20391,15	0	0	48
7616	CIOL MASSARINO MARCOS AGUSTIN	25 P	10/05/1993		OO	4	5	21895,07	0	1622,65	40

INTENDENCIA DE SALTO

LISTADO DE FUNCIONARIOS POR PROGRAMAS

NUMERO	NOMBRE	PROG	INGRESO	FIN	ESC.	GRADO	GRADO	SUELDO	PRIMA	DIF.	REG
				CONTRATO			COBRO		EFICACIA	GRADO	EXT
6514	COLOMBO MENONI JUAN FERNANDO	25 C	01/01/2014		OO	3	0	20391,15	0	0	40
9533	CORREA FRANCHINI LUCY VIRGINIA	25 P	01/12/2008		OO	4	5	21895,07	0	1622,65	40
9325	CRUZ CARDOZO MARIA ELIZABETH	25 P	01/05/2008		OO	4	5	21895,07	0	1622,65	40
6251	CRUZ POHYU MARCELO FABIAN	25 C	01/01/2014		OO	3	0	20391,15	0	0	40
7615	CURVELLO FLEITAS APOLINARIO JOSE	25 P	10/05/1993		OO	6	7	25269,65	0	1894,01	40
6192	CUSTODIO TORIANI JULIO MARIA	25 C	01/01/2014		OO	3	0	20391,15	0	0	40
6245	DA SILVA CORREA EUCLIDES	25 C	01/01/2014		OO	3	0	20391,15	0	0	48
9320	DALMAO SOSA RODOLFO MARTIN	25 P	01/05/2008		OO	4	7	21895,07	0	5268,6	48
9664	DE LOS SANTOS FREITAS LUIS EDUARDO	25 C	01/08/2009		OO	4	5	21895,09	0	1622,65	48
1707	DE LOS SANTOS MARTINEZ NERY CESAR	25 P	01/07/1978		OO	9	0	33625,04	0	0	48
8810	DE LOS SANTOS PIREZ JORGELINO	25 P	19/04/2005		OO	4	5	21895,07	0	1622,65	48
1692	DE LOS SANTOS SANTOS NORBERTO	25 P	18/04/1978		OO	9	0	33625,04	0	0	48
7626	DE VARGAS MARTINEZ JUAN MARCELO	25 P	10/05/1993		OO	6	7	25269,65	0	1894,01	48
6443	DIAZ CACERES VICTOR HUGO	25 C	01/01/2014		OO	3	0	20391,15	0	0	40
1863	DIAZ CARDOZO CALAOR	25 P	07/04/1986		OO	4	5	21895,07	0	1622,65	40
6372	DOS SANTOS D'ELIAS AMOS CLAY	25 C	01/01/2014		OO	3	0	20391,15	0	0	40
7230	ECHAGUE MARTINEZ ROSALINO	25 P	03/04/1989		OO	6	7	25269,65	0	1894,01	40
9316	ECHENIQUE DIAZ SERGIO MARTIN	25 P	01/06/2008		OO	4	7	21895,07	0	5268,6	48
9598	ESTEVEZ RODRIGUEZ ANDRES BERNABE	25 C	01/08/2009		OO	5	6	23517,75	0	1751,93	48
7432	FERREIRA PERSINCULA HECTOR ARIEL	25 P	15/01/1992		OO	4	5	21895,07	0	1622,65	48
6806	FLEITAS DE MARIA JONY JAVIER	25 C	01/08/2014		SA	3	0	20391,16	0	0	48
8813	FLEITAS SUAREZ JORGE ARIEL	25 P	19/04/2005		OO	6	8	25269,65	0	3936,74	48
9315	FORTE CASTELLANO LUIS ANDRES	25 P	01/06/2008		OO	4	7	21895,07	0	5268,6	48
9733	FRAGA ANDRIOLI NEY ALEXANDER	25 C	01/08/2009		OO	4	0	21895,07	0	0	40
7622	FURCO DE MATTOS ROBERT LEONARDO	25 P	10/05/1993		OO	6	7	25269,65	0	1894,01	48
9910	FURCO FAGUNDEZ DANIEL	25 P	01/08/2009		OO	4	5	21895,07	0	1622,65	40
9908	GARCILAZO ROJAS JUAN ANTONIO	25 P	01/08/2009		OO	6	7	22742,7	0	1704,61	36
6693	GOCHAL BENITEZ MARIA CECILIA	25 C	01/01/2014		OO	3	0	20391,15	0	0	48
9762	GOMEZ SALDAÑA NESTOR FABIAN	25 P	01/08/2009		OO	4	7	21895,07	0	5268,6	40
3532	GOMEZ VENEGONI JORGE MARIO	25 P	01/07/1986		OO	7	0	27163,68	0	0	48
1251	GONZALEZ GONZALEZ JULIO CESAR	25 P	07/04/1980		OO	5	0	23517,75	0	0	40
9536	GUZMAN LENCINA CHRISTIAN ALEJANDRO	25 P	01/08/2009		OO	4	5	21895,07	0	1622,65	48
9504	KIRICHENCO ESCOBAR LILIANA PAOLA	25 P	01/06/2009		OO	4	5	21895,07	0	1622,65	48
4058	LA CRUZ PEDROZO JUAN IGNACIO	25 C	01/02/1986		OO	5	7	23517,75	0	3645,95	48
1882	LEAL MASSERONI JULIO HEBER	25 P	26/05/1986		OO	10	0	38746,15	0	0	48
233	LEGUISAMO BERON ANGEL MARIA	25 P	16/01/1981		OO	8	0	29206,41	0	0	48
7631	LEITES CHAGAS ULIMAR	25 P	10/05/1993		OO	5	0	23517,75	0	0	48
9819	LEON LOPEZ LUIS GUSTAVO	25 P	01/06/2009		A	6	8	25269,65	0	3936,74	40
9466	LOPEZ RIVERO WILSON EUSEBIO	25 P	01/07/2008		OO	4	5	21895,07	0	1622,65	48
1245	LUQUEZ ACOSTA LUIS ALBERTO	25 P	17/03/1980		OO	6	0	25269,66	0	0	48
1728	MAC-EACHEN BUENO EDUARDO	25 P	01/12/1984		A	8	0	29206,4	0	0	48
7438	MACIEL BENTANCOURT ALEJANDRO DANIEL	25 P	15/01/1992		OO	4	5	21895,07	0	1622,65	48
7490	MACIEL FERREIRA SERGIO ADAN	25 P	05/06/1992		OO	5	0	23517,75	0	0	40
7717	MACIEL RODRIGUEZ JUAN CARLOS	25 P	15/07/1993		OO	7	8	27163,68	0	2042,72	48
9328	MANGUSIO RAMOS CARLA VANNESA	25 C	01/06/2008		OO	4	5	21895,07	0	1622,65	40
4065	MARISTANY COMINI AURELIO FRANCISCO	25 P	04/02/1986		OO	4	5	21895,07	0	1622,65	40
9873	MARTIARENA BURGOS NATALIA ILIANA	25 C	01/08/2009		OO	4	5	10947,53	0	1622,65	40
6297	MARTINEZ ROBERT ALEJANDRO	25 C	01/02/2014		OO	3	0	20391,15	0	0	48
9313	MERLO FAUSTO JORGE LUIS	25 P	01/08/2009		OO	4	5	21895,07	0	1622,65	48
9758	MOLTENI BIASINI GONZALO MIGUEL	25 P	01/08/2009		OO	6	7	25269,65	0	1894,01	48
9660	MORAES FLORES JOSE MIGUEL	25 C	01/08/2009		OO	4	5	21895,07	0	1622,65	40
9535	NAIN VELAZQUEZ RICHARD JAVIER	25 P	01/05/2009		OO	4	5	21895,07	0	1622,65	40
9545	NOBRE ITURRIA MARCELO ANDRES	25 P	01/08/2009		OO	6	7	25269,65	0	1894,01	48
9659	NUÑEZ FERNANDEZ PROENZA CRISTIAN RAFAEL	25 P	01/11/2008		OO	4	7	21895,07	0	5268,6	48
6238	NUÑEZ VIERA MARIA LAURA	25 C	01/01/2014		OO	3	0	20391,15	0	0	40
9539	OLIVERA GONZALEZ HORACIO ENRIQUE	25 P	01/08/2009		OO	4	5	21895,07	0	1622,65	40
9605	OLIVERA MARIA DE LOS ANGELES	25 C	01/08/2009		OO	4	5	21895,07	0	1622,65	48
9323	PERDIGON GARCIA MARIA ISABEL	25 P	01/06/2008		A	4	7	21895,07	0	5268,6	40
9317	PERUCHENA WILLAN FRANCISCO	25 P	01/06/2008		OO	4	6	21895,07	0	3374,59	48
7619	PIANTKOSKI DE SOUZA LEONEL	25 P	10/05/1993		OO	6	7	25269,65	0	1894,01	48
6812	PINTOS TEXEIRA RUBEN NOEL	25 C	01/08/2014		SA	3	0	20391,16	0	0	48
6568	PRADO BALADAN RAUL ANTONIO	25 C	01/01/2014		OO	3	0	20391,15	0	0	40

INTENDENCIA DE SALTO

LISTADO DE FUNCIONARIOS POR PROGRAMAS

NUMERO	NOMBRE	PROG	INGRESO	FIN	ESC.	GRADO	GRADO	SUELDO	PRIMA	DIF.	REG
				CONTRATO			COBRO		EFICACIA	GRADO	EXT
9771	PROENZA PABLO MARCELO	18 C	01/08/2009		OO	5	0	23517,75	0	0	48
6392	REY REINA JOSE MARIO	25 C	01/01/2014		OO	3	0	20391,15	0	0	48
9446	RIBEIRO JOSE ADELIO	25 C	01/08/2009		OO	6	0	25269,65	0	0	48
1712	RIBEIRO GONZALEZ RUBEN DARIO	25 P	10/03/1980		OO	9	0	33625,04	0	0	40
9788	RIVERO MONZON HEBER EMANUEL	25 P	01/08/2009		OO	4	7	21895,07	0	5268,6	48
6217	ROCHA BORGES ALEJANDRA DANIELA	25 C	01/01/2014		OO	3	0	20391,15	0	0	48
9465	RODRIGUEZ CARBALLO ANGELO JAVIER	25 P	01/07/2008		OO	4	7	21895,07	0	5268,6	48
7156	RODRIGUEZ GONZALEZ JOSE ARCEMIO	25 P	04/03/1988		OO	6	7	25269,65	0	1894,01	48
1302	RODRIGUEZ SANTANA DE LA ROSA JUAN MARINO	25 P	01/12/1983		OO	7	0	27163,68	0	0	48
9322	ROLDAN FERREIRA ELENA BEATRIZ	25 P	01/06/2008		OO	4	5	21895,07	0	1622,65	40
7629	RUSCONI SILVA MILKO FABIAN	25 P	10/05/1993		OO	6	7	25269,65	0	1894,01	48
1890	SANTANA DIAZ HECTOR RAMON	25 P	15/05/1986		OO	6	7	25269,65	0	1894,01	48
9630	SENA OTAZO CARLOS AQUILES	25 P	01/08/2009		OO	5	7	23517,75	0	3645,95	48
6344	SILVA JULIA CEFERINA	25 C	01/01/2014		OO	3	0	20391,15	0	0	48
9462	SILVA GONZALEZ DARIO YAMANDU	25 P	01/08/2008		OO	4	5	21895,07	0	1622,65	48
6253	SILVA SAAVEDRA WASHINGTON ALFREDO	25 C	01/05/2014		OO	3	0	20391,15	0	0	48
1278	SILVA VANEGA WASHINGTON RIBIADAL	25 P	01/06/1983		OO	8	0	29206,4	0	0	48
6252	SOSA SOSA RAMON HEBER	25 C	01/02/2014		OO	3	0	20391,15	0	0	40
9326	SUAREZ ATAIDES PAOLA ELIZABETH	25 C	01/01/2010		OO	4	5	21895,07	0	1622,65	48
8822	TELLECHEA RAMOS WALTER	25 P	19/04/2005		OO	4	5	21895,07	0	1622,65	48
9464	TEMER NOVALES ROBERT ADRIAN	25 P	01/08/2008		OO	6	7	25269,65	0	1894,01	48
1746	TEXEIRA TORRES WALTER ADOLFO	25 P	01/12/1984		OO	7	8	27163,68	0	2042,72	48
1856	TRINIDAD LUIS ALBERTO	25 P	09/04/1986		OO	6	7	25269,65	0	1894,01	40
1280	USTRA LAPEYRA MATEO	25 P	01/06/1983		OO	8	0	29206,4	0	0	48
9508	ZABALA DIAZ SERGIO EDUARDO	25 P	01/08/2009		OO	4	5	21895,07	0	1622,65	48
1298	ZANOTTA ACEVEDO MARIO RAMON	25 P	01/12/1983		OO	10	0	38746,15	0	0	48

15 OFICINA DE PLANIFICACIÓN ESTRATÉGICA

15100 DIRECTOR DE LA OFICINA DE PLANIFICACIÓN ESTRATÉGICA

2004	NOBOA SILVA ALEJANDRO	10 P	09/07/2015	08/07/2020	PC	0	0	115963,26	0	0	30
2162	AMARILLO ARELLANO PABLO GABRIEL	16 C	01/09/2015	30/06/2020	TP	12	0	40068,61	0	0	40
1051	ARRIOLA MACHIAVELLO RUBEN WALTER	14 P	14/06/1984		A	10	0	38746,16	0	0	40
9958	BRUSCHI MENDEZ ANA CLAUDIA	14 P	01/10/2009		A	6	8	25269,65	0	3936,74	40
6692	ELIZALDE FERRARI FIORELLA	14 C	01/02/2014		A	5	0	23517,74	0	0	40
9836	FORRISI TETTAMANTI MARIA ANGELES	14 C	01/08/2009		TP	8	9	22306,16	0	3314	30
9385	FRUCTOS VEZOLI MANUEL ORIBE	14 C	15/10/2015	30/06/2020	TP	12	0	13356,87	0	0	30
2168	POSE BELLA JOSE LUIS	14 C	01/10/2015	30/06/2020	TP	12	12	40068,61	0	0	30
2164	ROBAINA MORIONDO NATALIE	14 C	03/09/2015	30/06/2020	TP	12	0	40068,61	0	0	40
7287	SECCO GUTIERREZ ALEJANDRO JOSE	14 P	10/05/1990		A	11	0	44691,45	0	0	40
2101	SANCHEZ SENA CESAR IGNACIO	11 C	14/07/2015	30/06/2020	TP	14	0	61595,52	0	0	40
2163	BAZZANO KORYTNICKI ANGELINA LUCIA	16 C	15/09/2015	30/06/2020	TP	12	0	40068,61	0	0	30

16 DEPARTAMENTO DE CULTURA Y EDUCACIÓN

16100 DIRECTOR DEPARTAMENTO DE CULTURA

2006	DE SOUZA SORIA JORGE EDUARDO	10 P	09/07/2015	08/07/2020	PC	0	0	96636,02	0	0	30
9652	AREAS DUARTE STELLA ADRIANA	22 C	01/08/2009		A	11	0	44691,45	0	0	40
3104	ARGAIN CHERIFF ANA MARINA	22 P	01/01/1985		A	8	0	29206,41	0	0	40
7533	ASTOL BURUTARAN ANA MARIA	22 C	16/11/1992		A	7	8	27163,68	0	2042,72	40
7601	CARDOZO OSES JOSE LUIS	22 P	10/05/1993		OO	8	0	29206,4	0	0	40
9739	ESPINOSA ALONSO ROMINA SOLANGE	22 P	01/04/2009		A	6	8	25269,65	0	3936,74	40
1943	GONZALEZ MARTINEZ GRAYLING ALTAIR	22 P	01/09/1984		D	9	0	25620,16	0	0	40
9942	SOTO CUNHA GUILLERMO ALEXANDER	22 P	01/10/2009		SA	6	0	25269,65	0	0	40
6687	ARIAS PIAGGIO MARIA DE LOS ANGELES	22 Z	04/05/2015	30/11/2015	D	9	0	7686,06	0	0	30
6689	ARNAUD FEDERICO	22 Z	04/05/2015	30/11/2015	D	9	0	10248,07	0	0	30
6682	CATTANI SANCHEZ MARCELO FEDERICO	22 Z	04/05/2015	30/11/2015	D	9	0	12810,08	0	0	30
6683	CORBO DE LUCA FLAVIA MARIA	22 Z	04/05/2015	30/11/2015	D	9	0	12810,08	0	0	30
6684	DE SOUZA REMEDI MARIA BETANIA	22 Z	04/05/2015	30/11/2015	D	9	0	12810,08	0	0	30
6685	GARCIA GUSTAVINO PEDRO FRANCISCO	22 Z	04/05/2015	30/11/2015	D	9	0	10248,07	0	0	30
6550	GAUDIN PEIRANO ANA MARIA	22 Z	04/05/2015	30/11/2015	D	9	0	7690,38	0	0	30
9866	GAUDIN PEIRANO MARIA CRISTINA	22 Z	04/05/2015	30/11/2015	D	9	0	10248,07	0	0	30

INTENDENCIA DE SALTO

LISTADO DE FUNCIONARIOS POR PROGRAMAS

NUMERO	NOMBRE	PROG	INGRESO	FIN	ESC.	GRADO	GRADO	SUELDO	PRIMA	DIF.	REG
				CONTRATO			COBRO		EFICACIA	GRADO	EXT
6553	LAGOS SILVA FRANCISCO RICARDO	22 Z	01/08/2015	30/11/2015	D		9	0	7686,05	0	0 30
6366	LANZIERI FONTES CECILIA MARIA	22 Z	04/05/2015	30/11/2015	D		9	0	12810,08	0	0 30
6690	PEREZ GALLO MATIAS	22 Z	04/05/2015	30/11/2015	D		9	0	7686,06	0	0 30
6686	RODRIGUEZ DA SILVA RAUL	22 Z	04/05/2015	30/11/2015	D		9	0	7686,06	0	0 30
6328	SANCHEZ TEXEIRA NUÑEZ PABLO FABRICIO	22 Z	04/05/2015	30/11/2015	D		9	0	10248,07	0	0 30
9806	TROLIO BERTULLO ELSA TERESITA	22 Z	04/05/2015	30/11/2015	D		9	0	10248,07	0	0 30
9803	VALLARINO CHIRIFF ZULLY MARIA	22 Z	04/05/2015	30/11/2015	D		9	0	10248,07	0	0 30
6633	HERNANDEZ CAPRIOLI MARIA FABIANA	22 C	01/01/2014		A		5	0	23517,71	0	0 40
7242	LIBARDI CABILLON HUGO RICHARD	22 P	12/10/1980		A		8	0	29206,4	0	0 40
2131	RICHARD MONETA JHONNY	22 C	17/07/2015	30/06/2020	A		10	0	38746,15	0	0 40
6641	RODRIGUEZ MORA ODILIO	22 C	01/02/2014		OO		3	0	20391,15	0	0 40
2142	RODRIGUEZ PINTOS ABEL CARACIOLO	22 C	03/08/2015	30/06/2020	A		5	0	23517,73	0	0 40
3203	BIASSINI FLEITAS ELBA SARA	22 P	01/10/1974		A		10	0	38746,15	0	0 40
8516	BORDAGARAY PALOMBO CLARA DOMINGA	22 C	05/08/1998		A		7	0	27163,68	0	0 40
7229	DE MORA FERRAO ALBERTO NADIR	22 P	05/04/1989		A		8	0	29206,4	0	0 40
269	GALLI BOTTI JUAN ANTONIO	22 P	05/07/1992		OO		8	9	29206,4	0	4418,65 40
7617	KUCHARSKI DILACCIO MARCOS RAFAEL	22 P	10/05/1993		A		7	0	27163,68	0	0 40
7796	PINTOS PINTOS MARIA LAURA	22 P	10/12/1993		A		7	0	27163,68	0	0 40
3095	SAUCEDO OLIVERA MIRTA CATALINA	22 P	11/11/1983		SA		5	6	23517,73	0	1751,93 40
9118	SIMONELLI ANDRADE MARIANA	22 P	01/04/2003		A		5	6	17638,31	0	1313,95 30
1750	SOUTO BELLUSCI MIRTHA LUJAN	22 P	01/01/1985		A		7	10	27163,68	0	11582,47 40
351	ZAPIRAIN PORTILLO JORGE DARIO	22 C	01/08/2009		OO		7	0	27163,68	0	0 40
8066	BITTENCOURT JUNCAL PAUL WILSON	22 P	03/08/1995		TP		14	0	61595,51	0	0 40
7803	FRAGA FRAGA SILVIA RAQUEL	22 P	10/12/1993		A		5	6	23517,75	0	1751,93 40
1864	HOFFMAN DA COSTA WALDEMAR	22 C	07/04/1986		OO		5	0	23517,71	0	0 40
1830	PACHECO REGUEIRA MARIA DOLORES	22 P	01/04/1986		A		6	0	25269,66	0	0 40
9258	RIVADAVIA FORTI JUAN ANDRES	22 C	19/09/2007		A		7	0	27163,68	0	0 40
1095	RODRIGUEZ BENITEZ MARIA ISABEL	22 C	15/11/1980		A		5	6	18039,64	0	1313,95 30
7133	SAGNOL GALLINOTTI MARIA DARIELLA	16 P	11/11/1988		A		8	0	29206,4	0	0 40
7864	CHIRIFF CONTI ALBERTO DANIEL	22 P	15/03/1994		A		11	0	44691,45	0	0 40
9880	DIAZ MALAQUINA LEONARDO GABRIEL	22 P	04/11/2008		A		10	0	38746,16	0	0 40
1150	FERNANDEZ SILVA SARA BEATRIZ	22 P	01/09/1978		A		8	0	29206,41	0	0 40
9577	NIZ RODRIGUEZ LUIS ALBERTO	22 P	01/10/2008		OO		7	0	27163,68	0	0 40
7482	SILVA GOMEZ HECTOR	22 P	01/04/1992		A		9	0	33625,05	0	0 40
8888	DA CUNDA CALFANI ALBA GIOVANA	22 C	01/12/2008		OO		5	0	23517,75	0	0 40
1822	TRINDADE SILVA MARIO INDALENCIO	22 P	01/03/1986		A		11	0	44691,51	0	0 40
1832	GOMEZ GONZALEZ MIRIAM BEATRIZ	22 P	01/04/1986		D		9	0	25620,16	0	0 40
9567	IRABUENA LOETTI MARIO RAMON	22 P	01/08/2009		A		6	7	25269,65	0	1894,01 40
1391	POHOYU DIAZ MIGUEL	22 P	18/10/1976		SA		8	0	29206,4	0	0 40
7232	ALMADA HECTOR DANIEL	22 P	03/04/1989		SA		6	7	25269,65	0	1894,01 40
7680	DONATTO RICHARD SERGIO FERNANDO	22 P	10/05/1993		SA		5	6	23517,75	0	1751,93 40
1627	FARINHA ALBERNAZ JULIO RAMON	22 P	01/12/1981		OO		9	0	33625,04	0	0 40
6747	MESTA RICCIARDI PILAR	22 C	01/03/2014		A		5	0	23517,71	0	0 40
6159	RINALDI SUAREZ JOSE RAMON	22 C	01/05/2014		A		5	0	23517,75	0	0 40
1338	CENGERI MACEDO CRISTINA ISABEL	22 P	02/01/1984		A		10	0	29460,99	0	0 30
369	CUADRO TRINDADE ALFREDO GUSTAVO	22 C	01/10/2011		A		7	0	27163,68	0	0 40
9183	BORDAGARAY SOSA OSCAR RUBEN	22 C	22/04/2005		D		14	0	61595,51	0	0 30
8500	CANO NOVALES CRISTIAN ROLANDO	22 P	01/07/1998		D		6	7	19353,58	0	1420,51 35
1094	CARBALLO SOBOREDO HECTOR DANIEL	22 P	01/07/1980		D		6	8	19353,58	0	2952,56 30
1732	CAVALHEIRO RODRIGUEZ NEDIO RUBENS	22 P	01/12/1984		D		6	8	19353,58	0	2952,56 30
1782	DE SOUSA CARVALHO MOREIRA CEFERINO	22 C	01/06/1985		D		5	7	18039,64	0	2734,47 30
7563	ESPASANDIN RUBES ISIDORO	22 C	01/12/1992		D		5	7	18039,64	0	2734,47 30
7562	FERREIRA LOPEZ WILSON RODGER	22 P	01/12/1992		D		7	8	20774,11	0	1532,05 40
9992	IGLESIAS LIMA ANDREA MARIA	22 P	01/10/2011		D		8	11	22306,18	0	11613,86 30
8498	MARTINEZ RODRIGUEZ LEONARDO LEONEL	22 P	01/07/1998		D		6	8	19353,58	0	2952,56 30
7865	MENA GANSES SERGIO	22 C	01/04/1994		D		8	0	22306,18	0	0 40
8406	RIVERO CARDOZO NELSON ALFREDO	22 C	10/11/1997		D		6	7	19353,58	0	1420,51 30
1097	SENA DE ATAIDES JULIO ENRIQUE	22 C	15/11/1980		D		5	7	18039,64	0	2734,47 30
8499	SEVERO FERNANDEZ FERNANDO MARCELO	22 C	01/07/1998		D		6	7	19353,58	0	1420,51 30
9874	BAZZINI ECHUVERRIAGA OSCAR ANDRES	22 C	05/03/2014		D		5	0	18039,66	0	0 30
1112	BRUZZONI GALLUZZO HECTOR LUIS	22 P	15/11/1980		D		11	0	33920,02	0	0 30
9804	CORREA RICCIARDI MARTIN	22 C	01/08/2009		D		8	0	22306,18	0	0 30

INTENDENCIA DE SALTO

LISTADO DE FUNCIONARIOS POR PROGRAMAS

NUMERO	NOMBRE	PROG	INGRESO	FIN	ESC.	GRADO	GRADO	SUELDO	PRIMA	DIF.	REG
				CONTRATO			COBRO		EFICACIA	GRADO	EXT
6868	GARBARINI CORUJO NICOLAS	22 Z	01/09/2015	31/12/2015	D	8	0	22306,17	0	0	30
9684	GARCIA ACOSTA DANIEL NOE	22 C	01/08/2009		D	8	0	22306,18	0	0	30
6129	SUAREZ SOSA JUAN ANDRES	22 Z	01/09/2015	31/12/2015	D	8	0	22306,17	0	0	30
6511	TORRES ORIHUELA MARIO GUILLERMO	22 Z	01/09/2015	31/12/2015	D	8	0	22306,17	0	0	30
1753	VOLPI HEGUABURO MARY BEATRIZ	22 P	23/04/1979		PD	11	12	33920,02	0	6148,58	40

17 DEPARTAMENTO DE DESARROLLO SOCIAL

17100 DIRECTORA DEPARTAMENTO DE DESARROLLO SOCIAL

2008	SORIA CAYETANO MARIA YOLANDA	10 P	09/07/2015	08/07/2020	PC	0	0	96636,02	0	0	30
9467	ACOSTA MACHADO LUIS ALBERTO	21 C	01/07/2008		OO	4	6	21895,07	0	3374,59	48
6142	BENITEZ RINALDI MARIA JOSE	21 C	01/08/2013		A	8	0	29206,4	0	0	40
8887	DA ROSA BAEZ SILVIA SUSANA	21 P	01/12/2008		A	5	0	23517,75	0	0	40
6509	FREITAS ORIHUELA MARIA SILVANA	21 C	01/03/2014		A	5	0	23517,71	0	0	40
6566	GODOY GONZALEZ VERONICA SOLEDAD	21 C	01/02/2014		A	5	0	23517,74	0	0	40
9381	LARA CARABAJAL MARIA LAURA	21 P	01/08/2008		A	5	7	23517,75	0	3645,95	48
2144	MOLINA LORENA	21 C	03/08/2015	30/06/2020	A	8	0	29206,4	0	0	40
6310	MOREIRA OLIVERA MARIA VALERIA	21 C	01/04/2014		SA	3	0	20391,15	0	0	40
9833	RODRIGUEZ DUARTE MARIA NOEL	21 P	01/08/2009		A	6	7	18952,22	0	1420,51	30
9989	BORTAGARAY MARIA CRISTINA	21 P	01/10/2011		TP	8	11	22306,18	0	11613,86	30
9345	FERNANDEZ GONZALEZ CRISTI ILIANA	21 C	01/07/2008		TP	9	11	25620,16	0	8299,87	40
9974	FREITAS MACEDO ELSA CLAUDIA	21 P	01/10/2011		TP	8	11	22306,18	0	11613,86	30
6163	GALLINO PERDOMO ANA LUCIA	21 C	01/04/2014		TP	8	0	22306,18	0	0	30
6626	LANZIERI MERNIES ALEJANDRO JOSE	21 C	01/02/2014		A	5	0	23517,74	0	0	40
9346	LOMBARDO VIERA LUCIANA YESSICA	21 P	01/07/2008		TP	9	11	25620,17	0	8299,87	30
9096	MORENI BALBI ANDREINA	21 P	01/12/2001		A	5	6	23517,75	0	1751,93	40
7429	RODRIGUEZ GONZALEZ GABRIEL	21 P	15/01/1992		A	10	0	38746,15	0	0	40
1910	SOTO VIERA JORGE ELDER	21 P	01/07/1986		E	10	0	38746,16	0	0	40
2145	DE LOS SANTOS FIGUEROA MARIO DANIEL	21 C	03/08/2015	30/06/2020	A	8	0	29206,4	0	0	40
9486	ROLON MIRNA DENISSE	21 C	01/11/2007		A	7	0	27163,68	0	0	40
2130	CATTANI RODRIGUEZ EDUARDO DANIEL	21 C	13/07/2015	30/06/2020	A	9	0	33625,04	0	0	40
9617	DIOGO GONZALEZ GONZALO MARTIN	21 C	01/04/2009		OO	5	6	23517,75	0	1751,93	40
1843	ESCOBAR PERTUSATTI SILVIA SARA	21 P	01/04/1986		A	8	9	29206,4	0	4418,65	40
9417	FLORES VEGA NESTOR ENRIQUE	21 C	01/02/2009		A	5	7	23517,75	0	3645,95	40
8926	GALLI MOREIRA NIDIA ETHEL	21 P	01/12/2008		A	6	0	25269,65	0	0	40
7794	GOMEZ LUIS ALBERTO	21 P	17/12/1993		SA	5	6	23517,73	0	1751,93	40
9359	LLOVET D'ANGELO JESUS JAVIER	21 P	01/01/2009		A	4	6	21895,07	0	3374,59	40
3067	PEREZ CHACHARO NIRIA LILIAN	21 P	01/11/1981		A	6	7	25269,66	0	1894,01	40
6156	PINTOS BARBOZA SANDRA RAQUEL	21 C	01/01/2014		A	5	0	23517,75	0	0	40
7063	POSE PORCIUNCULA GONZALO ADEMAR	21 P	01/01/1988		A	9	0	33625,05	0	0	40
8885	RODRIGUEZ ORZUZA ANA ROSA	21 C	01/12/2008		SA	5	6	23517,75	0	1751,93	40
117	SILVA SANTANA ATILIO JOSE	21 P	15/02/1995		A	9	10	33625,05	0	5121,1	40
843	GRANJA SORIA WILSON FABIAN	26 C	13/07/2015	30/06/2020	A	9	0	33625,04	0	0	40
1937	CHACHARO MONZON GLADYS ETHEL	26 P	01/09/1986		A	8	0	29206,41	0	0	40
9747	CIOL MARISTANY HENRY JOSE	26 P	01/05/2009		OO	7	0	27163,68	0	0	40
9344	DUARTE SAGNOL LUCIANA MARIA	26 P	01/07/2008		TP	9	11	25620,16	0	8299,87	30
7221	FERNANDEZ MONTERO JOSE LEONARDO	26 C	02/05/1989		A	9	0	33625,05	0	0	40
9347	FERREIRA BERTOLOTTO SILVANA	26 P	01/07/2008		TP	9	11	25620,16	0	8299,87	36
9657	FONSECA DANDALUZ MARCOS FABRICIO	26 P	01/08/2009		OO	6	0	25269,65	0	0	40
1022	GARCIA PEÑA MIRIAM GRACIELA	26 P	12/12/1979		TP	13	14	49684,94	0	11910,57	36
6556	GODOY CARBALLO GLADYS RAQUEL	26 C	01/02/2014		A	5	0	23517,74	0	0	40
6347	MACHADO DANELUK JUAN RAMON	26 C	01/02/2014		A	5	0	23517,74	0	0	40
118	PEJO SANCRISTOBAL ROBERTO HEBERT	26 P	16/02/1995		TP	14	0	61595,51	0	0	36
2148	RIBERO SUAREZ JUAN CARLOS	26 C	03/08/2015	30/06/2020	A	5	0	23517,73	0	0	40
7009	SENA RODRIGUEZ CARLOS JESUS	26 P	14/07/1987		A	11	0	44691,45	0	0	40
2132	SILVA GUTIERREZ DANIEL EDUARDO	26 C	27/07/2015	30/06/2020	A	8	0	29206,4	0	0	40
6418	SOSA ANTUNEZ RAMON ANTONIO	26 C	01/02/2014		A	5	0	23517,74	0	0	40
2126	SOTO PORTILLO GILBERTO HOMERO	29 C	13/07/2015	30/06/2020	A	9	0	33625,04	0	0	40
9038	ARAUJO EDMUNDO	29 P	19/04/2005		A	3	5	20391,15	0	3126,58	40
9234	BOUYSSOUNADE ZUNUNI RICARDO MAURICIO	29 C	01/07/2007		A	7	0	27163,68	0	0	40
3060	ELLIOTT TAERNABERRY CATALINA LILIAN	29 P	01/08/1979		A	9	0	33625,04	0	0	40
9879	MARTINEZ GIMENEZ RODRIGO	29 P	04/11/2008		A	9	0	33625,04	0	0	40

INTENDENCIA DE SALTO

LISTADO DE FUNCIONARIOS POR PROGRAMAS

NUMERO	NOMBRE	PROG	INGRESO	FIN	ESC.	GRADO	GRADO	SUELDO	PRIMA	DIF.	REG
				CONTRATO			COBRO		EFICACIA	GRADO	EXT
6471	SUAREZ LAURA PATRICIA	29 C	01/01/2014		A	5	0	23517,75	0	0	40
9746	RODRIGUEZ MARTINEZ FAVIO	30 P	01/04/2009		A	6	7	25269,65	0	1894,01	40
6620	LEMONS MARIANA ANTONELLA	30 C	01/01/2014		A	5	0	23517,75	0	0	40
6723	MEDINA PINTOS MARIA CANDIDA	22 C	01/02/2014		A	5	0	23517,74	0	0	40
9484	BALDASSINI GRILLI VERONICA JANNETTE	11 P	01/06/2013		TP	8	11	22306,18	0	11613,86	30

18 DEPARTAMENTO DE DEPORTES

18100 DIRECTOR DEPARTAMENTO DE DEPORTES

2007	MINUTTI ABADIE GUILLERMO DANIEL	10 P	09/07/2015	08/07/2020	PC		0	0	96636,02	0	0	30
6110	BAPTISTA ELGARTE VICTOR DANIEL	31 C	02/06/2014		SA		5	0	23517,74	0	0	40
9108	CINCUNEGUI IFRAN FEDERICO	31 P	01/10/2011		SA		5	6	23517,75	0	1751,93	40
5002	CORONEL CABRERA HILDA RAFAELA	31 C	01/06/2013		A		7	0	27163,66	0	0	40
7886	CUNHA ROCHA NESTOR CAMILO	31 P	01/06/1994		A		10	0	38746,15	0	0	40
7821	DE LOS SANTOS GUIBERT CARY FERNANDO	31 P	10/12/1993		A		9	0	33625,04	0	0	40
1714	DE LOS SANTOS SANTOS SIMON	31 P	29/07/1980		OO		8	0	29206,4	0	0	40
9025	DE LOS SANTOS SUAREZ SERGIO DARIO	31 C	19/04/2005		OO		5	0	23517,75	0	0	40
8904	DEL RIO RODRIGUEZ ALFREDO FABIAN	31 P	01/10/2011		OO		3	6	20391,15	0	4878,51	40
9986	FACCIO CRISTIAN SEBASTIAN	31 P	01/10/2011		SA		3	4	20391,15	0	1503,93	40
7816	FERRARI ALBERTONI JAVIER ANDRES	31 P	10/12/1993		A		6	0	25269,66	0	0	40
2138	FINOZZI DE LOS SANTOS JULIO EDGARDO	31 C	03/08/2015	30/06/2020	A		5	0	23517,73	0	0	40
2140	GOMEZ FERNANDEZ JULIO ORIBE	31 C	03/08/2015	30/06/2020	A		8	0	29206,4	0	0	40
1676	GOMEZ PAZ DEMENCIO	31 P	01/09/1984		OO		8	0	29206,4	0	0	40
1938	KUROVSKY LUCHYS JOSE PEDRO	31 P	07/08/1986		OO		7	8	27163,68	0	2042,72	40
1705	LECHINI DE MORA JOSE PEDRO	31 P	01/07/1978		OO		7	0	27163,68	0	0	40
3529	MORAES RODRIGUEZ ZULMA SHIRLEY	31 P	01/07/1986		A		6	0	25269,66	0	0	40
8504	NUÑEZ PEREIRA DAS NEVES ANA CLAUDIA	31 P	01/07/1998		A		7	9	27163,68	0	6461,37	48
2123	PINTOS SILVA CHRISTIAN EDUARDO	31 C	17/07/2015	30/06/2020	A		10	0	38746,15	0	0	40
6151	PIÑEIRO LLANES WILSON MATIAS	31 C	02/06/2014		D		5	0	18039,66	0	0	30
8903	QUIROS CACERES CARLOS	31 C	01/04/2014		SA		3	0	20391,15	0	0	40
8913	QUIROS CACERES VICTOR	31 P	01/06/2008		SA		6	0	25269,65	0	0	40
9984	RODRIGUEZ OLIVERA JORGE EDUARDO	31 P	01/10/2011		SA		3	5	20391,15	0	3126,58	40
2139	RODRIGUEZ OLIVERA JOSE MARIA	31 C	03/08/2015	30/06/2020	A		5	0	23517,73	0	0	48
9877	RODRIGUEZ PERTUSATTI JUAN MARTIN	31 C	01/03/2014		D		5	0	18039,65	0	0	30
6429	SANGUIAO BARBOZA SILVIA ANGELINA	31 C	02/06/2014		SA		3	0	20391,15	0	0	40
9126	SANTANA ACOSTA ANA MARIA	31 C	09/05/2005		SA		5	0	23517,75	0	0	40
6595	SELGAS PEREZ MARIA VIVIANA	31 C	02/06/2014		D		5	0	18039,66	0	0	30
9277	SEVRINI TOLOSA ROBERTO	31 P	01/01/2009		A		6	0	25269,65	0	0	40
7078	SILVA OBDULIO JACINTO	31 C	21/12/1987		SA		5	0	23517,75	0	0	40
9987	SILVA DIAZ RUBEN FRANCISCO	31 P	01/10/2011		SA		3	0	20391,15	0	0	40
9985	SOSA PINTOS WILSON RAFAEL	31 P	01/10/2011		SA		3	5	20391,15	0	3126,58	40
9365	TEXEIRA PANIZZA JULIO PEDRO	31 P	01/08/2009		TG		7	0	27163,68	0	0	40
2150	ZUNINO LOCATELLI JUAN VICENTE	31 C	01/09/2015	30/06/2020	A		8	0	29206,4	0	0	40
9174	ACERBIS GALVAN MARISA POMPEYA	21 P	01/12/2008		A		5	7	23517,75	0	3645,95	44
1098	CAVANNA RICCIARDI JAVIER DIEGO	21 P	15/11/1980		SA		7	0	27163,68	0	0	44
3162	GARCIA SUMMERS GLADYS ELMIRA	21 P	15/08/1988		SA		6	0	25269,66	0	0	40
1484	GONZALEZ MAIDANA JUAN JOSE	21 P	01/12/1981		OO		8	0	29206,4	0	0	44
7527	LEMONS CORREA MIRTA GRACIELA	21 P	01/09/1992		SA		5	6	23517,73	0	1751,93	40
6333	PINTOS BENNETT ELENA LUCIA	21 C	01/02/2014		SA		3	0	20391,15	0	0	40
6224	ROBAUDO ERBURO MARIO RAMON	21 C	01/01/2014		OO		3	0	20391,15	0	0	40
1715	ROSSI EGUILUZ GUSTAVO RAMON	21 P	03/08/1981		PD		12	0	40068,61	0	0	44
9461	BENEDITTO GALBARINI ANGELA PIERINA	21 C	01/11/2008		A		5	6	23517,75	0	1751,93	44
6239	BIGNOLI ESCOBAR NESTOR DANIEL	21 C	01/01/2014		OO		3	0	20391,15	0	0	44
6378	CABRERA ACOSTA LETICIA EVANGELINA	21 C	01/03/2014		A		5	0	23517,71	0	0	44
1776	CHAGAS COLEBRAL ANGELA LOURDES	21 P	26/10/1983		A		8	0	29206,4	0	0	40
1345	CORREA CASTILLO UBALDO	21 P	01/06/1984		SA		7	0	27163,68	0	0	40
6191	CUESTA FERREIRA SANTIAGO LEONEL	21 C	01/03/2014		A		7	0	27163,66	0	0	40
3065	FARIAS SISNANDEZ ESTELA SALINA	21 C	23/02/1981		SA		5	0	23517,75	0	0	40
9382	LARROSA MARTINEZ MARIA DE LOS ANGELES	21 C	01/08/2009		SA		5	0	23517,75	0	0	40
6658	MOREIRA CLAUDIA PAOLA	21 C	01/01/2014		OO		3	0	20391,15	0	0	44
9160	RODRIGUEZ MARTIGNONE ABEL MAURICIO	21 P	06/05/2005		SA		6	0	25269,65	0	0	40

INTENDENCIA DE SALTO

LISTADO DE FUNCIONARIOS POR PROGRAMAS

NUMERO	NOMBRE	PROG	INGRESO	FIN	ESC.	GRADO	GRADO	SUELDO	PRIMA	DIF.	REG
				CONTRATO			COBRO		EFICACIA	GRADO	EXT

19 DEPARTAMENTO DE DESCENTRALIZACIÓN

19100 DIRECTOR DEPARTAMENTO DE DESCENTRALIZACIÓN

618	GARCIA DA ROSA SERGIO	10 P	09/07/2015	08/07/2020	PC		0	0	96636,02	0	0	30
637	DA COSTA LEONTRE	32 P	01/06/2015	30/04/2016	EE		0	0	47094,47	0	0	30
620	FERRARI CARBALLO FERNANDO ALDIMAR	32 P	01/03/2015	29/02/2016	EE		0	0	47094,47	0	0	30
621	SENA FAGUNDEZ WILSON MARINO	32 P	01/03/2015	31/03/2016	EE		0	0	47094,47	0	0	30
619	VIERA CAMESASCA GUSTAVO	32 P	01/03/2015	29/02/2016	EE		0	0	47094,47	0	0	30
2152	SUAREZ D'OLIVEIRA JUAN FRANCISCO	32 C	01/09/2015	30/06/2020	A		9	0	33625,04	0	0	40
2160	FAGUNDEZ ALVEZ EDUARDO JAVIER	32 Z	01/10/2015	31/12/2015	OO		5	0	23517,74	0	0	40
7514	GARASSINO PAZ HUGO DANTE	32 P	08/06/1992		A		8	0	29206,4	0	0	40
1070	LOPEZ ESTEVEZ SONIA TERESITA	32 P	01/09/1978		PD		12	0	40068,61	0	0	40
9796	MARTINEZ PIRIZ LARIO MIGUEL	32 P	01/08/2009		OO		4	6	21895,07	0	3374,59	40
6493	PEREIRA FERREIRA IVONNE MARISA	32 C	01/02/2014		A		5	0	23517,74	0	0	40
1988	SENA RODRIGUEZ CARMEN JACQUELINE	32 P	01/07/1987		A		9	0	33625,05	0	0	40
6154	VELLEDA JOSE LUIS	32 C	01/03/2014		A		5	0	23517,75	0	0	40

20 DEPARTAMENTO DE GESTIÓN HUMANA

20100 DIRECTOR DEPARTAMENTO DE GESTIÓN HUMANA

9991	MOREIRA DOCARMO MIGUEL ANGEL	10 P	09/07/2015	08/07/2020	PC		0	0	96636,02	0	0	30
1067	MARTA BACCI GISELLE TERESITA	28 P	07/07/1981		A		11	0	44691,51	0	0	40
2161	FERNANDEZ SANTANA ANALIA	28 C	01/10/2015	30/06/2020	A		5	0	23517,74	0	0	40
9741	FERREIRA PINTOS MACIEL ANA VALERIA	28 P	01/05/2009		A		6	9	25269,65	0	8355,38	40
9474	MACHADO LOZANO ANAHI	28 P	01/11/2007		A		6	8	25269,65	0	3936,74	40
7077	MARCONI FERREIRA LUIS GERARDO	28 P	21/12/1987		A		7	8	27163,68	0	2042,72	40
8063	CARRARA LAIRIHOY LUIS PEDRO	11 C	03/02/1989		A		10	0	38746,16	0	0	40
3161	CHIRIFF FERREIRA JUDITH MADELAINE	11 P	17/07/1988		A		5	0	23517,75	0	0	40
828	COCCARO VERA MARIA DAYSSI	11 P	03/11/1980		A		5	0	23517,75	0	0	40
9858	CUELLO GALEANO SILVINA ISABEL	11 P	01/08/2009		A		6	8	25269,66	0	3936,74	40
9917	DA SILVA MARTINEZ VERONICA PAOLA	11 P	01/08/2009		A		8	0	29206,41	0	0	40
9694	GARASSINO PAZ CLAUDIA YAMILA	11 C	01/06/2008		A		7	8	27163,68	0	2042,72	40
6634	GARBARINI CORDONE PABLO VENTURA	22 C	01/02/2014		A		5	0	23517,74	0	0	40
1861	GUZZETTI MACHADO GUSTAVO DAVID	11 C	07/04/1986		OO		4	0	21895,09	0	0	40
9278	INVERNIZZI TORTEROLO CARLOS ANIBAL	11 C	01/08/2009		A		6	0	25269,65	0	0	40
1370	LOPEZ GONZALEZ ADRIANA ELIZABETH	11 P	01/02/1983		A		8	0	29206,41	0	0	40
7810	MACCHIO SOSA JESUS FRANCISCO	11 C	10/12/1993		A		5	0	23517,75	0	0	40
9787	MEDINA COMBIS OSCAR DANIEL	11 P	01/06/2009		A		6	8	25269,65	0	3936,74	40
7521	MENDIETA BACCI JOSE LUIS	11 P	07/09/1987		A		6	0	25269,65	0	0	40
7523	MOLINA FERNANDEZ JORGE MANUEL	11 P	18/01/1977		A		10	0	38746,15	0	0	40
1847	MORON PEREIRA ANA MABEL	11 P	04/04/1986		A		6	0	25269,65	0	0	40
1155	PASTORINI OJEDA NANCY MARIA	11 P	06/07/1981		A		7	0	27163,68	0	0	40
9602	RIBERO VIGANICO SONIA JACQUELINE	11 C	01/06/2008		A		7	8	27163,68	0	2042,72	40
9097	RODRIGUEZ RODRIGUEZ FREDY ALEJANDRO	11 C	01/06/2008		TG		6	0	25269,65	0	0	40
7166	SILVA BARLETTO MILTON JESUS	11 P	14/03/1988		A		7	8	27163,68	0	2042,72	40
6326	TEXEIRA DEMATTE WILLIAMS JESUS	11 C	01/08/2013		A		9	0	33625,04	0	0	40
9136	BORTAGARAY MOTTA MARIO LUIS	11 C	01/09/2007	30/06/2015	TP		11	0	0	0	0	30
9847	LACO LOSADA MARIA DEL LUJAN	11 C	01/09/2007	30/06/2020	A		0	0	0	0	0	30
6231	NEGRIN LONG MIREYA DOLLY	11 C	13/04/2011	30/06/2020	A		5	0	0	0	0	30
6781	NIZ CAYETANO MANUEL	11 C	01/07/2014	30/06/2015	A		0	0	0	0	0	30
6801	PARDO VELAZCO JOSE ANTONIO	11 C	01/07/2014	30/06/2015	A		0	0	0	0	0	30
6468	CAIVANO REY ADRIANA MARISA	11 C	01/01/2012	01/07/2015	A		0	0	0	0	0	30
2155	LOPEZ CAÑETE REGINO SEBASTIAN	11 C	01/09/2015	30/06/2020	A		0	0	0	0	0	30
845	MARQUEZ RODRIGUEZ FRANCISCO JAVIER	11 C	01/02/2009	30/06/2020	OO		0	0	0	0	0	40

21 DEPARTAMENTO JURÍDICO

21100 DIRECTOR DEL DEPARTAMENTO JURÍDICO

2013	OPAZO JIMENEZ CLAUDIO ERNESTO	10 P	09/07/2015	30/06/2020	PC		0	0	83153,94	0	0	30
1005	ANDION DEVECCHI ADRIANA MARIA	13 P	25/11/1977		A		11	0	44691,45	0	0	40
9613	CASTRO DUARTE CECILIA INES	13 P	01/05/2008		A		8	0	29206,41	0	0	40
9608	CIRIMELLO HERNANDEZ FIORELLA TULIA	13 P	01/05/2008		A		8	9	29206,41	0	4418,65	40

INTENDENCIA DE SALTO

LISTADO DE FUNCIONARIOS POR PROGRAMAS

NUMERO	NOMBRE	PROG	INGRESO	FIN	ESC.	GRADO	GRADO	SUELDO	PRIMA	DIF.	REG
				CONTRATO			COBRO		EFICACIA	GRADO	EXT
9956	DE SOUZA LEITES GARCIA MARIANA	13 P	01/10/2009		TP	8	8	22306,16	0	0	40
9635	LARRAMENDY RAMIREZ MIGUEL ANGEL	13 P	01/08/2009		A	6	8	25269,65	0	3936,74	40
835	LIBARDI GRILLI JORGE EDUARDO	13 C	17/07/2015	30/06/2020	TP	14	0	61595,52	0	0	40
1980	MACHENSE BANEGA ANALIA BEATRIZ	13 P	28/08/1986		TP	11	14	33920,02	0	27675,49	40
2102	PANIZZA CAMPOS MARIA MARCELA	13 C	14/07/2015	30/06/2020	TP	11	0	33920,03	0	0	40
7532	HALLER YEMINI MYRNA AMALIA	13 P	09/11/1992		TP	14	0	61595,51	0	0	30
9123	ALBERTONI DE LEIVAS CARLOS ENRIQUE	13 C	21/07/2003		TP	14	0	61595,51	0	0	30
848	CAMPANELLA VILAR LOURDES ELIZABETH	13 P	01/10/2011		TP	8	12	22306,18	0	17762,44	40
9879	MARTINEZ GIMENEZ RODRIGO	29 P	04/11/2008		A	9	0	33625,04	0	0	40
6162	SENA BAUTISTA PAOLA ELIZABETH	31 C	01/03/2014		TP	8	0	22306,17	0	0	30
6293	TODOROFF CERECETTO DANIELA CRISTINA	28 C	19/05/2014		TP	8	0	22306,17	0	0	30
7815	PINASCO PEREZ YONY MARCOS	15 P	10/12/1993		A	8	0	29206,4	0	0	40

22 DEPARTAMENTO DE SALUD E HIGIENE

22100 DIRECTOR DEL DEPARTAMENTO DE SALUD E HIGIENE

2010	CESIO CESCONI JUAN PABLO	10 P	09/07/2015	08/07/2020	PC	0	0	96636,02	0	0	30
7727	APATIE PIROTTO MAURICIO EDUARDO	20 P	01/09/1993		TP	11	0	33920,02	0	0	36
8806	CORNIA FERNANDEZ JOSE ANTONIO	20 P	19/04/2005		A	5	8	23517,75	0	5688,67	40
9378	DE SOUZA GULARTE NELLY MARIA	20 P	01/09/2008		SA	6	0	25269,65	0	0	40
1365	ESCANDA MACCHI ANA MARIA	20 P	01/11/1984		TP	12	0	40068,61	0	0	36
2136	GOMEZ BORGES ANDREA GIOVANNA	20 Z	05/08/2015	15/10/2015	TP	8	0	11153,08	0	0	30
6199	GONZALEZ JARDIN SILVIO ALEJANDRO	20 C	01/03/2014		A	7	0	27163,66	0	0	40
1441	LARA MARTINEZ VIRGILIO	20 P	01/04/1984		A	8	0	29206,4	0	0	40
7878	LEAL FERREIRA NELSON CECILIO	20 P	02/05/1994		A	8	0	29206,4	0	0	40
8055	LIESEGANG LEMOS JOSE ANIBAL	20 P	01/06/1995		A	9	10	33625,04	0	5121,1	40
9923	LUCAS BISIO MARIO MARCELO	20 C	01/01/2014		TP	8	0	22306,17	0	0	30
6203	MELO FERREIRA ARCELI	16 C	16/02/2014		A	7	0	27163,66	0	0	40
2143	NIETO DE FRANCESCO ANAHI	20 C	03/08/2015	30/06/2020	A	5	0	23517,74	0	0	40
1356	PEREIRA SUMMERS CARLOS ENRIQUE	20 P	01/06/1984		A	9	0	33625,04	0	0	40
9235	RAMEAU SALGUIERO SANDRA YHISEL	20 C	01/07/2007		A	7	8	27163,68	0	2042,72	40
4028	SANCHEZ CARDOZO MANUEL MARIA	20 P	01/02/1986		A	7	8	27163,68	0	2042,72	40
1709	SANCHEZ MONTES RAMON ALFREDO	20 P	01/07/1979		A	9	0	33625,04	0	0	40
9487	SILVA CHIRIFF PABLO ENRIQUE	20 C	01/11/2007		A	7	8	27163,68	0	2042,72	40
9960	SILVA MARTINEZ EMMA CATALINA	20 C	01/02/2014		A	5	0	23517,74	0	0	40
6336	SOSA PORTO NANCY VIRGINIA	20 C	01/03/2014		A	5	0	23517,71	0	0	40
1902	SPINELLI GANSES MARIA MERCEDES	20 P	01/06/1986		A	11	0	44691,51	0	0	40
1265	TIRONI CARPANESSI MILTON	20 P	06/07/1981		A	11	0	44691,51	0	0	40
6823	BISIO REVELLO BIBIANA BEATRIZ	20 Z	09/07/2015	30/06/2020	TP	8	0	11153,09	0	0	30
1360	CARBALLO MOREIRA GLADYS ELENA	20 P	01/09/1984		A	7	8	27163,68	0	2042,72	40
1770	DA ROSA MANASSI EDUARDO WILFREDO	20 P	15/02/1985		TP	12	0	40068,61	0	0	30
9744	DIAZ SAMIT GONZALO DANILO	20 C	01/05/2009		A	7	8	27163,68	0	2042,72	40
1270	FORNAROLI MACHADO GLADYS MABEL	20 P	01/08/1981		E	11	0	44691,45	0	0	40
3516	LEMONS ESTABEL GLORIA IRENE	20 P	22/12/1979		A	7	8	27163,68	0	2042,72	40
1914	MARTINEZ ALMEIDA GLADYS MIRIAM	20 P	18/06/1986		A	8	9	29206,41	0	4418,65	40
3068	REINA ARIAS WALTER GERONIMO	20 P	12/01/1982		A	8	0	29206,4	0	0	40
8376	RODRIGUEZ IGORRA HORACIO	20 P	01/09/1997		TP	12	0	40068,61	0	0	30
1194	SARMIENTO FERNANDEZ GLADYS ALICIA	20 P	10/11/1975		E	10	11	38746,16	0	5945,36	40
9752	SILVEIRA CABRERA JUAN MARTIN	20 P	01/05/2009		A	7	9	27163,68	0	6461,37	40
1239	VILLAR GRASSI MIGUEL ANGEL	20 P	24/12/1979		TP	13	0	49684,94	0	0	30
1911	PIANO SEQUEIRA ANA MARGARITA	20 P	01/07/1986		A	7	8	27163,68	0	2042,72	40
7131	TEXEIRA LAPEIRA LOURDES ROXANA	20 P	11/01/1988		A	10	0	38746,16	0	0	48
9419	ACUÑA ALVARO ALEJANDRO	20 P	01/11/2008		A	5	8	23517,75	0	5688,67	48
9601	ALVARENGUE RIBEIRO SERGIO DANIEL	20 C	01/08/2009		OO	5	6	23517,75	0	1751,93	48
1769	BALBUENA CARBALLO OCTAVIO	20 P	15/02/1985		OO	5	6	23517,75	0	1751,93	48
4043	BERMUDEZ RODRIGUEZ JUAN CARLOS	20 P	16/12/1985		OO	7	8	27163,68	0	2042,72	42
6060	CARBALLO NUÑEZ LUIS ALBERTO	20 C	01/10/2011		OO	6	0	25269,65	0	0	40
9789	CASTRO BERRIEL FERNANDO MARIA	20 C	01/08/2009		OO	5	6	23517,75	0	1751,93	48
4047	FLORES PORTELA RAMON	20 C	16/12/1985		OO	5	6	23517,75	0	1751,93	42
1616	GOMEZ ACOSTA JULIO CESAR	20 P	01/08/1981		OO	5	6	23517,73	0	1751,93	40
6714	MEDINA SANTANA FABRICIO JESUS	20 C	01/02/2014		OO	3	0	20391,15	0	0	48
9282	OLIVERA MEDINA ALICIA MARGARITA	20 C	01/08/2009		OO	5	6	23517,75	0	1751,93	40

INTENDENCIA DE SALTO

LISTADO DE FUNCIONARIOS POR PROGRAMAS

NUMERO	NOMBRE	PROG	INGRESO	FIN	ESC.	GRADO	GRADO	SUELDO	PRIMA	DIF.	REG
				CONTRATO			COBRO		EFICACIA	GRADO	EXT
9547	SANTOS NUÑEZ CONRADO ALEJANDRO	20 C	01/08/2009		OO	5	6	23517,75	0	1751,93	48
6713	SOSA PEREZ WALTER SERGIO	20 C	05/03/2014		OO	3	0	20391,15	0	0	42
9583	SOTO BARREIRO MARIO MICHAEL	20 C	01/08/2009		OO	5	6	23517,75	0	1751,93	48
6370	TRINIDAD GONZALEZ JUAN JOSE	20 C	01/02/2014		OO	3	0	20391,15	0	0	42
9628	UGOLINO LORDA ELDER GUZMAN	20 C	01/08/2009		OO	5	6	23517,75	0	1751,93	48
8825	VIERA ECHAVE CARLOS DAVID	21 C	19/04/2005		A	7	8	27163,68	0	2042,72	40
1900	ARAMBARRI RODRIGUEZ WILNEY	21 C	27/05/1986		SA	5	6	23517,74	0	1751,93	40
9931	ARREDONDO BERNASCONI MARIA MARCELA	21 P	01/08/2009		TP	10	0	29461	0	0	40
9379	CAYETANO VILMA MARGOT	21 C	01/09/2008		SA	5	0	23517,75	0	0	40
9370	DO CARMO DO CARMO EVELIN	21 P	01/08/2009		SA	5	7	23517,75	0	3645,95	40
7114	FANTONE MARTINEZ FAVIO MARCELO	21 P	18/01/1988		SA	6	0	25269,65	0	0	40
8013	GARCIA ACEVEDO ROSANA ELIZABETH	21 P	09/01/1995		SA	6	0	25269,65	0	0	40
6155	GAUDIN GONZALEZ DILA JANET	21 C	01/03/2014		SA	3	0	20391,15	0	0	40
9570	LIMA MIDON JOSE FERNANDO	21 C	01/08/2009		OO	5	0	23517,75	0	0	40
9572	LORDA ALVEZ JUAN MARIA	21 C	01/08/2009		OO	5	0	23517,75	0	0	40
7669	MARTINEZ MORAES ROBERT IRAZU	21 P	10/05/1993		A	9	0	33625,05	0	0	40
9775	RODRIGUEZ CARLOS DENIS	21 C	01/08/2009		OO	5	0	23517,75	0	0	40
9383	ROSAS AZAMBUYA MARIA ELENA	21 C	01/08/2009		SA	5	0	23517,75	0	0	40
7424	SIMOENS ARAUJO RAMON SOFILDO	21 P	15/01/1992		SA	3	5	20391,15	0	3126,58	40
6733	TRINDADE GLADYS BEATRIZ	21 C	01/12/2013		SA	3	0	20391,15	0	0	40

23 DEPARTAMENTO DE TRÁNSITO

23100 DIRECTOR DEPARTAMENTO DE TRANSITO

2011	DI DONATO PIREZ RAFAEL	10 P	09/07/2015	08/07/2020	PC	0	0	96636,02	0	0	30
6727	CAMBRILLA DUARTE GLADYS ISABEL	19 C	01/03/2014		A	5	0	23517,71	0	0	40
1838	CESPEDES BASTOS DELIA NAIR	19 P	01/04/1986		A	7	0	27163,68	0	0	40
9256	DE PAULA USTRA MARIA CELIA	19 C	19/09/2007		A	7	0	27163,68	0	0	40
9264	FERREIRA TRINDADE LUIS ALBERTO	19 P	19/09/2007		A	7	9	27163,68	0	6461,37	40
3114	GONZALEZ MOGLIAZZA MARTA ELENA	19 P	02/09/1985		A	7	8	27163,68	0	2042,72	40
6331	MUÑOZ SANTANA MANUEL ABDON	19 C	16/02/2014		A	7	0	27163,66	0	0	40
1983	RODRIGUEZ RIBERO HORTENSIA	19 P	01/07/1987		A	7	0	27163,68	0	0	40
6707	SUAREZ CRUZ HECTOR JAVIER	19 C	01/04/2014		A	5	0	23517,71	0	0	40
9242	ZANOTTA ACOSTA NATALIA ELIZABETH	19 C	01/07/2007		A	7	0	27163,68	0	0	40
2157	MOUSQUES BENDATTI RAUL ADAN	19 C	01/09/2015	30/06/2020	A	5	0	23517,74	0	0	40
9249	FAGUNDEZ DUTRA LEONARDO ADRIAN	19 P	01/07/2007		A	7	9	27163,68	0	6461,37	40
8595	GIACCHERO GALLINO FERNANDO NESTOR	19 P	04/11/1978		A	8	0	29206,4	0	0	40
9573	LEITES HERNANDEZ WILSON DANIEL	19 C	01/08/2009		OO	6	7	25269,65	0	1894,01	40
1230	STABILE GOMEZ ENRIQUE DANIEL	19 P	07/12/1978		A	10	0	38746,15	0	0	40
8800	ACOSTA CHAGAS FIDEL ROSALINO	19 C	19/04/2005		OO	6	7	25269,65	0	1894,01	40
9678	ALTAMIRANO VIERA LEONARDO ALEXIS	19 P	01/08/2009		TI	5	7	23517,75	0	2734,47	40
6256	BACCI OLIVERA LUCIA KARENT	19 C	01/03/2014		A	7	0	27163,66	0	0	40
9552	BARCOS SILVA CARLOS ERNESTO	19 P	01/08/2009		TI	5	8	23517,75	0	4266,51	40
6702	BROLL MARQUESQUI MARTIN ALEJANDRO	19 C	01/04/2014		A	5	0	23517,71	0	0	40
6706	CABRERA GARCIA WILMAR	19 C	01/03/2014		A	5	0	23517,71	0	0	40
6454	CAL BARRIENTOS MATIAS	19 C	01/02/2014		A	5	0	23517,74	0	0	40
9319	CAMEJO GOMEZ DANY GERARD	19 P	01/05/2008		TI	4	8	21895,07	0	5483,5	40
9327	CARDOZO RODRIGUEZ NAHIR MAGALI	19 P	01/08/2008		TI	4	7	21895,07	0	3951,46	40
9485	CASTELL SALAS CARLOS OVIDIO	19 P	22/08/2007		TI	7	0	27163,68	0	0	40
6709	CINCUNEGUI ITURRIA PABLO DAVID	19 C	01/03/2014		A	5	0	23517,71	0	0	40
9687	CLAMES DUTRA ALBERTO LUCIANO	19 P	01/05/2008		TI	6	9	25269,65	0	6266,55	40
6451	CORREA BERTOLOTI ANDREA NATALIA	19 C	01/02/2014		A	5	0	23517,74	0	0	40
9896	CRUZ CORONEL RENZO GABRIEL	19 C	01/08/2009		TI	5	7	23517,71	0	2734,47	40
6193	DA COSTA FERNANDEZ MIGUEL ANGEL	19 C	16/02/2014		A	7	0	27163,66	0	0	40
6612	DA CUNDA COELHO FABIAN EDUARDO	19 C	01/03/2014		A	5	0	23517,71	0	0	40
6195	DA SILVA IZAGUIRRE HECTOR	19 C	16/02/2014		A	7	0	27163,66	0	0	40
6703	DE LOS SANTOS FLORES JUAN EDGARDO	19 C	01/03/2014		A	5	0	23517,71	0	0	40
6708	ECHAGUE WAPPLER CRISTIAN ROSALINO	19 C	01/04/2014		A	5	0	23517,71	0	0	40
9488	FREDIANI FERREIRA HEBER LUIS	19 C	01/11/2007		TI	7	0	27163,68	0	0	40
1957	FURCO DE CUADRO MILTON DARIO	19 P	19/01/1987		TI	7	8	27163,68	0	1532,05	40
3252	IMER CARABIO MILTON JESUS	19 P	01/02/1985		TI	7	0	27163,68	0	0	40
9250	MAC EACHEN BUENO EDGARDO DANIEL	19 P	02/08/2007		OO	6	8	25269,65	0	3936,74	40

INTENDENCIA DE SALTO

LISTADO DE FUNCIONARIOS POR PROGRAMAS

NUMERO	NOMBRE	PROG	INGRESO	FIN	ESC.	GRADO	GRADO	SUELDO	PRIMA	DIF.	REG
				CONTRATO			COBRO		EFICACIA	GRADO	EXT
6700	MALDONADO DE BENEDETTI FERNANDO	19 C	01/03/2014		A	5	0	23517,71	0	0	40
6699	MEDICI CARBALLO CESAR DANIEL	19 C	01/03/2014		A	5	0	23517,71	0	0	40
6705	MENONI KUTSCHER SERGIO OMAR	19 C	01/04/2014		A	5	0	23517,71	0	0	40
9240	MOREIRA DA SILVA VICTOR DARIO	19 C	01/07/2007		TI	7	0	27163,68	0	0	40
9588	NAVONE CORRALES JUAN ARIEL	19 C	01/08/2009		TI	6	7	25269,65	0	1420,51	40
6704	OLGUIN BENTOS PEREIRA ROBERT MATIAS	19 C	01/04/2014		A	5	0	23517,71	0	0	40
6453	OLIVERA GABRIELLI MARIA CECILIA	19 C	01/02/2014		A	5	0	23517,74	0	0	40
6342	OSSES BELLACCI OSCAR JAVIER	19 C	01/03/2014		A	7	0	27163,68	0	0	40
9047	PEREYRA RIOS RUBEN WALDEMAR	19 C	19/04/2005		TI	4	7	21895,07	0	3951,46	40
6205	REYES RODNEY	19 C	16/02/2014		A	7	0	27163,66	0	0	40
6207	RODRIGUEZ HERDT GUSTAVO FEDERICO	19 C	01/03/2014		A	7	0	27163,66	0	0	40
6209	SILVEIRA SERGIO DANIEL	19 C	01/03/2014		A	7	0	27163,66	0	0	40
6603	VISPO ORIHUELA GABRIEL ALEJANDRO	19 C	01/03/2014		A	5	0	23517,71	0	0	40
9259	ALMEIDA FAGUNDEZ JUAN GABRIEL	19 C	19/09/2007		A	7	0	27163,68	0	0	40
6194	DA SILVA GOMEZ JUAN MANUEL	19 C	16/02/2014		A	7	0	27163,66	0	0	40
6196	DECKER ALVES FEDERICO MANUEL	19 C	16/02/2014		A	7	0	27163,66	0	0	40
6337	GARASSINO PAZ DANY RAMON	19 C	16/02/2014		A	7	0	27163,66	0	0	40
6697	MACCHIO SOSA MARIA CATALINA	19 C	01/04/2014		A	5	0	23517,71	0	0	40
6208	SELVA CUELLO JOSE LUIS	19 C	01/03/2014		A	7	0	27163,66	0	0	40
9241	SILVA CASTERA JAVIER MARIA	19 C	01/07/2007		A	7	8	27163,68	0	2042,72	40

24 DEPARTAMENTO DE TURISMO

24100 DIRECTOR DEPARTAMENTO DE TURISMO

2012	CHIRIFF SANCHEZ GUSTAVO FABIAN	10 P	09/07/2015	08/07/2020	PC		0	0	96636,02	0	0	30
8984	ALEGRE CHILOSI MARIA ALODIA	15 P	09/05/2005		A		5	7	23517,75	0	3645,95	40
9334	ALFONSO SUAREZ PATRICIA ANTONELLA	15 P	22/08/2007		A		6	7	25269,65	0	1894,01	40
7531	BRUNO TRINDADE DANIELA MABEL	15 P	09/11/1992		A		9	0	33625,04	0	0	40
9627	FINOZZI SATTLER PABLO ENZO	15 C	01/08/2009		OO		6	7	25269,65	0	1894,01	40
6275	LEAL SEQUEIRA MARIA DEL ROSARIO	15 C	01/03/2014		SA		3	0	20391,15	0	0	40
360	LUCAS VIERA GERMAN ANDRES	15 P	29/12/2009		A		7	8	27163,68	0	2042,72	40
6244	MARTINEZ BARBIERI FAUSTINA MARIA	15 C	01/02/2014		A		5	0	20578,01	0	0	35
5003	MORETTI VARELA ALEXIS ENRIQUE	15 P	01/06/2013		A		6	7	25269,65	0	1894,01	40
3202	MORETTO PINTOS SUSANA	15 P	20/04/1978		A		11	0	44691,51	0	0	40
7529	PANZA SUAREZ SHIRLEY ESTHER	15 P	01/09/1992		A		7	0	27163,68	0	0	40
9336	POHYU LECHINI MARIA NATALIA	15 C	19/09/2007		A		7	0	27163,68	0	0	40
2166	RODRIGUEZ ZABALA MARIA NOEL	15 C	01/10/2015	30/06/2020	A		7	0	27163,68	0	0	40
3205	TORRES RUSSO NELSON EDUARDO	15 P	25/01/1978		PD		12	0	40068,61	0	0	40
2149	LAXAGUE DA ROCHA MARIA INES	15 C	01/09/2015	30/06/2020	A		6	0	25269,66	0	0	40
3539	MANASSI ALMEIDA ELBIO EDMAR	15 P	31/10/1988		A		6	0	25269,65	0	0	40
3537	NIZ FERREIRA RAMON EXEQUIEL	15 P	03/11/1987		A		6	0	25269,65	0	0	40
7712	SUAREZ PINTOS JUAN JOSE	15 P	15/07/1993		A		7	0	27163,68	0	0	40
9207	VILLALBA DIAMANTINO	15 C	01/06/2007		OO		6	0	25269,65	0	0	40
9950	FALCIONI COSTA MONICA JACQUELINE	15 P	01/10/2011		A		7	0	27163,68	0	0	40
9765	GOMEZ MOLINA JOSSELINE HAYDEE	15 P	01/08/2009		A		5	6	23517,75	0	1751,93	40
6045	MARTINEZ BALDASSARI DANTE FABIAN	15 P	11/11/1988		A		8	0	29206,41	0	0	40
9528	CUADRO LESCANO ANDREA	15 C	01/08/2009		A		4	6	21895,07	0	3374,59	44
7885	ACUÑA RUBEN ALBERTO	15 P	01/06/1994		OO		6	7	25269,66	0	1894,01	40
9271	ALBORNOZ BICKER ANGELO	15 P	22/08/2007		OO		7	0	27163,68	0	0	48
6054	DE VECCHI MAJOCCHI YANELY	27 C	03/03/2014		A		5	0	23517,74	0	0	40
1472	ALMEIDA DE MATTOS HECTOR ARIEL	15 P	01/03/1980		SA		6	7	25269,66	0	1894,01	48
826	CATTANI SANCHEZ CARLOS MARIA	15 Z	01/08/2015	30/06/2020	OO		8	0	29206,4	0	0	40
9246	DORNELLES GABRIELLI LEONARDO	15 P	22/08/2007		OO		7	0	27163,68	0	0	40
4045	ESTEVA CUELLO RODOLFO NAPOLEON	15 P	16/12/1985		OO		7	0	27163,68	0	0	40
9501	ESTEVA SILVEIRA SANDRA PATRICIA	15 P	01/11/2008		OO		4	6	21895,07	0	3374,59	48
9666	ESTEVA ZATZA ROBERT GABRIEL	15 P	01/02/2009		OO		5	7	23517,75	0	3645,95	40
9167	GALBARINI RIVAS YONNY FABIAN	15 C	01/03/2014		OO		3	0	20391,15	0	0	40
6032	GALLI MOREIRA ELIAS	15 P	01/10/2011		OO		3	6	20391,15	0	4878,51	40
9265	ILARRAZ SANABRIA MARIO ENRIQUE	15 P	22/08/2007		OO		5	6	23517,75	0	1751,93	48
7410	PANIZZA VAGNER CARLOS MARIA	15 P	01/12/1991		OO		6	0	25269,66	0	0	40
6280	PEREIRA DA SILVA ENRIQUE ALBERTO	15 C	01/02/2014		OO		3	0	20391,15	0	0	40
3075	PEREIRA YARDIM GERONIMO	15 P	01/08/1982		OO		8	0	29206,4	0	0	40

INTENDENCIA DE SALTO

LISTADO DE FUNCIONARIOS POR PROGRAMAS

NUMERO	NOMBRE	PROG	INGRESO	FIN	ESC.	GRADO	GRADO	SUELDO	PRIMA	DIF.	REG
				CONTRATO					EFICACIA	GRADO	EXT
7074	PERUCHENA SILVEIRA JORGE EDUARDO	15 P	20/12/1987		OO	6	7	25269,66	0	1894,01	40
6279	REINA CACERES ENRIQUE	15 C	01/03/2014		OO	3	0	20391,15	0	0	40
7659	SANTANA DIAZ JUAN FRANCISCO	15 P	10/05/1993		OO	8	9	29206,41	0	4418,65	48
7198	SEQUEIRA MORALES RAMON MARIA	15 P	19/01/1989		OO	7	0	27163,68	0	0	40
9306	SILVA CASTILLO JOSUE EZEQUIEL	15 P	01/08/2009		OO	4	7	21895,07	0	5268,6	40
1975	SUAREZ HUGO ENRIQUE	15 P	08/06/1987		OO	5	6	23517,75	0	1751,93	40
6287	VISCARRA SUAREZ GONZALO RAUL	15 C	01/04/2014		OO	3	0	20391,15	0	0	40
9848	ALIANI GALLINO LETICIA	15 C	01/07/2014		SA	5	0	23517,71	0	0	40
8898	ALVEZ DA CRUZ FRAGA VICTOR ALEJANDRO	15 P	01/10/2011		TG	5	7	23517,75	0	2734,47	42
9009	CARBALLO RAFAEL CARLOS	15 P	19/04/2005		TG	6	0	25269,65	0	0	42
9954	CORREA VADORA MIGUEL ANGEL	15 P	01/10/2009		SA	6	0	25269,65	0	0	40
9106	DERREGIBUS JORGE MARIO ANDRES	15 P	01/06/2008		TG	6	8	25269,65	0	2952,56	42
8920	GALBARINI RIVAS WALTER EDGARDO	15 P	01/08/2009		TG	6	0	25269,65	0	0	42
7822	GALEANO SANCHEZ OSCAR EDUARDO	15 P	10/12/1993		TG	7	8	27163,68	0	1532,05	42
9496	GOMEZ CORONEL JUAN CARLOS	15 P	01/05/2008		TG	6	8	25269,65	0	2952,56	42
9638	GOMEZ SENA LEANDRO ANTONIO	15 C	23/06/2014		A	5	0	23517,74	0	0	40
6015	GRACES TELLECHEA PABLO FEDERICO	15 C	02/06/2014		SA	5	0	23517,74	0	0	40
8902	PINASCO PEREZ ENRIQUE DAVID	15 P	01/05/2008		TG	6	8	25269,65	0	2952,56	42
9226	RODRIGUEZ MONTERO JORGE ENRIQUE	15 P	01/01/2010		TG	6	7	25269,65	0	1420,51	42
9230	SOTO CUNHA MATIAS GONZALO	15 P	01/10/2011		TG	5	7	23517,75	0	2734,47	42
9949	VIETTRO POSE FACUNDO	15 C	01/02/2014		SA	5	0	23517,74	0	0	40
3167	ALBIN JOSE LUIS	15 P	14/11/1988		SA	4	6	21895,07	0	3374,59	48
3107	ALMEIDA ELISA	15 P	15/02/1985		SA	7	0	24447,31	0	0	36
7643	DA ROSA MEDINA ENZO RAMON	15 P	10/05/1993		A	5	7	23517,75	0	3645,95	48
7636	LOPEZ BUENO MARCO ANTONIO	15 P	10/05/1993		SA	5	7	23517,75	0	3645,95	48
6276	SAMIT COSTA LUISA CRISTINA	15 C	01/01/2014		SA	3	0	20391,15	0	0	40
7079	SILVA JULIO CESAR	15 P	21/12/1987		SA	4	6	21895,07	0	3374,59	40
7801	SUAREZ RAMIREZ SONIA MARGARITA	15 P	10/12/1993		SA	4	6	21895,07	0	3374,59	40
7646	VOLPI CURBELO LUIS MARIA	15 P	10/05/1993		OO	5	6	23517,75	0	1751,93	40
9926	ARAUJO ZUNINI ROSA MARIA	15 P	01/08/2009		A	5	7	23517,75	0	3645,95	48
2146	BERRIEL GALLO JORGE MARIO	15 C	03/08/2015	30/06/2020	A	10	0	38746,15	0	0	40
3072	FARIAS CHILOSI MIGUEL ANGEL	15 P	01/07/1982		A	9	10	33625,04	0	5121,1	48
9127	GUILLERMONI DE SOUZA YENNY MARIA	15 P	09/05/2005		A	5	6	23517,75	0	1751,93	48
7458	SEVERO DO CARMO ALBINO MARCELO	15 P	20/02/1992		OO	6	0	25269,65	0	0	48
9091	ACERBIS ARZAGUET ANDREA CECILIA	15 P	11/04/2005		SA	5	0	23517,75	0	0	48
3127	ACOSTA TEJEIRA MANUELA CRISTINA	15 P	01/07/1986		SA	5	6	23517,75	0	1751,93	48
6473	AGUIRRE MIREYA GIOVANA	15 C	02/06/2014		SA	3	0	20391,15	0	0	40
7471	ALEGRE CHILOSI ALBA MARISA	15 P	01/03/1992		SA	6	7	25269,66	0	1894,01	48
6273	CELADA ARISMENDI NOELIA KARINA	15 C	01/04/2014		SA	3	0	20391,15	0	0	40
9885	DAVILA BERNEDA GLORIA LILIAN	15 C	01/08/2009		SA	5	0	23517,75	0	0	48
6262	DIAS PIEGA JORGE EDUARDO	15 C	01/01/2014		SA	3	0	20391,15	0	0	48
9792	DIAZ FINOZZI GIOVANNA MARIA	15 P	01/08/2009		SA	5	0	23517,75	0	0	48
3128	FLORES VILLA NILSA	15 P	01/07/1986		SA	8	0	29206,4	0	0	48
6181	GALVAN ALEGRE LETICIA GABRIELA	15 C	01/07/2014		SA	3	0	20391,15	0	0	40
6652	GALVAN ALEGRE LOURDES ALEJANDRA	15 C	01/02/2014		SA	3	0	20391,15	0	0	40
6474	GARCILAZO SUAREZ GLADYS TERESITA	15 C	01/07/2014		SA	3	0	20391,15	0	0	40
7528	GOMEZ BELATTI ANA MARIA	15 P	01/09/1992		SA	6	0	25269,66	0	0	48
3126	GONZALEZ ACOSTA MIRNA JOSEFA	15 P	01/07/1986		SA	5	6	23517,75	0	1751,93	48
6581	HERNANDEZ RUNDIE PAULA CAROLINA	15 C	01/07/2014		SA	3	0	20391,15	0	0	40
9928	HERNANDEZ SILVA GISELA NOEL	15 C	01/08/2009		SA	5	0	23517,75	0	0	40
9978	PINTOS SALDAMANDO ADRIANA ALEJANDRA	15 P	01/10/2009		SA	5	0	23517,75	0	0	48
6472	SIERRA PEREYRA JESSICA GIOVANNA	15 C	01/04/2014		SA	3	0	20391,15	0	0	40
9925	SILVA MARIA SORAYA	15 C	01/08/2009		SA	5	0	23517,75	0	0	48
3163	TELIS RODRIGUEZ OLGA MABEL	15 P	01/10/1988		SA	6	0	25269,66	0	0	40
9979	ZUNINI FLORES DANIELA CAROLINA	15 P	01/10/2009		SA	5	0	23517,75	0	0	40
7881	ARRIOLA BERNASQUINA JOSE CARLOS	15 C	16/05/1994		OO	6	0	25269,65	0	0	48
7891	DAVILA SOUTTO JOSE MARIA	15 P	01/06/1994		A	5	6	23517,75	0	1751,93	48
6470	LARROSA LEAL NILDA BEATRIZ	15 C	01/07/2014		A	5	0	23517,71	0	0	40
7087	NUÑEZ COLOMBO MARIO NESTOR	15 P	11/01/1988		OO	5	6	23517,73	0	1751,93	48
6178	PALACIOS CARDOZO JOSE ALBERTO	15 C	01/01/2014		OO	3	0	20391,15	0	0	48
7869	ALBARENQUE DE LEON SERGIO NOE	15 P	01/09/1993		A	7	0	27163,68	0	0	48
1788	AÑASCO DE LOS SANTOS ALDA LILIAN	15 P	08/10/1984		A	8	0	29206,4	0	0	48

INTENDENCIA DE SALTO

LISTADO DE FUNCIONARIOS POR PROGRAMAS

NUMERO	NOMBRE	PROG	INGRESO	FIN	ESC.	GRADO	GRADO	SUELDO	PRIMA	DIF.	REG
				CONTRATO			COBRO		EFICACIA	GRADO	EXT
9213	DAVILA TELIS GEISON RUBISTEIN	15 P	01/06/2007		A	6	7	25269,65	0	1894,01	48
3087	FRANCHINI BENITEZ RAMON LAZARO	15 P	14/02/1983		SA	6	0	25269,66	0	0	48
3152	MORAES CAYETANO ERIBERTO	15 C	30/10/1987		SA	5	6	23517,75	0	1751,93	48
6701	ZAS FERREIRA JOHANS MARCOS	19 C	01/04/2014		A	5	0	23517,71	0	0	48
9980	ACOSTA BERNIZ LORENA PAOLA	15 C	01/10/2009		SA	5	0	23517,75	0	0	48
3106	ALEGRE CHILOSI LURDES ADRIANA	15 P	15/02/1985		SA	5	6	23517,75	0	1751,93	48
9137	AUSTRIA DIAZ ROSARIO MIREYA	15 P	09/05/2005		SA	5	7	23517,75	0	3645,95	48
9884	COLOMBO SILVA GRACIELA RENEE	15 C	01/08/2009		SA	5	0	23517,75	0	0	48
6411	REYNA MARIN LUIS ALBERTO	31 C	02/06/2014		SA	5	0	23517,74	0	0	40
7901	RUNDIE FLORES SONIA ISABEL	15 P	01/01/1994		SA	6	0	25269,66	0	0	48
9924	SANTANA TEJEIRA JACINTA SERAFINA	15 P	01/08/2009		SA	5	0	23517,75	0	0	48
9927	SCELZI LIMA OLGA NAHIR	15 C	01/08/2009		SA	5	0	23517,75	0	0	48
3057	VIRASORO CARVALLO MARIA ISABEL	15 P	31/10/1976		SA	6	0	25269,66	0	0	48
9649	ARAUJO HUGO WALDEMAR	15 C	01/10/2011		TG	5	6	23517,75	0	1313,95	48
8914	CASCO BALDASSARI OSCAR GUSTAVO	15 P	01/06/2007		TG	7	0	27163,68	0	0	48
9851	FUENTES ROCHA ELBA GRACIELA	15 C	02/06/2014		SA	5	0	23517,74	0	0	48
9852	FUENTES ROCHA LETICIA BEATRIZ	15 P	01/10/2011		TG	6	0	25269,65	0	0	40
9647	JARDIN FERREIRA PEDRO JOSE	15 P	01/08/2009		TG	6	0	25269,65	0	0	48
8915	KUROVSKY YACQUES JOSE PEDRO	15 C	01/08/2009		TG	4	5	21895,07	0	1216,99	40
9646	MARTINEZ ALMEIDA PEDRO JESUS	15 C	02/06/2014		SA	5	0	23517,74	0	0	40
7882	OLIVERA CHAVES PEDRO ALEJANDRO	15 C	16/05/1994		TG	5	6	23517,75	0	1313,95	48
9939	RODRIGUEZ PORTILLO PAULO ALEJANDRO	15 P	01/10/2011		TG	5	6	23517,75	0	1313,95	48
6133	ROIBALES FARIAS FRANCO ALEXIS	15 C	02/06/2014		SA	5	0	23517,74	0	0	40
6441	SENA ALEGRE HANDERSON WALKER	15 C	01/07/2014		SA	3	0	20391,15	0	0	48

25 UNIDAD DE COMUNICACIONES

25100 ENCARGADO DE UNIDAD DE COMUNICACIONES

6081	CASTRO RODRIGUEZ ERNESTO DARIO	10 P	09/07/2015	08/07/2020	PC	0	0	96636,02	0	0	30
2108	BERMUDEZ CACHON ALEJANDRO JORGE	27 C	14/07/2015	30/06/2020	A	6	0	25269,66	0	0	40
6681	LUCERO BERTIZ ROBERTO IGNACIO	27 C	21/07/2015	30/06/2020	A	5	0	23517,73	0	0	40
9121	FERREIRA SOUZA MARIA SERENA	27 C	14/07/2015	30/06/2020	A	5	0	23517,73	0	0	40
2105	BLANCO ALEGRE BRUNO ELI	27 C	14/07/2015	30/06/2020	A	6	0	25269,66	0	0	40
2104	MALATESTA ABREO PABLO ANDRES	27 C	14/07/2015	30/06/2020	A	5	0	23517,73	0	0	40
8772	SENISA BELLAGAMBA SERGIO LEONARDO	27 P	09/06/1999		A	8	0	29206,4	0	0	40

26 UNIDAD DE CONTRALOR Y VIGILANCIA

26100 COORDINACIÓN UNIDAD DE CONTRALOR Y VIGILANCIA

8802	BASUALDO GONZALEZ ROQUE DARIO	12 C	19/04/2005		OO	6	0	25269,65	0	0	40
9944	CASTELL GONZALEZ JESSICA SOFIA	12 P	01/10/2009		A	6	0	25269,65	0	0	40
2125	GUGLIELMONE MENONI SERGIO DANIEL	12 C	22/07/2015	30/06/2020	A	10	0	38746,15	0	0	48
9820	PILATTI CHERIFF MARCELO MIGUEL	12 C	01/08/2009		A	6	7	25269,65	0	1894,01	48
1216	DE LOS SANTOS CORREA ATANASILDO	12 P	27/12/1976		OO	9	0	33625,05	0	0	48
324	GUARINO BRITOS LUIS MARIA	12 C	01/10/2008		OO	7	0	27163,68	0	0	48
9568	LIMA LOZANO ROBERTO CARLOS	12 C	01/01/2009		OO	6	0	25269,65	0	0	40
9575	MACHADO DA COSTA JORGE FABRICIO										
1152	REPETTI CARDOZO OSCAR LIMNDBERGH										
7172	SALVARREY LUIS MARIA										
8812	FERREIRA PABLO										
9626	ROSAS AZAMBUJA MILTON NAZARENO	12 C	01/08/2009		OO	5	6	23517,75	0	1751,93	48
9582	SISNANDEZ MILLER RUBEN ESTACIO	12 C	01/08/2009		OO	5	6	23517,75	0	1751,93	48
8845	ALBIN SOTO JOHN WASHINGTON	18 P	19/04/2005		OO	3	6	20391,15	0	4878,51	40
8598	ALBORNOZ MARTINEZ ANGEL OBDULIO	12 P	27/11/1981		A	5	0	23517,75	0	0	48
1624	ALBORNOZ MARTINEZ HECTOR WILSON	12 P	01/08/1981		SA	5	6	23517,75	0	1751,93	48
9366	ALMEIDA DE LOS SANTOS OMAR	12 C	01/08/2009		OO	5	6	23517,75	0	1751,93	48
9500	ALMEIDA MONTERO ANA LAURA	12 C	01/08/2009		OO	4	5	21895,07	0	1622,65	40
9780	AMORIN BORGHI RAUL MARCELINO	12 C	01/08/2009		OO	5	0	23517,75	0	0	48
9376	ANTUNEZ OLIVERA JORGE ENRIQUE	17 C	01/08/2009		OO	5	6	23517,75	0	1751,93	48
9592	BENITEZ TEXEIRA ISIDRO DALMIRO	12 C	01/08/2009		OO	5	6	23517,75	0	1751,93	48
7030	BORDENAVE CARVALLO ERICO	12 P	01/08/1987		OO	7	0	27163,68	0	0	48
6436	BORDENAVE GONZALEZ EDGARDO RODRIGO	12 C	01/02/2014		OO	3	0	20391,15	0	0	40

INTENDENCIA DE SALTO

LISTADO DE FUNCIONARIOS POR PROGRAMAS

NUMERO	NOMBRE	PROG	INGRESO	FIN	ESC.	GRADO	GRADO	SUELDO	PRIMA	DIF.	REG	
				CONTRATO			COBRO		EFICACIA	GRADO	EXT	
6361	BORTAGARAY DONDO PABLO ENRIQUE	17	C	01/02/2014		OO	3	0	20391,15	0	0	48
4075	CACERES ORTIZ HERMES	12	C	16/01/1986		SA	5	6	23517,75	0	1751,93	48
4042	CACHUKO FLORES JOSE MARIA	12	P	16/12/1985		OO	9	0	33625,04	0	0	48
7231	CAFFREE ALVAREZ ROQUE ALBERTO	12	C	05/04/1989		SA	5	6	23517,75	0	1751,93	48
7431	CAMARGO DE LOS SANTOS JUAN ANTONIO	12	C	15/01/1992		OO	5	0	23517,75	0	0	48
7227	CAMPOS OXANDABARAT GUSTAVO RAMON	12	C	01/04/1989		SA	5	6	23517,75	0	1751,93	40
9410	CARDOZO LEGUIZAMO JUAN RAMON	12	C	01/01/2009		OO	5	0	23517,75	0	0	48
9895	CARDOZO TRINIDAD SANDRO EDUARDO	12	C	01/08/2009		OO	5	6	23517,75	0	1751,93	48
9368	COCIO RODRIGUEZ DA SILVEIR ELDER RAMON	12	C	01/01/2010		OO	5	6	23517,75	0	1751,93	48
9051	DA COSTA GONZALEZ SERGIO GUSTAVO	12	P	19/04/2005		A	5	0	23517,75	0	0	40
9559	DA ROSA FERREIRA ARACILDO ANDRES	12	C	01/08/2009		OO	5	6	23517,75	0	1751,93	48
7642	DA SILVA CACERES PEDRO IGNACIO	12	P	10/05/1993		SA	4	0	21895,08	0	0	40
9779	DA SILVA DA SILVA OSCAR MIGUEL	12	C	01/08/2009		OO	5	6	23517,75	0	1751,93	48
9782	DALMAO ALMEIDA CARLOS ENRIQUE	12	C	01/08/2009		OO	5	6	23517,75	0	1751,93	48
9560	DE CASTILLOS ALVEZ MARCELO FABIAN	12	C	01/08/2009		OO	5	6	23517,75	0	1751,93	48
9331	DE LOS SANTOS MARTINEZ MIRTA LORENA	12	C	01/05/2008		OO	5	6	23517,75	0	1751,93	48
9781	DE LOS SANTOS SANTOS DANIEL	12	C	01/08/2009		OO	5	6	23517,75	0	1751,93	48
1471	DO CANTO DE LOS SANTOS LUIS ANTONIO	12	C	27/02/1980		SA	5	6	23517,75	0	1751,93	48
205	ECHEVERZ PANIZZA MIGUEL ACERE	12	C	28/03/1984		OO	5	0	23517,75	0	0	40
8857	FERREIRA PINTOS GONZALEZ CARLOS HEBER	12	C	19/04/2005		SA	5	6	23517,75	0	1751,93	48
8997	GALLI MOREIRA SERGIO DANIEL	12	P	06/05/2005		OO	5	0	23517,75	0	0	48
8264	GANON ELGARTE VICTOR RAUL	12	C	01/10/1996		SA	5	6	23517,75	0	1751,93	48
3038	GARCIA ACEVEDO ROBERTO	12	P	01/06/1979		OO	6	0	25269,66	0	0	48
9899	GARCIA SANTANA HUGO ARIEL	12	C	01/08/2009		OO	5	6	23517,75	0	1751,93	48
9564	GOMEZ ESPINOZA RUBEN ALFREDO	12	C	01/08/2009		OO	5	6	23517,75	0	1751,93	48
9898	GOMEZ PINTOS RUBEN DARIO	12	C	01/08/2009		OO	5	6	23517,75	0	1751,93	48
9079	LOPEZ DIAZ ONOFRE JESUS	12	C	01/03/2014		OO	3	0	20391,15	0	0	48
9279	MACEDO COLOMBO LUIS ALBERTO	12	P	01/08/2009		A	6	7	25269,65	0	1894,01	48
9631	MALDONADO MACHADO JORGE MARCELO	12	C	01/08/2009		OO	6	0	25269,65	0	0	48
7684	IRACHE GALEANO EMILIO ALFREDO	12	P	06/04/1978		OO	8	0	29206,4	0	0	48
9566	ISAURRALDE SILVEIRA JULIO CESAR	12	C	01/08/2009		OO	5	6	23517,75	0	1751,93	48
9633	LARRAMENDY MIGUEL CONO	12	C	01/08/2009		OO	5	6	23517,75	0	1751,93	48
9571	LEON NAN ENRIQUE JAVIER	12	C	01/08/2009		OO	5	6	23517,75	0	1751,93	48
7854	LIMA CAVALHEIRO JOSE WILNEY	12	C	18/09/1987		SA	5	6	23517,75	0	1751,93	48
7149	MARTINEZ SILVA ADILIO	12	P	15/03/1988		SA	5	6	23517,75	0	1751,93	40
9774	MEDINA BARRETO JUAN RAMON	12	C	01/08/2009		OO	5	6	23517,75	0	1751,93	48
9369	MENDEZ MEDINA VICTOR WILSON	12	C	01/08/2009		OO	5	6	23517,75	0	1751,93	48
9044	MENONI MARTINEZ DANTE NELSON	12	C	19/04/2005		SA	5	6	23517,75	0	1751,93	48
1247	MOREIRA CURBELO LUIS	12	C	17/03/1980		SA	5	0	23517,75	0	0	40
1440	OLIVERA ANTONIO FRANCO	18	P	01/10/1984		SA	5	6	23517,75	0	1751,93	48
7465	OLIVERA CHIAPPA SAUL	12	C	20/02/1992		SA	5	6	23517,75	0	1751,93	48
8007	OLIVERA NUÑEZ WASHINGTON NERON	21	P	21/04/1989		OO	7	0	27163,68	0	0	48
8004	PEREIRA BONZI DARDO	12	P	13/04/1989		SA	6	0	25269,66	0	0	48
1931	PEREIRA NICOLA ROBERTO	12	P	10/07/1986		SA	5	6	23517,75	0	1751,93	40
9579	PORTILLO PEREIRA JOSE LUIS	12	C	01/08/2009		OO	5	6	23517,75	0	1751,93	48
6570	POSTIGLIONE SAN MARTIN SERGIO LEONEL	12	C	01/03/2014		OO	3	0	20391,15	0	0	48
4011	PROENZA BORGES HECTOR JULIAN	12	P	09/09/1985		OO	6	0	25269,66	0	0	48
4091	RODRIGUEZ BLANCO NESTOR WILSON	12	P	18/08/1986		SA	5	0	23517,75	0	0	48
6101	RODRIGUEZ MACIEL BLANCA DORIS	12	C	01/02/2014		SA	3	0	20391,15	0	0	48
9637	SANCHEZ MARTINEZ ALFREDO LEONARDO	12	C	01/08/2009		OO	5	6	23517,75	0	1751,93	40
9903	SANCHEZ TEXEIRA JUAN ANGEL	12	C	01/08/2009		OO	5	6	23517,75	0	1751,93	48
1492	SANTANA JUAN CARLOS	12	C	01/09/1983		OO	6	0	25269,65	0	0	48
7080	SANTANA MIDON GUSTAVO ALTAMIRO	12	C	20/12/1987		SA	5	6	23517,75	0	1751,93	48
9905	SATTLER ROMERO EDGAR ENRIQUE	12	C	01/08/2009		OO	5	6	23517,75	0	1751,93	48
9777	SENA OTAZO ERNESTO JUAN	12	C	01/08/2009		OO	5	6	23517,75	0	1751,93	48
8819	SILVA GULARTE MARCELO FABIAN	12	C	19/04/2005		SA	5	0	23517,75	0	0	40
8259	SILVA MILANS PEDRO JOAQUIN	12	P	17/11/1978		OO	7	0	27163,68	0	0	48
168	SOSA MAGNASCIUTTI ANGEL GABRIEL	12	P	16/12/1981		SA	6	0	25269,65	0	0	48
9374	SOUTO ROQUE EDUARDO	12	C	01/08/2009		OO	5	6	23517,75	0	1751,93	48
9636	SUAREZ FAGUNDEZ ULISES RUFINO	12	C	01/08/2009		OO	5	6	23517,75	0	1751,93	48
9595	TOGNASCIOLI SISNANDEZ FRANCISCO DELFINO	12	C	01/08/2009		OO	5	0	23517,75	0	0	48
9384	TRINDADE DE MEDEROS FAUSTINO LISBON	12	C	01/08/2009		OO	5	6	23517,75	0	1751,93	48

INTENDENCIA DE SALTO

LISTADO DE FUNCIONARIOS POR PROGRAMAS

NUMERO	NOMBRE	PROG	INGRESO	FIN	ESC.	GRADO	GRADO	SUELDO	PRIMA	DIF.	REG
				CONTRATO			COBRO		EFICACIA	GRADO	EXT
6602	VISCA DE LOS SANTOS JUAN RAMON	12 C	01/01/2014		OO	3	0	20391,15	0	0	40
7265	ZANOTTA ACEVEDO ROBERTO	12 P	23/10/1976		SA	6	0	25269,66	0	0	48
7427	ACOSTA ALVEZ ELVIS JORGE	12 C	15/01/1992		OO	4	0	21895,07	0	0	40
1680	ALBARENQUE OLIVERA ROBERT RICHARD	12 C	01/09/1984		SA	5	6	23517,75	0	1751,93	40
9599	FRAGA CARDOZO SIXTA LISBET	12 C	01/06/2009		OO	6	0	25269,65	0	0	40
9685	GALEANO BARNECHE MARIA JOSE	12 C	01/08/2009		OO	5	6	23517,75	0	1751,93	40
9492	MARTINEZ WILLIAMS	12 C	01/08/2009		OO	5	0	23517,75	0	0	48
6544	NUÑEZ GARCIA ANGELICA JANET	12 C	01/01/2014		SA	3	0	20391,15	0	0	40
8889	QUIROGA MARQUEZ MARTA IVONE	12 C	01/12/2008		OO	5	6	23517,75	0	1751,93	48
9546	SANTOS BRACEIRO MATT OMAR	12 C	01/08/2009		OO	5	6	23517,75	0	1751,93	40

27 UNIDAD DE GÉNERO

27100 SECRETARIA DE GENERO

MACHADO MARIA DE LOS ANGELES

6679	ALVES GUIONET MARIA JOSE	21 C	01/02/2014		A	5	0	23517,74	0	0	40
6104	FERREIRA SUAREZ RAMIRO JOSE	21 C	01/09/2015	30/06/2020	A	5	0	23517,74	0	0	40
2141	GIOVANONI HONSI VALERIA	21 C	03/08/2015	30/06/2020	TP	8	0	29206,4	0	0	30

28 UNIDAD DE TRANSPORTE

28100 COORDINADOR DE UNIDAD DE TRANSPORTE

2147	CACERES FERREIRA JAIME JESUS	24 C	03/08/2015	30/06/2020	A	11	0	44691,51	0	0	40
355	ACUÑA MONZON SILVIO FLORBEL	24 C	01/10/2009		OO	7	0	27163,68	9412,21	0	42
363	ALTAMIRANDA VEGA MARIO JAVIER	24 C	29/12/2009		OO	7	0	27163,68	9466,87	0	42
76	ARGAIN CHERIFF JULIO CESAR	24 P	22/11/1981		OO	8	0	29206,4	11881,97	0	42
377	BACQUE MEDICI FERNANDO JOSE	24 C	01/08/2013		OO	7	0	27163,66	9740,16	0	42
6289	BELTRAMELLI DIAZ MARIO GERMAN	24 C	01/08/2013		OO	7	0	27163,66	9412,21	0	42
379	BERRIEL MARTELUNA PABLO MARCELO	24 C	01/08/2013		OO	7	0	27163,66	9412,21	0	42
364	BETANCOURT PAOLINI FERNANDO FABRICIO	24 C	01/10/2011		OO	7	0	27163,68	11489,24	0	42
370	BETANCOURT PAOLINI FLAVIO ADRIAN	24 C	01/08/2013		OO	7	0	27163,66	9794,82	0	42
9653	BORTAGARAY GAUDIN GILBERT GIANCARLO	24 P	01/11/2008		OO	7	0	27163,68	12309,12	0	42
9597	BUENO DE LOS SANTOS WILMAR ANDRES	24 P	01/08/2009		OO	5	7	23517,75	9412,22	3645,95	42
388	BUZZO SILVA FEDERICO NICOLAS	24 C	01/08/2013		OO	7	0	27163,66	10177,43	0	42
281	BUZZO TRINDADE GERARDO	24 P	10/05/1993		OO	8	0	29206,4	10955,25	0	42
327	CABRERA DE LOS SANTOS LUIS ALBERTO	24 P	01/10/2008		OO	7	0	27163,68	9466,87	0	42
230	CAMEJO JULIO CESAR	24 P	27/04/1979		OO	8	0	29206,4	14384,19	0	42
6190	CANTOS GARCIA JUAN MANUEL	24 C	01/08/2013		OO	7	0	27163,68	10122,77	0	42
349	CASTRO ACERBIS CARLOS MARTIN	24 C	01/08/2009		OO	7	0	27163,68	9412,21	0	42
306	CEREIJO MENONI CONRADO PABLO	24 C	02/05/2005		OO	6	7	25269,65	10791,43	1894,01	42
322	CHELERI BACCI JORGE ANTONIO	24 P	01/10/2008		OO	7	0	27163,68	10341,41	0	42
7725	CHUA SOLIS JULIO JOSUE	24 P	15/07/1993		OO	7	0	27163,68	25339,16	0	42
358	CORREA LUCAS RODOLFO ABRAHAM	24 C	29/12/2009		OO	7	0	27163,67	11161,29	0	42
8502	DA SILVA FONSECA ELIDIO	24 P	01/07/1998		A	7	8	27163,68	0	2042,72	48
261	DA SILVA SEVERO MIGUEL ANGEL	24 C	07/12/1980		OO	6	7	25269,65	10354,28	1894,01	42
7877	DE SOUZA SUAREZ FAUSTO FABRICIO	24 P	02/05/1994		OO	6	7	25269,65	11821,29	1894,01	42
367	DIAZ CARDOZO GABRIEL	24 C	01/10/2011		OO	7	0	27163,68	10177,43	0	42
9052	DIAZ LOPEZ PERTUSSATTI CARLOS ATILIO	24 C	25/04/2005		OO	6	7	25269,65	11599,23	1894,01	42
344	DOLLANARTE SOZA WASHINGTON GONZALO	24 C	01/06/2009		OO	6	7	25269,65	21218,42	1894,01	42
389	EGUILIOR ABALO FEDERICO MARTIN	24 C	01/08/2013		OO	7	0	27163,66	10177,43	0	42
8050	FAGUNDEZ AMARO RODRIGUEZ MIGUEL ANGEL	24 P	02/08/1981		A	8	9	29206,4	0	4418,65	48
387	FAGUNDEZ DIAZ EDUARDO DANIEL	24 C	01/08/2013		OO	7	0	27163,66	9412,21	0	42
7136	FERNANDEZ GOMEZ LUIS ALBERTO	24 C	27/12/1988		OO	6	7	25269,65	20978,76	1894,01	42
6198	FERREIRA SANTANA RICARDO DANIEL	24 C	01/08/2013		OO	7	0	27163,66	9466,87	0	42
378	FERREIRA VILAR LUIS ALEJANDRO	24 C	01/08/2013		OO	7	0	27163,66	11325,26	0	42
95	FIGUEREDO OLIVERA JORGE EDUARDO	24 P	12/10/1980		OO	8	0	29206,4	11717,99	0	42
7012	FINOZZI PANIZZA JOSE CARLOS	24 P	08/07/1987		OO	7	0	27163,68	12103,37	0	42
98	FLORES LOMBARDI SERGIO VICTORINO	24 P	14/06/1980		OO	8	0	29206,41	11062,1	0	42
329	FUQUES BAUTISTA GERARDO ISAAC	24 C	01/10/2008		OO	7	0	27163,68	13451,71	0	42
9890	GALLETO ROJAS PABLO DANIEL	24 C	01/08/2009		OO	7	0	27163,68	12704,35	0	42
331	GELOS FERREIRA PABLO IGNACIO	24 C	01/01/2009		OO	7	0	27163,68	9412,21	0	42
371	GIOSA RUIZ DIAZ ROBER LUIS	24 C	01/08/2013		OO	7	0	27163,66	10013,45	0	42

INTENDENCIA DE SALTO

LISTADO DE FUNCIONARIOS POR PROGRAMAS

NUMERO	NOMBRE	PROG	INGRESO	FIN	ESC.	GRADO	GRADO	SUELDO	PRIMA	DIF.	REG
				CONTRATO			COBRO		EFICACIA	GRADO	EXT
283	GUARDIA BOTTI SERGIO DANIEL	24 P	10/05/1993		OO	7	8	27163,68	11829,79	2042,72	42
374	GUIMARAENS URROZ SERGIO DANIEL	24 C	01/08/2013		OO	7	0	27163,66	11762,53	0	42
368	HERNANDEZ GONZALEZ SERGIO DARIO	24 C	01/10/2011		OO	7	0	27163,68	9740,16	0	42
6215	IBARRA SERGIO FABIAN	24 C	01/08/2013		OO	7	0	26278,1	9105,36	0	42
372	IZAGUIRRE FERNANDEZ RAFAEL OSVALDO	24 C	01/08/2013		OO	7	0	27163,66	9849,48	0	42
376	JUANICOTENEA LAXAGUE MARIANO FRANCISCO	24 C	01/08/2013		OO	7	0	27163,66	9740,16	0	42
359	LANZIERI OLIVERI GUSTAVO DANIEL	24 C	29/12/2009		OO	7	0	27163,68	9412,21	0	42
6653	LEMES BUENO IRIS FRANCISCA	24 C	01/03/2014		SA	3	0	20391,15	0	0	40
279	MARTINEZ DE LOS SANTOS RICHARD GUSTAVO	24 C	04/01/1993		OO	7	0	27163,68	10302,11	0	42
340	MARTINEZ IZAGUIRRE WURTEMBERG HORACIO	24 P	01/05/2009		OO	7	0	27163,68	10450,72	0	42
6202	MELAZZI LUIS ALFONSO	24 C	01/08/2013		OO	7	0	27163,66	9412,21	0	42
6204	MENDEZ SILVEIRA TOMAS DANIEL	24 C	01/08/2013		OO	7	0	27163,66	10122,77	0	42
383	MORAES FERIS ANA CECILIA	24 C	01/08/2013		OO	7	0	27163,66	10505,38	0	42
361	MOTTA DUPONT HERNAN EDUARDO	24 P	29/12/2009		OO	7	0	27163,68	9576,19	0	42
366	NUÑEZ FARIAS JUAN ANDRES	24 P	01/10/2011		OO	7	0	27163,68	10724,02	0	42
356	PAIVA JUNCAL SERGIO GONZALO	24 P	01/10/2009		OO	7	0	27163,68	17048,95	0	42
341	PANIZZA CABRERA NESTOR FABIAN	24 C	01/05/2009		OO	7	0	27163,68	9412,21	0	42
382	PEREIRA MARTINEZ NANCY MAGALI	24 C	01/08/2013		OO	7	0	27163,66	11434,58	0	42
375	PIRIZ MARTINEZ LUIS WALTER	24 C	01/08/2013		OO	7	0	27163,66	10833,33	0	42
348	PONCIOLO NOVARO EDUARDO DANIEL	24 C	01/08/2009		OO	7	0	27163,68	9412,21	0	42
301	POZZI RIVAS JOSE ANTONIO	24 P	06/06/2005		A	6	7	25269,65	0	1894,01	48
7526	PRINCE AGUILAR DARY MARZUL	24 P	01/09/1992		A	7	8	27163,68	0	2042,72	48
365	QUINTANA NUÑEZ CESAR	24 C	01/10/2011		OO	7	0	27163,68	10912,69	0	42
120	RINALDI DA SILVA ENRIQUE	24 C	04/01/1978		OO	6	7	25269,65	10354,28	1894,01	42
9014	RODRIGUEZ PEREIRA MARIO	24 C	19/04/2005		OO	7	0	27163,68	19319,44	0	42
357	ROBAL FERREIRA NOEL KENEDY	24 C	01/10/2009		OO	7	0	27163,68	9412,21	0	42
6796	ROSSI MARTINEZ GABRIEL ANTONIO	24 C	20/05/2014		OO	3	0	20391,15	11229,82	0	42
9057	ROSSI MARTINEZ RICHARD ADOLFO	24 P	25/04/2005		OO	7	0	27163,68	10518,14	0	42
7495	ROZA ALFARO CESAR RAMON	24 C	08/06/1992		OO	7	0	27163,68	10246,62	0	42
323	RUIZ MARTINEZ LETICIA EVANGELINA	24 P	01/10/2008		OO	7	0	27163,68	10560,04	0	42
381	RUIZ MARTINEZ MIGUEL ANGEL	24 C	01/08/2013		OO	7	0	27163,66	12905,13	0	42
1126	SABARONI ZABALETA CARLOS RICARDO	24 P	10/11/1978		OO	8	0	29206,4	13248,43	0	42
4037	SANCHEZ GOMEZ JOSE CESAR	24 C	01/02/1986		OO	7	0	27163,68	10354,29	0	42
326	SARTI BORDENAVE ALBERTO DANIEL	24 P	01/10/2008		OO	7	0	27163,67	0	0	48
6521	SILVA DE SOUZA CARLOS GUZMAN	24 C	01/02/2014		OO	5	0	23517,74	9237,31	0	42
127	SILVA TRINIDAD NELSON EDUARDO	24 P	08/03/1980		OO	8	0	29206,41	11062,1	0	42
362	SILVEIRA RODRIGUEZ DARDO JAVIER	24 P	29/12/2009		OO	7	0	27163,68	9521,53	0	42
386	SOMMA CAL ANTONELLA ROSARIO	24 C	01/08/2013		OO	7	0	27163,66	10396,07	0	42
302	SOSA LEAL ALVEZ JOSE MARIA	24 C	14/05/2005		A	7	0	27163,68	0	0	48
1132	TELLES PEREIRA DAS NEVES HERMINIO ATANAS	24 P	22/01/1978		OO	8	0	29206,4	11827,31	0	42
6210	TORIANI ASENSIO SERGIO MARCELO	24 C	01/08/2013		OO	7	0	27163,66	12254,46	0	42
274	TORIANI CARDOZO ANGEL EDUARDO	24 P	04/01/1993		A	6	8	25269,66	0	3936,74	48
6211	TORIANI GALBARINI GONZALO EDUARDO	24 C	01/01/2014		OO	3	0	20391,15	7396,79	0	42
330	UGOLINO SILVEIRA PABLO ALBERTO	24 P	01/10/2008		OO	7	0	27163,68	9412,21	0	42
336	URROZ NAN PABLO MATIAS	24 C	01/06/2008		A	7	0	27163,68	0	0	40
338	VARGAS ALVARO GUSTAVO	24 C	01/05/2009		OO	7	0	27163,68	10724,02	0	42
373	VIERA SANCHEZ EDUARDO ALFREDO	24 C	01/08/2013		OO	7	0	27163,66	17450,5	0	42
332	VILAR MARQUEZ RUBEN MARCOS	24 C	01/01/2009		OO	7	0	27163,68	9521,53	0	42

29 UNIDAD DE RELACIONES INTERNACIONALES E INSTITUCIONALES

29100 COORDINADOR DE LA UNIDAD DE RELACIONES INTERNACIONALES E INSTITUCIONALES

2100	DE LOS SANTOS FRAKKSONI WILSON MANUEL	16 C	14/07/2015	30/06/2020	A	11	0	44691,51	0	0	40
9616	URRUTIA GAUCHER MARIANA	16 C	01/05/2008		TP	8	8	22303,16	0	0	40
9738	ACOSTA PINTOS MARINA GISEL	16 P	01/06/2009		A	6	7	25269,65	0	1894,01	40
1164	PEREIRA CASTRO GOMEZ CLODOMIRA	16 P	10/08/1976		A	10	0	38746,15	0	0	40

30 MUNICIPIO DE BELEN

2015	HERNANDEZ GOMEZ RODOLFO ARIEL	32 P	09/07/2015	08/07/2020	EE	0	0	57981,62	0	0	30
------	-------------------------------	------	------------	------------	----	---	---	----------	---	---	----

30100 MUNICIPIO DE BELEN

7870	ALIANDRE VELAZQUEZ RICARDO MIGUEL	32 P	01/09/1993		OO	8	0	29206,4	0	0	40
------	-----------------------------------	------	------------	--	----	---	---	---------	---	---	----

INTENDENCIA DE SALTO

LISTADO DE FUNCIONARIOS POR PROGRAMAS

NUMERO	NOMBRE	PROG	INGRESO	FIN	ESC.	GRADO	GRADO	SUELDO	PRIMA	DIF.	REG
				CONTRATO			COBRO		EFICACIA	GRADO	EXT
9701	AUSTRIA CACERES WASHINGTON ENRIQUE	32 P	01/03/2009		OO	5	6	23517,75	0	1751,93	40
6446	AUSTRIA ZUNINI NIRIA FERNANDA	32 C	01/03/2014		A	5	0	23517,71	0	0	40
3156	BACQUE RODRIGUEZ LILA ESTHER	32 P	02/03/1988		A	5	7	23517,75	0	3645,95	40
6094	BORDENAVE JORGE	32 C	01/04/2014		A	5	0	23517,75	0	0	40
3137	BORGES LIMA JOSE ANTONIO	32 P	01/07/1986		OO	7	0	27163,68	0	0	40
9718	BROLL MARQUESQUI LEANDRO MARIA	32 P	01/03/2009		OO	5	7	23517,75	0	3645,95	40
7039	CARDOZO SOUTO ROQUE RAMON	32 P	01/10/1986		OO	6	0	25269,65	0	0	40
8494	CENA LABORDA MALENA BEATRIZ	32 P	19/05/1998		A	7	0	27163,68	0	0	40
9906	COLOMBO ABELLA MANUEL ALEJANDRO	32 P	01/08/2009		OO	4	6	21895,07	0	3374,59	40
7895	DAVILA TELIS EDISON RUBISNEY	32 P	04/07/1994		OO	7	0	27163,68	0	0	40
9700	FLORES WALTER SAMUEL	32 P	01/03/2009		OO	5	6	23517,75	0	1751,93	40
9699	FRANCHIS FRANCHINI JORGE HUGO	32 P	01/03/2009		OO	5	7	23517,75	0	3645,95	40
9209	GARAYALDE BIANCHI ROBERT LUIS	32 P	01/06/2007		OO	4	6	21895,07	0	3374,59	40
3144	GONZALEZ ACOSTA GUSTAVO FABIAN	32 P	01/07/1986		OO	3	6	20391,15	0	4878,51	40
6459	GONZALEZ VILLA JORGE EZEQUIEL	32 C	01/02/2014		A	5	0	23517,74	0	0	40
9698	MILLER AUSTRIA ROBERTO	32 P	01/03/2009		SA	5	6	23517,75	0	1751,93	40
3125	MILLER DAVILA MARIA DEL LUJAN	32 C	01/07/1986		SA	5	0	23517,75	0	0	40
3124	MOREIRA TOLEDO MIRTA ROXANA	32 P	01/07/1986		A	6	7	25269,66	0	1894,01	40
1039	NUÑEZ COLOMBO GABINO SEVERIANO	32 P	05/07/1983		OO	7	0	27163,68	0	0	40
3142	ORIHUELA TEJEIRA WALTER OMAR	32 P	01/07/1986		A	7	0	27163,68	0	0	40
9912	PEREIRA FINOZZI RODOLFO DOMINGO	32 P	01/08/2009		OO	5	6	23517,75	0	1751,93	40
9703	QUIROGA BLANCO MIRIAM NATALIA	32 P	01/03/2009		SA	4	5	21895,07	0	1622,65	40
8015	RODRIGUEZ GOMEZ ALBA ROSA	32 P	09/01/1995		SA	4	5	21895,07	0	1622,65	40
9497	ROMERO LUIS MIGUEL	32 P	01/02/2009		OO	6	7	25269,65	0	1894,01	48
7896	SALDAMANDO BLANCO GUSTAVO	32 P	04/07/1994		OO	6	9	25269,65	0	8355,38	40
3164	SANCHEZ MARTINEZ CEFERINA	32 P	01/10/1988		SA	6	0	25269,66	0	0	40
9913	SUAREZ TORRES DIEGO ARIEL	32 P	01/08/2009		OO	4	6	21895,07	0	3374,59	40
9702	TOLEDO MACHADO ANDRES MARIA	32 P	01/03/2009		OO	6	7	25269,65	0	1894,01	40
31 MUNICIPIO DE COLONIA LAVALLEJA											
2016	HENDERSON TRINDADE DIEGO	32 P	09/07/2015	08/07/2020	EE	0	0	57981,62	0	0	30
31100 MUNICIPIO DE COLONIA LAVALLEJA											
9697	ARIAS CUELLO JOSE ARIEL	32 P	01/03/2009		OO	4	6	21895,07	0	3374,59	40
9818	BAPTISTA PAIVA PABLO ALEJANDRO	32 P	01/08/2009		OO	5	7	23517,75	0	3645,95	40
9751	CUELLO RODRIGUEZ SANDRA CARINA	32 P	01/08/2009		A	5	7	23517,75	0	3645,95	40
9730	FAVALE ALPUY FABIO FERNANDO	32 P	01/08/2009		OO	6	7	25269,65	0	1894,01	40
6428	FAVALE ALPUY MARIO DANIEL	32 C	01/03/2014		SA	3	0	20391,15	0	0	40
6760	LALINDRE LOPEZ LUIS MIGUEL	32 C	03/02/2014		A	5	0	23517,74	0	0	40
6674	LEIVAS BUENO RAMON ALBERTO	32 C	01/02/2014		A	5	0	23517,74	0	0	40
9732	LOPEZ RAMIREZ PABLO ANDRES	32 P	01/08/2009		OO	4	6	21895,07	0	3374,59	40
9693	MARTINEZ CORREA NAYA MARLEN	32 P	01/06/2009		SA	3	5	20391,15	0	3126,58	40
9936	PEREIRA FERREIRA JORGE JESUS	32 C	01/08/2009		OO	6	0	25269,65	0	0	40
9695	PEREZ DA SILVA SANDRA VERONICA	32 C	01/03/2009		OO	4	6	21895,07	0	3374,59	40
9691	PINTOS BAPTISTA ASDRUBAL DANIEL	32 P	01/03/2009		OO	5	7	23517,73	0	3645,95	40
6425	RIBERO ALVES MARCELA ANGELINA	32 C	01/03/2014		A	5	0	23517,71	0	0	40
9745	RODRIGUEZ DA SILVA MARTINEZ CARLOS JESUS	32 P	01/08/2009		OO	4	6	21895,07	0	3374,59	40
7127	SILVA TOMAS MARIANO ENRIQUE	32 P	15/09/1988		OO	8	9	29206,4	0	4418,65	40
1936	SILVEIRA JULIO MARIA	32 P	25/07/1986		OO	7	8	27163,68	0	2042,72	40
6460	SILVEIRA FERNANDEZ JOAQUIN CONCEPCION	32 C	01/03/2014		A	5	0	23517,71	0	0	40
1053	SUAREZ ADAN	32 P	01/09/1984		OO	6	7	25269,65	0	1894,01	40
9692	TABAREZ OROÑA JORGE RAFAEL	32 P	01/03/2009		SA	5	7	23517,75	0	3645,95	40
32 MUNICIPIO DE CONSTITUCION											
641	SOUTO ACEVEDO CARLOS MARIO	32 P	09/07/2015	08/07/2020	EE	0	0	57981,62	0	0	30
32100 MUNICIPIO DE CONSTITUCION											
9706	ACOSTA LEGUISAMO ALDO GABINO	32 P	01/03/2009		OO	5	7	23517,75	0	3645,95	40
9707	ALFONSO CHIAPPA ANGEL VLADIMIR	32 C	01/03/2009		OO	5	7	23517,75	0	3645,95	40
9704	ARISMENDI FORNI ELBA MERCEDES	32 P	01/03/2009		A	5	6	23517,75	0	1751,93	40
9710	ARISMENDI MACHADO ALVARO JOSE	32 C	01/03/2009		OO	6	7	25269,65	0	1894,01	40
9708	BENETT MEDINA CRISTIAN EDUARDO	32 C	01/03/2009		OO	6	7	25269,65	0	1894,01	40

INTENDENCIA DE SALTO

LISTADO DE FUNCIONARIOS POR PROGRAMAS

NUMERO	NOMBRE	PROG	INGRESO	FIN	ESC.	GRADO	GRADO	SUELDO	PRIMA	DIF.	REG
				CONTRATO			COBRO		EFICACIA	GRADO	EXT
9705	CABRAL VELAZQUEZ JUAN ANDRES	32	C	01/03/2009		OO	6	7	25269,65	0	1894,01 40
9729	CACERES LOPEZ FRANCISCO NOEL	32	C	01/03/2009		OO	6	0	25269,65	0	0 40
9709	CORONEL BENITEZ EDUARDO ENRIQUE	32	C	01/03/2009		OO	5	6	23517,75	0	1751,93 40
1021	DE PAULA MARTINEZ NELDA NENEE	32	P	15/11/1979		A	8	0	29206,41	0	0 40
7000	FIGUEROA ARTIGAS	32	P	13/07/1987		OO	9	0	33625,04	0	0 40
7195	FIGUEROA RODRIGUEZ LUIS MARIA	32	C	23/01/1989		OO	6	7	25269,65	0	1894,01 40
9891	GARAYALDE SILVA RUTH NATALY	32	P	01/08/2009		A	5	6	23517,75	0	1751,93 40
6618	GARCILAZO GEREZ ALEXANDER	32	C	01/03/2014		OO	3	0	20391,15	0	0 40
9712	GARCILAZO RODRIGUEZ HENRY	32	C	01/03/2009		OO	6	7	25269,65	0	1894,01 40
1052	GIMENEZ HUGO ARIEL	32	P	01/08/1984		SA	5	6	23517,73	0	1751,93 40
9755	GIMENEZ DE MARIA CECILIA VERONICA	32	P	01/08/2009		A	5	7	23517,75	0	3645,95 40
9518	GIMENEZ SOSA SERGIO ESTEBAN	32	C	01/05/2009		OO	6	0	25269,65	0	0 40
9711	GONZALEZ CHAVEZ NELSON FABIAN	32	C	01/03/2009		OO	4	7	21895,07	0	5268,6 40